இதயம் மேட்ரிமோனிக்கு வாங்க
சந்தோசமா கல்யாணம் பண்ணிக்கிட்டு போங்க
இதயம் மேட்ரிமோனி
அறிமுக சலுகை
பதிவு இலவசம்
www.IdhayamMatrimony.com
Email: admin@idhayammatrimony.com

தினபூமி
thinaboomi.com

இதயம் மேட்ரிமோனிக்கு வாங்க
சந்தோசமா கல்யாணம் பண்ணிக்கிட்டு போங்க
இதயம் மேட்ரிமோனி
அறிமுக சலுகை
பதிவு இலவசம்
www.IdhayamMatrimony.com
Email: admin@idhayammatrimony.com

புதுச்சேரி, திங்கள், டிசம்பர் 04, 2023 ▸ சென்னை ▸ மதுரை ▸ திருச்சி ▸ கோவை ▸ நெல்லை ▸ சேலம் ▸ வேலூர் ▸ பாண்டிச்சேரி பக்கம் 08 ₹ 3.00

பிலிப்பைன்சில் கிறிஸ்தவ பிரார்த்தனை கூட்டத்தில் குண்டுவெடிப்பு: 3 பேர் பலி

...2-ம் பக்கம்

இன்று முதல் 3 நாட்கள் இந்தியாவில் கென்யா அதிபர் ரூடோ சுற்றுப்பயணம்

...3-ம் பக்கம்

அடுத்த உலகக்கோப்பையில் விளையாடுவது குறித்து மெஸ்ஸி கருத்து

...7-ம் பக்கம்

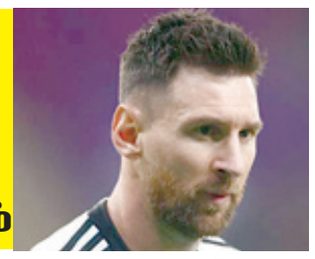

● சென்னை சேப்பாக்கத்தில் உள்ள மாநில அவசரகால செயல்பாட்டு மையத்திற்கு நேற்று, முதல்வர் மு.க.ஸ்டாலின் நேரில் சென்று, கனமழை மற்றும் மிக்ஜாம் புயலை எதிர்கொள்ள மேற்கொள்ளப்பட்டு வரும் முன்னெச்சரிக்கை நடவடிக்கைகள் குறித்து ஆய்வு மேற்கொண்டார். ஆய்வின்போது அமைச்சர் கே.கே.எஸ்.எஸ்.ஆர்.ராமச்சந்திரன் உடனிருந்தனர்.

மிக்ஜாம் புயல் முன்னெச்சரிக்கைகள் மூலம் பாதுகாப்பான சூழலை உருவாக்கியுள்ளோம்

முதல்வர் மு.க.ஸ்டாலின் பேட்டி

சென்னை,டிச. 04- மிக்ஜாம் புயல் நடவடிக்கையாக தொடர் முன்னெச்சரிக்கைகள் மூலம் பாதுகாப்பான சூழலை உருவாக்கியுள்ளோம் என்று முதல்வர் மு.க.ஸ்டாலின் தெரிவித்தார்.

வங்கக்கடலில் நிலைக்கொண்டுள்ள புயலுக்கு மிக்ஜாம் என பெயரிடப்பட்டுள்ளது. இந்த புயலானது வட தமிழகம் மற்றும் தெற்கு ஆந்திரா பகுதியை நோக்கி வடமேற்கு திசையில் நகர்ந்து, பின் நெல்லூர்- மசூலிப்பட்டினம் இடையே நாளை 5-ம் தேதி மாலை கரையைக் கடக்க உள்ளது.

இந்நிலையில் சென்னை எழிலகத்தில் உள்ள மாநில அவசரகால செயல்பாட்டு மையத்தில் முதல்வர் மு.க.ஸ்டாலின் ஆய்வு மேற்கொண்டார். இதன் பின்னர் செய்தியாளர்களை சந்தித்த அவர் கூறியதாவது,

அவசரகால கட்டுப்பாட்டு மையம் 24 மணி நேரமும் செயல்பட்டு வருகிறது. 2.44 கோடி மக்களுக்கு புயல் முன்னெச்சரிக்கை குறித்து குறுஞ்செய்தி அனுப்பப்பட்டுள்ளது. தொடர் முன்னெச்சரிக்கைகள் மூலம் பாதுகாப்பான சூழலை உருவாக்கியுள்ளோம்.

மீட்பு மற்றும் நிவாரண பணிகளுக்கு 225 வீரர்கள் கொண்ட 9 குழுக்கள் தயார் நிலையில் உள்ளன. 121 பல் நோக்கு பாதுகாப்பு மையங்கள் அமைக்கப்பட்டுள்ளன. சென்னையில் மட்டும் ஆயிரம் மோட்டார் பம்புகள் தயார் நிலையில் வைக்கப்பட்டுள்ளன.

பாதிப்பு ஏற்படும் பகுதிகளில் சீரமைப்பு பணிகளை அதிகாரிகள் முழு அர்ப்பணிப்போடு மேற்கொள்ள வேண்டும். புயலின் போது மரங்கள் மின்கம்பங்கள் கீழே விழும் அபாயம் உள்ளதால், மக்கள் வெளியே வராமல் இருக்க அறிவுறுத்தப்படுகிறது.

இவ்வாறு அவர் தெரிவித்தார்.

பரபரப்பான அரசியல் சூழ்நிலையில் பாராளுமன்றம் இன்று கூடுகிறது

4 மாநில தேர்தல் முடிவுகள் எதிரொலிக்கும்

புதுடெல்லி, டிச. 04- பரபரப்பான அரசியல் சூழ்நிலையில் பாராளுமன்ற குளிர்கால கூட்டத்தொடர் இன்று கூடுகிறது. இந்த கூட்டத் தொடரில் நேற்று நடைபெற்ற 4 மாநில தேர்தல் முடிவுகள் எதிரொலிக்கும் என்று எதிர்பார்க்கப்படுகிறது. மேலும் இந்த கூட்டத் தொடரில் 21 மசோதாக்களை தாக்கல் செய்ய மத்திய அரசு திட்டமிட்டுள்ளதாக கூறப்படுகிறது.

பாராளுமன்ற குளிர்கால கூட்டத்தொடர் இன்று (திங்கட்கிழமை) தொடங்குகிறது. இந்த கூட்டத்தொடர் வருகிற 22-ம் தேதி வரை நடத்தப்படும் என்று அறிவிக்கப்பட்டு இருக்கிறது.

முன்னதாக இந்த கூட்டத்தொடரை சுமூகமாக நடத்த டெல்லியில் நேற்று முன்தினம் மத்திய அமைச்சர் ராஜ்நாத்சிங் தலைமையில் ஆலோசனை கூட்டம் நடந்தது. அதில் 23 கட்சிகளை சேர்ந்த தலைவர்கள் கலந்து கொண்டு தங்களது கருத்துக்களை தெரிவித்தனர்.

மொத்தம் 19 நாட்கள் நடைபெற உள்ள இந்த கூட்டத்தொடரில் 15 நாட்கள் அலுவல் நாட்களாக இருக்கும். இந்த 15 நாட்களில் மொத்தம் 21 மசோதாக்களை நிறைவேற்ற மத்திய அரசு முடிவு செய்துள்ளது.

இந்த கூட்டத்தொடர் தான் பிரதமர் மோடி தலைமையிலான மத்திய அரசின் 17-வது பாராளுமன்றத்தின் நிறைவு கூட்டத்தொடர் ஆகும். எனவே இந்த கூட்டத்தொடரில் பல்வேறு முக்கிய அறிவிப்புகளை வெளியிட மத்திய அரசு திட்டமிட்டு உள்ளது.

4 மாநில தேர்தல் முடிவுகள் நேற்று வெளியாகி இருக்கிறது. இது இன்று தொடங்கும் பாராளுமன்ற கூட்டத்தொடரில் எதிரொலிக்கும். இதன் காரணமாக பாரதிய ஜனதா, காங்கிரஸ் இடையே பாராளுமன்றத்தில் அனல் பறக்கும் வகையில் விவாதங்கள் நடைபெறும் என்று எதிர் பார்க்கப்படுகிறது.

அது போல காஷ்மீர் சீரமைப்பு சட்டமசோதா, பெண்கள் இட ஒதுக்கீடு மசோதா, தபால் துறை சட்ட மசோதா போன்றவற்றிலும் ஆளுங்கட்சிகளுக்கும், எதிர்க்கட்சிகளுக்கும் இடையே கடும் மோதல் ஏற்படும் என்று தகவல்கள் வெளியாகி இருக்கின்றது. எனவே இந்த கூட்டத்தொடர் அனல் பறக்கும் வகையில் இருக்கும்.

பாராளுமன்றத்தில் இன்று திரிணாமுல் காங்கிரஸ் பெண் எம்.பி. மெகுபா மோய்த்ராவுக்கு எதிராக அறிக்கை சமர்ப்பிக்கப்படும் என்று தெரிகிறது. எம்.பி.க்கள் மீதான ஒழுங்கு நடவடிக்கை குழு அளித்துள்ள அந்த அறிக்கை மிகப்பெரிய பரபரப்பை ஏற்படுத்தும் என்று தெரிகிறது.

பாராளுமன்றத்தில் கேள்வி கேட்க தொழில் அதிபர்களிடம் லஞ்சம் பெற்றதாக திரிணாமுல் காங்கிரஸ் பெண் எம்.பி. மீது குற்றம் சுமத்தப்பட்டு உள்ளது. அவரது பதவி பறிக்கப்படலாம் என்று கடந்த சில நாட்களாக தகவல்கள் வெளியானது. இதன் காரணமாக இன்றைய கூட்டத்தில் அவர் மீது தாக்கல் செய்யப்படும் அறிக்கை மிகுந்த எதிர்பார்ப்பை ஏற்படுத்தி உள்ளது. அந்த பெண் எம்.பி. பதவி பறிக்கப்பட்டால் பாராளுமன்ற கூட்டத்தொடரில் மேலும் அனல் பறக்கும் சூழ்நிலை உருவாகும்

மிக்ஜாம் புயல்: மின்தடை ஏற்படாத வகையில் பணிபுரிய மின்துறை தயார்

அமைச்சர் தங்கம் தென்னரசு தகவல்

திருவள்ளூர், டிச. 04- எல்லாவிதத்திலும், மின்தடை ஏற்படாத வகையிலும், அப்படி ஏதேனும் புயல் காற்றின் வேகத்தின் காரணமாக மின் தடை ஏற்பட்டாலும், உடனடியாக அந்த இடத்திலே பணிபுரிய மின் வாரியத்தின் ஊழியர்கள் எல்லா நிலையிலும் தயாராக இருக்கிறார்கள் என்று அமைச்சர் தங்கம் தென்னரசு தெரிவித்துள்ளார்.

திருவள்ளூர் மாவட்டம், கும்மிடிப்பூண்டி வட்டம், துரைநல்லூர் 110 கி.வோ. துணை மின் நிலையத்தில் வங்க கடலில் உருவாகியுள்ள புயல் சின்னத்தின் தாக்கத்தை எதிர்கொள்ள மேற்கொள்ளப்பட்டு வரும் முன்னெச்சரிக்கை நடவடிக்கை பணிகளை அமைச்சர் தங்கம் தென்னரசு நேற்று ஆய்வு செய்தார்.

அப்போது மழை, வெள்ள காலங்களில் மின் கசிவினால் ஏற்படும் விபத்துக்களை தடுத்திட தேவையான முன்னெச்சரிக்கை நடவடிக்கைகளை மேற்கொள்ள தலைமை பொறியாளர் மற்றும் மேற்பார்வை பொறியாளர்களை அமைச்சர் கேட்டுக்கொண்டார்.

பின்னர், அங்கு தயார் நிலையில் இருந்த களப் பணியாளர்களிடம் மின் சீரமைப்பு பணிகளில் ஈடுபடும் போது மிகுந்த கவனத்துடனும், உரிய பாதுகாப்புடனும், பாதுகாப்பு உபகரணங்களை பயன்படுத்தி பணியில் ஈடுபட வேண்டும் என்றும் கேட்டுக்கொண்டார்.

பின்னர், செய்தியாளர்களைச் சந்தித்த அமைச்சர் தங்கம் தென்னரசு கூறியதாவது:

இந்த புயலால் எந்த பாதிப்பும் ஏற்படாத வகையில் முன்னெச்சரிக்கை நடவடிக்கை மேற்கொள்ள அறிவுறுத்தப்பட்டுள்ளது. இந்த புயலின் காரணமாக மிக அதிகமான கன மழை பெய்யக் கூடிய வாய்ப்புள்ள மாவட்டமாக திருவள்ளூர் மாவட்டம் கருதப்படுவதால், கடலோரப் பகுதிகளில் கூடுதல் கவனம் செலுத்த வேண்டும் என்று மின் வாரிய துறையின் அதிகாரிகளுக்கு அரசின் சார்பாக அறிவுறுத்தப்பட்டுள்ளது.

எனவே, மின் வாரிய அதிகாரிகள் எல்லா இடத்திலும் தயார் நிலையில் இருக்கின்றனர். மின் தடை ஏதும் ஏற்படாமல் உடனடியாக சூழ்நிலையை சமாளிக்க கூடிய அளவுக்கு களப்பணியாளர்களையும் தளவாடப் பொருட்களையும் நாங்கள் இப்போது சேமித்து வைத்துள்ளோம். எந்த சூழ்நிலையும் சமாளிக்கக் கூடிய வகையில் தளவாடப் பொருட்களை கொண்டு செல்வதற்காக லாரி, ஜே.சி.பி மற்றும் கிரேன் போன்ற வாகனங்களும் தயார் நிலையில் உள்ளது.

எல்லாவிதத்திலும், மின்தடை ஏற்படாத வகையிலும், அப்படி ஏதேனும் புயல் காற்றின் வேகத்தின் காரணமாக மின் தடை ஏற்பட்டாலும், உடனடியாக அந்த இடத்திலே பணிபுரிய மின் வாரியத்தின் ஊழியர்கள் எல்லா நிலையிலும் தயாராக இருக்கிறார்கள். இவ்வாறு அவர் கூறினார்.

ம.பி., ராஜஸ்தான், சத்தீஷ்கர் ஆகிய

3 மாநிலங்களில் ஆட்சி அமைக்கிறது பா.ஜ.க.

தெலுங்கானாவில் மட்டும் காங்கிரஸ் வெற்றி

புதுடெல்லி,டிச. 04- 4 மாநில சட்டசபை தேர்தலுக்கான முடிவுகள் நேற்று வெளியிடப்பட்டதில் மத்திய பிரதேசம், ராஜஸ்தான், சத்தீஸ்கரில் பாரதீய ஜனதா கட்சி ஆட்சி அமைக்கிறது. தெலுங்கானாவில் மட்டும் காங்கிரஸ் கட்சி வெற்றி பெற்றுள்ளது.

மத்தியப் பிரதேசம், ராஜஸ்தான், சத்தீஸ்கர், தெலுங்கானா மற்றும் மிசோரம் ஆகிய 5 மாநில சட்டப்பேரவை தேர்தல் தேதியை தேர்தல் ஆணையம் கடந்த அக்டோபர் 9-ம் தேதி அறிவித்தது. 5 மாநிலங்களிலும் நவம்பர் 7 முதல் 30-ம் தேதி வரை வாக்குப் பதிவு நடைபெறும் என்றும் டிசம்பர் 3-ம் தேதி வாக்கு எண்ணிக்கை நடைபெறும் என்றும் அறிவித்தது.

அதன்படி, சத்தீஸ்கரில் நவம்பர் 7, 17 ஆகிய தேதிகளிலும், மிசோரமில் நவம்பர் 7, மத்திய பிரதேசத்தில் நவம்பர் 17, ராஜஸ்தானில் நவம்பர் 25, தெலுங்கானாவில் நவம்பர் 30 ஆகிய தேதிகளில் தேர்தல் நடைபெற்றது.

இந்த நிலையில் தெலுங்கானா மாநிலத்தில் உள்ள 119 தொகுதிகளுக்கும் கடந்த 30-ம் தேதி ஒரே கட்டமாக வாக்குப்பதிவு நடந்து முடிந்தது. இதில், 71.07 சதவீத வாக்குகள் பதிவானதாக மாநில தேர்தல் ஆணையம் தெரிவித்தது.

ராஜஸ்தானில் மொத்தம் 200 சட்டப்பேரவை தொகுதிகள் உள்ளன. இவற்றில், கங்காநகர் மாவட்டத்தின் காரன்பூர் தொகுதி காங்கிரஸ் வேட்பாளர் குர்மீத் சிங் இறந்ததால், அந்த தொகுதியில் மட்டும் தேர்தல் தள்ளி வைக்கப்பட்டது. எஞ்சிய 199 தொகுதிகளுக்கும் ஒரே கட்டமாக கடந்த மாதம் 25-ம் தேதி தேர்தல் நடைபெற்றது. ராஜஸ்தானில் பா.ஜ.க. - காங்கிரஸ் இடையே நேரடி போட்டி நிலவியது.

சத்தீஸ்கர் மாநிலத்தில் உள்ள 90 சட்டப்பேரவை தொகுதிகளில் 20 தொகுதிகளுக்கு கடந்த நவம்பர் 7-ம் தேதி முதல் கட்ட வாக்குப்பதிவு நடந்தது. நவம்பர் 17-ம் தேதி இரண்டாவது கட்டமாக மீதமுள்ள தொகுதிகளுக்கு வாக்குப்பதிவு நடைபெற்றது. இரு கட்ட தேர்தல்களையும் சேர்த்து சத்தீஸ்கர் தேர்தலில் 76.31 சதவீத வாக்குகள் பதிவாகியிருந்தது. இந்த மாநிலத்தில் பா.ஜ.க. - காங்கிஸ் இடையே நேரடி போட்டி நிலவியது.

ஐந்து மாநில சட்டப்பேரவைகளுக்கு நடைபெற்ற தேர்தலில் மிசோரம் தவிர்த்த நான்கு மாநிலங்களில் வாக்கு எண்ணிக்கை நேற்று விறுவிறுப்பாக நடைபெற்றது. இதில் மத்திய பிரதேசம், ராஜஸ்தான், சத்தீஸ்கர் ஆகிய 3 மாநிலங்களில் பாரதீய ஜனதா கட்சி பெரும்பாலான இடங்களில் வெற்றி பெற்றுள்ளது. அதாவது மெஜாரிட்டிக்கு தேவையான இடங்களை இந்த மூன்று மாநிலங்களில் பாரதீய ஜனதா கைப்பற்றி ஆட்சி அமைக்கிறது.

ராஜஸ்தானில் முன்னாள் முதல்வர் வசுந்த ராராஜே அமோக வெற்றி பெற்றுள்ளார். இந்த வெற்றியை பாரதீய ஜனதா கட்சி தொண்டர்கள் பட்டாசு வெடித்து கொண்டாடி வருகின்றனர். அதே போல சத்தீஸ்கர் மாநிலத்திலும் பா.ஜ.க. ஆட்சி அமைக்கிறது. ஆறுதல் பரிசாக காங்கிரஸ் கட்சிக்கு ஒரே ஒரு மாநிலத்தில் மட்டும் வெற்றி கிடைத்துள்ளது. அதாவது, தெலுங்கானா மாநிலத்தில் சந்திரசேகரராவ் கட்சி எதிர்பார்த்த வெற்றியை பெறவில்லை. காங்கிரஸ் கட்சி இந்த மாநிலத்தில் பெரும்பாலான இடங்களில் வெற்றி பெற்று ஆட்சி அமைக்கிறது. அனேகமாக வரும் 9-ம் தேதி பதவியேற்பு விழா இருக்கும் என்று எதிர்பார்க்கப்படுகிறது.

3 மாநிலங்களில் பா.ஜ.க. வெற்றி குறித்து கருத்து தெரிவித்து வரும் பா.ஜ.க. தலைவர்கள் இது பிரதமர் மோடியின் அர்ப்பணிப்பு மற்றும் வளர்ச்சி அரசியலுக்கு கிடைத்த வெற்றி என்று கூறியுள்ளனர். தமிழக பா.ஜ.க. தலைவர் அண்ணாமலையும் அதே கருத்தை தெரிவித்துள்ளார். இந்த தேர்தலில் இண்டியா கூட்டணிக்கே அதிக வெற்றி கிடைக்கும் என்று பேசப்பட்டது. ஆனால் எதிர்பார்த்ததற்கு மாறாக பா.ஜ.க.வெற்றிக்கனியை சுவைத்திருப்பது காங்கிரசார் மத்தியில் அதிர்ச்சி அலைகளை ஏற்படுத்தி உள்ளது.

புயல் கரையை கடக்கும்போது மக்கள் வெளியே வரவேண்டாம்

தலைமைச்செயலாளர் சிவ்தாஸ் மீனா அறிவுறுத்தல்

சென்னை, டிச. 04- புயல் கரையை கடக்கும் போது மக்கள் வெளியே வர வேண்டாம் என்று தலைமை செயலாளர் சிவ்தாஸ் மீனா அறிவுறுத்தி உள்ளார்.

தமிழக அரசின் தலைமைச் செயலாளர் சிவ்தாஸ் மீனா மயிலாப்பூரில் உள்ள தீயணைப்பு நிலையத்தில் நேற்று ஆய்வு மேற்கொண்டார். பேரிடர் மீட்பு பணிக்காக தயார் நிலையில் உள்ள தளவாடங்களை அவர் பார்வையிட்டார். அப்போது அவர் நிருபர்களிடம் கூறியதாவது:-

கடந்த 2 ஆண்டுகளில் மழை நீர் வடிகால் பணிகள் பல பகுதிகளில் சரி செய்யப்பட்ட காரணத்தால் மழைநீர் தேங்கினாலும் சில மணி நேரங்களில் வடிந்து விடுகிறது. ஒரு சில பகுதிகளை தவிர மற்ற இடங்களில் பெரிய பாதிப்பு இல்லை.

கடந்த 3 நாட்களாக பெய்த மழையின் போது சென்னையில் தண்ணீர் தேங்கிய 150 இடங்களை அடையாளம் கண்டுள்ளோம். அந்த பகுதியில் தேங்கிய தண்ணீரை மோட்டார் மூலம் அகற்றி உள்ளோம். சென்னையில் 43 தீயணைப்பு நிலையங்களில் உள்ள வீரர்கள் மீட்பு பணிகளுக்காக தயார் நிலையில் வைக்கப்பட்டு உள்ளனர்.

செங்கல்பட்டு, திருவள்ளூர் மாவட்டங்களையும் சேர்த்து 1,700 பேர் தயார் நிலையில் உள்ளனர். இது தவிர மீனவர் துறை சார்பாக மீனவ நண்பர்களுடன் தொடர்ந்து தொடர்பில் இருக்கிறோம். மீனவர்கள் கடலுக்குள் செல்லக் கூடாது என்று அறிவுறுத்தி உள்ளோம்.

அதே மாதிரி பொது மக்களுக்கு விடுக்கும் வேண்டுகோள் என்னவென்றால், புயல் நெருங்கி வரும்போது காற்று வேகமாக வீசும் என்பதால் வீட்டில் இருந்து வெளியே வராமல் இருந்தால் நன்றாக இருக்கும். சென்னையில் பல வீடுகளுக்கு கேபிள் மூலம் மின் இணைப்பு வழங்கப்படுகிறது. இங்கு மின்சார ஜங்ஷன் பாக்ஸ் பல இடங்களில் 3 அடிக்கு உயர்த்தி வைத்திருப்பதால் தண்ணீர் தேங்கினாலும் அப்பகுதிகளில் மின்சாரம் துண்டிக்கப்படாமல் தடையின்றி மின்சாரம் கிடைக்கும்.

அதிகம் காற்று வீசும் போது மட்டும் உயர்மின் அழுத்தம் கொண்ட இடங்களில் கட்டாயம் மின் சப்ளை நிறுத்தப்படும். ஆனால் கேபிள் மூலம் மின்சாரம் வழங்கும் இடங்களில் தடை ஏற்படாத அளவுக்கு நடவடிக்கை எடுத்துள்ளோம். இவ்வாறு அவர் கூறினார்.

மார்க்கெட் விலை நிலவரம்

BSE	NSE
492.75 பாயின்ட்	134.75 பாயின்ட்
67481.19	20267.9

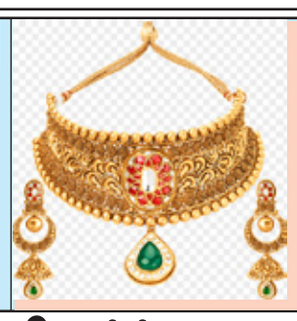

தங்கம்
1 சவரன் ₹ 47,320
1 கிராம் ₹ 5,915

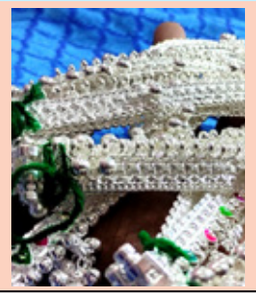

வெள்ளி
1 கிலோ ₹ 83,500
1 கிராம் ₹ 83.50

டாலர் ₹ 83.22

பெட்ரோல் ₹ 102.63
டீசல் ₹ 94.24

பிலிப்பைன்சில் கிறிஸ்தவ பிரார்த்தனை கூட்டத்தில் குண்டுவெடிப்பு: 3 பேர் பலி

மணிலா, டிச. 04-

பிலிப்பைன்சில் கிறிஸ்தவ பிரார்த்தனை கூட்டத்தில் நேற்று நிகழ்ந்த குண்டு வெடிப்பில் 3 பேர் உயிரிழந்தனர்.

பிலிப்பைன்சின் தெற்கு பகுதியில் உள்ள மராவி நகரின் பல்கலைக் கழக உடற்பயிற்சி கூடத்தில் நேற்று காலையில் கிறிஸ்தவர்களின் சிறப்பு பிரார்த்தனை நிகழ்ச்சி நடைபெற்றது. இதில் ஏராளமானோர் கலந்து கொண்டு பிரார்த்தனை செய்தனர்.

அப்போது திடீரென அங்கு குண்டு வெடித்தது. இதில் பலர் தூக்கி வீசப்பட்டு உடல் உறுப்புகள் சிதைந்த நிலையில் துடித்தனர். தகவல் அறிந்த போலீசார் சம்பவ இடத்திற்கு வந்து மீட்பு பணியில் ஈடுபட்டனர். அப்பகுதியில் பாதுகாப்பையும் பலப்படுத்தினர்.

இந்த குண்டுவெடிப்பில் 3 பேர் உயிரிழந்தனர். பலர் காயங்களுடன் மீட்கப்பட்டு மருத்துவமனையில் சேர்க்கப்பட்டுள்ளனர். அவர்களில் 2 பேரின் நிலை கவலைக்கிடமாக இருப்பதாக கூறப்படுகிறது.

குண்டுவெடிப்பைத் தொடர்ந்து ராணுவம் மற்றும் போலீசார் அப்பகுதியைச் சுற்றி வளைத்து, ஆரம்பகட்ட விசாரணையை மேற்கொண்டனர். தாக்குதல் நடத்தியவர்களை அடையாளம் காண்பதற்காக அங்குள்ள சி.சி.டி.வி. கேமராக்களில் பதிவான காட்சிகளை ஆய்வு செய்தனர்.

முஸ்லிம்கள் பெரும்பான்மையாக வசிக்கும் மராவி நகரில் நடந்த இந்த தாக்குதல் கடும் அதிர்வலைகளை ஏற்படுத்தியிருக்கிறது. இது தீவிரவாத செயல் என்பது தெளிவாக தெரிகிறது என்றும், இரண்டு நபர்களுக்கு இடையிலான சாதாரண மோதலாக இருக்க முடியாது என்றும் பல்கலைக் கழக வளாகத்தின் பாதுகாப்பு அதிகாரி கூறியிருக்கிறார்.

குண்டுவெடிப்புக்கு யார் காரணம் என்பது இன்னும் தெளிவாக தெரியவில்லை. எனினும், பல ஆண்டுகளாக ராணுவம் மற்றும் போலீசாரின் கட்டுப்பாடுகளை மீறி இயங்கி வரும் இஸ்லாமிய போராளிகள் இந்த தாக்குதலில் ஈடுபட்டிருக்கலாம் என போலீசார் சந்தேகிக்கின்றனர்.

ஜெர்மனியில் கடும் பனிப்பொழிவால் விமானம், ரயில் போக்குவரத்து பாதிப்பு

பெர்லின், டிச. 04-

ஜெர்மனியில் கடும் பனிப்பொழிவால் விமானம் மற்றும் ரயில் போக்குவரத்து பெரிதும் பாதிக்கப்பட்டுள்ளது. மேலும் கால்பந்து போட்டியும் ரத்து செய்யப்பட்டுள்ளது.

தெற்கு ஜெர்மனியில் நேற்று முன்தினம் கடுமையான பனிப்பொழிவு ஏற்பட்டது. இதனால் அசாதாரண சூழ்நிலை ஏற்பட்டது. விமான நிலைங்கள் மூடப்பட்டன. இதனால் விமான போக்குவரத்து தடைப்பட்டது. அத்துடன் ரயில் போக்குவரத்தும் நிறுத்தப்பட்டன.

பேயர்ன் முனிசி- யூனியன் பெர்லின் ஆகிய அணிகளுக்கு இடையில் நடைபெற இருந்த கால்பந்து போட்டி ரத்து செய்யப்பட்டது. மேலும், பல போட்டிகள் ரத்து செய்யப்பட்டுள்ளன.

கடும் பனிப்பொழிவால் 760 விமான சேவை பாதிக்கப்பட்டன. ஜெர்மனியின் முக்கிய விமான நிலையங்களில் ஒன்றான முனிச் மூடப்பட்டது. வெள்ளிக்கிழமையில் இருந்து சனிக்கிழமை வரை 40 செ.மீ. அளவிற்கு பனிப்பொழிவு இருந்துள்ளது. பொதுமக்கள் வீட்டிற்குள்ளே இருக்குமாறு அதிகாரிகள் வலியுறுத்தியுள்ளனர்.

பிலிப்பைன்ஸில் சக்தி வாய்ந்த நிலநடுக்கம்: சுனாமி எச்சரிக்கையும் விடப்பட்டது

மிண்டானோ, டிச. 04-

பிலிப்பைன்ஸின் மிண்டானோவில் நேற்று 7.5 ரிக்டர் அளவில் சக்திவாய்ந்த நிலநடுக்கம் ஏற்பட்டதாக ஐரோப்பிய- மத்திய தரைக்கடல் நில அதிர்வு மையம் தெரிவித்துள்ளது.

இந்த நிலநடுக்கம் 63 கிமீ ஆழத்தில் இருந்ததாகவும், நிலநடுக்கத்தை அடுத்து அமெரிக்க சுனாமி எச்சரிக்கையும் விடுக்கப்பட்டுள்ளது. இந்த நிலநடுக்கத்தால் ஏற்பட்ட சேதம் குறித்த விவரம் வெளியாகவில்லை.

கடந்த மாத தொடக்கத்தில், தெற்கு பிலிப்பைன்ஸில் 6.7 ரிக்டர் அளவிலான நிலநடுக்கத்தில் 8 பேர் உயிரிழந்தனர். நவம்பர் 17 அன்று ஏற்பட்ட நிலநடுக்கத்தில் சாரங்கனி, தெற்கு கோடாபாடோ மற்றும் டாவோ ஒக்சிடென்டல் மாகாணங்களில் இறப்புகள் பதிவாகின.

அதே நேரத்தில் 13 பேர் காயமடைந்தனர். இது ஏராளமான மக்களை பீதிக்குள்ளாக்கியது மற்றும் 50-க்கும் மேற்பட்ட வீடுகள் மற்றும் கட்டிடங்கள் சேதமானது குறிப்பிடத்தக்கது.

நிலச்சரிவு: ஜாம்பியாவில் சுரங்கத்தில் சிக்கிய 7 தொழிலாளர்கள் உயிரிழப்பு

லுசாகா, டிச. 04-

ஜாம்பியாவில் ஏற்பட்ட நிலச்சரிவால் தாமிர சுரங்கங்களில் தொழிலாளர்கள் வெளியேற முடியாமல் சிக்கி கொண்டனர். இந்நிலையில், தொழிலாளர்களில் 7 பேர் உயிரிழந்திருப்பதாக நேற்று உறுதி செய்யப்பட்டுள்ளது.

ஆப்பிரிக்க நாடான ஜாம்பியாவில் கனமழை பெய்து வருகிறது. இதன் காரணமாக தாழ்வான பகுதிகளில் வெள்ளம் சூழ்ந்துள்ளது. இந்நிலையில் தலைநகர் லுசாகாவில் இருந்து 400 கி.மீ தொலைவில் உள்ள சிங்கோலா நகரில் வியாழக்கிழமை இரவு கனமழையால் பல்வேறு இடங்களில் நிலச்சரிவு ஏற்பட்டது.

இதில் அங்குள்ள திறந்த வெளி தாமிர சுரங்கங்கள் இடிந்து விழுந்தன. நுழைவு வாயில்கள் வழியாக வெள்ளம் புகுந்தது. இதனால் சுரங்கத் தொழிலாளர்கள் வெளியேற முடியாமல் சிக்கிக் கொண்டனர். அப்பகுதியில் மீட்புப் பணி நடைபெற்று வருகிறது.

இந்நிலையில், தொழிலாளர்களில் 7 பேர் உயிரிழந்திருப்பதாக நேற்று உறுதி செய்யப்பட்டுள்ளது. மேலும் 20 பேரைக் காணவில்லை. அவர்களும் உயிர்பிழைத்திருக்க வாய்ப்பு இல்லை என கருதப்படுகிறது.

இறந்தவர்களின் உடல்கள் எதுவும் இதுவரை மீட்கப்படவில்லை. எத்தனை பேர் சுரங்கப் பாதைகளில் சிக்கியிருக்கிறார்கள்? என்ற சரியான விவரமும் வெளியாகவில்லை. ஆனால், குறைந்தபட்சம் 36 பேர் சுரங்கப்பணியில் ஈடுபட்டிருக்கலாம் என சிங்கோலா மாவட்ட கமிஷனர் தெரிவித்திருக்கிறார்.

தாமிர தாதுக்களை வெட்டி எடுப்பதற்காக சுரங்க உரிமையாளர்களுக்கு தெரியாமல் சட்டவிரோதமாக இந்த தொழிலாளர்கள் பாதுகாப்பற்ற முறையில் சுரங்கம் தோண்டியதாகவும், அவர்கள் 3 வெவ்வேறு சுரங்கப் பாதைகளில் சிக்கியிருப்பதாகவும் அவர் கூறினார்.

சுரங்க விபத்து குறித்து கேள்விப்பட்ட ஜாம்பியா அதிபர், தனது கவலையை தெரிவித்துள்ளார். மேலும், சுரங்கத்தினுள் தொழிலாளர்கள் சிக்கியிருக்கும் பகுதியை சென்றடைவதற்காக அயராது உழைக்கும் மீட்புப் பணியாளர்களுக்கும் தன்னார்வலர்களுக்கும் நன்றி தெரிவித்துள்ளார்.

மீண்டும் எழுச்சியுடன் வருவோம்: டி.ஆர்.எஸ். கட்சியின் செயல் தலைவர் ராமாராவ் நம்பிக்கை

ஐதராபாத், டிச. 04-

தெலுங்கானா சட்டசபை தேர்தலில் தோல்வியை ஒருபாடமாக ஏற்றுக் கொண்டு, மீண்டும் எழுச்சியுடன் வருவோம் எனவும், ஆட்சியமைக்க உள்ள காங்கிரஸ் கட்சிக்கு வாழ்த்துக்கள் என்று டி.ஆர்.எஸ். கட்சியின் செயல் தலைவர் கே.டி.ராமாராவ் தெரிவித்துள்ளார்.

தெலுங்கானாவில் மொத்தம் 119 சட்டப்பேரவை தொகுதிகள் உள்ளன. இவற்றிற்கு ஒரே கட்டமாக நவம்பர் 30 -ம் தேதி தேர்தல் நடத்தப்பட்டது. மொத்தம் 2,290 வேட்பாளர்கள் போட்டியிட்டனர். இந்த தேர்தலில் 71.34 சதவீத வாக்குகள் பதிவாகின. இந்த மாநிலத்தில் காங்கிரஸ், பி.ஆர்.எஸ்., பா.ஜ.க. இடையே மும்முனைப் போட்டி நிலவியது. பெரும்பாலான கருத்துக் கணிப்புகள் அம்மாநிலத்தில் காங்கிரஸ் கட்சிக்கே வெற்றி என்று கணித்தன.

இந்த நிலையில், தெலுங்கானாவில் தேர்தல் தோல்வியை ஏற்றுக் கொண்ட பாரத ராஷ்ட்ரிய சமீதி கட்சி, தொடர்ந்து 2 முறை ஆட்சியமைக்க வாய்ப்பு வழங்கிய மக்களுக்கு நன்றி என அக்கட்சியின் செயல் தலைவர் கே.டி.ராமாராவ் தெரிவித்துள்ளார். இந்த தோல்வியை ஒருபாடமாக ஏற்றுக் கொண்டு, மீண்டும் எழுச்சியுடன் வருவோம் எனவும், ஆட்சியமைக்க உள்ள காங்கிரஸ் கட்சிக்கு தனது வாழ்த்துகளையும் தெரிவித்துள்ளார்.

பாகிஸ்தான் நாடாளுமன்ற தேர்தல் அட்டவணை 8-ம் தேதி வெளியீடு

தேர்தல் ஆணையம் அறிவிப்பு

இஸ்லாமாபாத், டிச. 04-

பாகிஸ்தான் நாடாளுமன்ற தேர்தல் அட்டவணை வரும் 8-ம் தேதி வெளியிடப்படும் என்று அந்நாட்டு தேர்தல் ஆணையம் அறிவித்துள்ளது.

பாகிஸ்தான் நாடாளுமன்றத்தில் 342 உறுப்பினர்கள் உள்ளனர். இவர்களில் 272 உறுப்பினர்கள் நேரடியாக மக்களால் தேர்ந்தெடுக்கப்படுகின்றனர். பாகிஸ்தான் நாடாளுமன்றத்துக்கு அடுத்த ஆண்டு பிப்ரவரி 8-ம் தேதி தேர்தல் நடைபெறும் என கடந்த சில தினங்களுக்கு முன் அதிகாரப்பூர்வ அறிவிப்பு வெளியானது.

இது குறித்து செய்தியாளர்களிடம் கூறிய அந்நாட்டு தலைமை தேர்தல் ஆணையர் சிக்கந்தர் சுல்தான் ராஜா, தொகுதி வரையறைகள் முடிவுற்று, தேர்தலை நடத்துவதற்கான அனைத்து முன்னேற்பாடுகளும் செய்யப்பட்டு வருகின்றன. தேர்தல் அட்டவணை இம்மாதம் 8-ம் தேதி வெளியிடப்படும் என்று கூறினார்.

04-12-2023

மேஷம்:- குழந்தைகள் மூலம் தொல்லை உண்டாகும். நண்பர்களுடன் வீண் விவாதங்களை தவிர்ப்பது நல்லது. வியாபாரிகளுக்கு தொழிலில் எதிர்பார்த்த இலாபம் இருக்காது.

ரிஷபம்:- வழக்குகளை இன்று தள்ளிப் போடுவது நல்லது. மதிப்பு மிக்க பொருட்கள் பாதுகாப்பை உறுதி படுத்திக் கொள்ளுங்கள். அன்னையின் உடல் நிலையில் மிகுந்த அக்கறை தேவை.

மிதுனம்:- தொழில் தொடர்பான தூரப் பயணங்களால் ஆதாயம் ஏற்படும். எடுத்த காரியங்கள் அனைத்தும் வெற்றி பெறும். உடன்பிறப்புக்களின் உதவி மனத் தெம்பைத் தரும்.

கடகம்:- உறவுகளிடையே வீண் வாக்குவாதங்களை தவிர்த்தால் வீட்டில் நிம்மதி நிலவும். மனைவியின் ஆரோக்கியத்தில் அக்கறை கொள்வது அவசியமாகும். தொழிலில் அதிக முதலீடு செய்வதைத் தவிருங்கள்.

சிம்மம்:- பல வழிகளிலும் பணம் வந்து மகிழ்ச்சி நிறைந்த நாளாக அமையும். பெண்கள் விரும்பிய பொருட்களை வாங்கி மகிழ்வர். ஆணையிடும் அதிகார பதவி கிடைக்கும்.

கன்னி:- அதிக குடும்பச் செலவுகள் காரணமாகக் கையிருப்பு குறையும். உங்கள் உண்மையான உழைப்பு விழலுக்கு இறைத்த நீராகும். நண்பர்களிடம் பகைமை பாராட்டாது இருப்பது நல்லது.

துலாம்:- பலவழிகளிலும் இலாபம் பெருகும். சுகம், சந்தோஷம், பயணத்தில் உல்லாசம் ஆகியவை ஏற்படும். தனவரவு கூடும். வியாபாரிகளுக்கு தொழில் விருத்தி ஏற்படும்.

விருச்சிகம்:- தனலாபம் பெருகும். மனைவியின் ஒத்துழைப்பால் மனம் மகிழும். மாணவர்களுக்கு படிப்பில் ஆர்வம் அதிகரிக்கும். வியாபாரிகள் வாடிக்கையாளரை கவர பரிசு திட்டங்களை அறிவிப்பர்.

தனுசு:- புனித யாத்திரைகள் மன மகிழ்ச்சியுடன் சென்று வருவீர்கள். .பலவழிகளிலும் பணவரவு எதிர்பார்த்தபடி இருக்கும். கனிவான பேச்சால் காரியங்களைச் சாதித்துக் கொள்வீர்கள்.

மகரம்:- வீட்டில் ஒற்றுமை இன்மையால் ஒருவிதக் குழப்பம் நிலவும். இஷ்டத்துக்கு மாறாக எல்லாம் நடக்கும். சிலருக்கு கோர்ட் படி ஏற வேண்டிய சூழ்நிலை ஏற்படலாம்.

கும்பம்:- தம்பதிகள் ஒற்றுமையாக, குடும்ப சுகத்தில் திருப்தி ஏற்படும். பதவி உயர்வு வாகன யோகம் ஏற்படும். தர்ம காரிய ஈடுபாடு வாழ்க்கையில் புதிய திருப்பங்களை ஏற்படுத்தும்.

மீனம்:- பெண்களால் இலாபம் ஏற்படும். பிள்ளைகள் உங்களுக்குப் பெருமை சேர்ப்பர். பிரிந்திருந்த உறவுகள் பேரன்பால் ஒன்று சேரும். எல்லா வகையிலும் சந்தோஷம் அதிகரிக்கும்.

மதுரை மாநகர் மாவட்ட அ.தி.மு.க.மருத்துவ அணி செயலாளர் அஜய் ஏற்பாட்டில் தி.மு.க., சமாஜ்வாதி உள்ளிட்ட கட்சியிலிருந்து ஆர்.ராஜசேகர், ஆர். கௌதம், ஏ.ஆர். சுடலை, நாகமணி, விஷ்ணு, கௌதம ராஜ், தினேஷ் குமார், நீலேஷ் உள்ளிட்ட 20-க்கும் மேற்பட்டோர் அக்கட்சியிலிருந்து விலகி முன்னாள் அமைச்சர் செல்லூர் கே.ராஜு முன்னிலையில் அ.தி.மு.க.வில் தங்களை இணைத்துக் கொண்டனர். அருகில் நிர்வாகிகள் எம்.எஸ்.பாண்டியன், பரவைராஜா,நீதிகாந்த், பைக்காரா முத்துவேல் ஆகியோர் உள்ளனர்.

3 மாநிலத்தில் பா.ஜ.க.வெற்றி: மகராஷ்டிர முதல்வர் கருத்து

மும்பை, டிச. 04-

நேற்று வாக்கு எண்ணிக்கை நடந்த 4 மாநில தேர்தல்களில் ம.பி., ராஜஸ்தான், சத்தீஸ்கர் ஆகிய 3 மாநிலத் தேர்தல்களில் பா.ஜ.க.வின் இரட்டை எஞ்சின் அரசு சிறப்பாக செயல்பட்டு வெற்றி பெற்றுள்ளது, இவை அனைத்துக்கும் பிரதமர் மோடியின் அர்ப்பணிப்புதான் காரணம் என மகராஷ்டிர முதல்வர் ஏக்நாத் ஷிண்டே தெரிவித்துள்ளார்.

மும்பையின் பல்வேறு பகுதிகளில் நேற்று நடைபெற்ற தூய்மை இயக்கத்தில் மகராஷ்டிர முதல்வர் ஏக்நாத் ஷிண்டே கலந்து கொண்டு ஸ்வச்சதா அபியான் திட்டம் குறித்து மக்களுக்கு விழிப்புணர்வு ஏற்படுத்தினார். மேலும், மும்பையில் உள்ள கமலா நேரு பூங்காவை ஏக்நாத் ஷிண்டே பார்வையிட்டார். அதைத் தொடர்ந்து பேசிய ஏக்நாத் ஷிண்டே கூறியதாவது,

மத்தியப் பிரதேசம் மற்றும் ராஜஸ்தானில் பா.ஜ.க. வெற்றி பெறவிருக்கிறது. இந்த தேர்தல்களில் பா.ஜ.க.வின் இரட்டை எஞ்சின் அரசு சிறப்பாக செயல்பட்டு வெற்றி பெற்றுள்ளது. இவை அனைத்தும் பிரதமர் மோடி மற்றும் அவரது அர்ப்பணிப்பால்தான் நடந்திருக்கிறது என்று தெரிவித்தார். .

தனி பின்கோடு-முத்திரையுடன்

ஆண்டுக்கு ஒருமுறை செயல்படும் சபரிமலை தபால் அலுவலகம்

திருவனந்தபுரம், டிச. 04-

இந்தியாவிலேயே ஆண்டுக்கு ஒருமுறை தனி பின்கோடு மற்றும் முத்திரையுடன் செயல்படும் தபால் அலுவலகம் சபரிமலை ஐயப்பன் கோவிலில் உள்ளது.

சபரிமலை சன்னிதானத்தில் மாளிகைப்புரம் கோவில் அருகே இந்த தபால் நிலையம் செயல்படுகிறது. இந்த தபால் நிலையம் 1963-ம் ஆண்டு மண்டல பூஜை காலமான நவம்பர் 16-ம் தேதி திறக்கப்பட்டது. இந்த தபால் நிலையம் மண்டல மற்றும் மகர விளக்கு காலங்களில் மட்டும் செயல்படுகிறது.

தபால் அலுவலகங்களில் ஒரே மாதிரியான முத்திரை தான் பயன்படுத்தப்படும். ஆனால் சபரிமலைக்கு தனி முத்திரை வழங்கப்பட்டு உள்ளது. அதே போல் 689713 என்ற தனி பின்கோடு எண்ணும் கொடுக்கப்பட்டு உள்ளது.

இந்த தபால் நிலையத்துக்கு ஒரே ஒருவர் பெயருக்குத்தான் அத்தனை கடிதங்களும் வருகின்றன. அதாவது ஐயப்பன் பெயரில் சபரிமலைக்கு சென்று ஐயப்பனை தரிசிக்க முடியாதவர்கள் கடிதங்கள் வாயிலாக ஐயப்பனிடம் முறையிடுகிறார்கள். காணிக்கைகளை மணியார்டர் மூலம் அனுப்புகிறார்கள்.

இந்த தபால்களும், மணியார்டர் பணமும் ஐயப்பன் சன்னதியில் வைத்து பூஜிக்கப்பட்டு தபால் நிலையத்தில் ஒப்படைக்கப்படும். மேலும் சபரிமலை பிரசாதங்கள் இந்த தபால் நிலையம் மூலம் அனுப்பப்படுகிறது. தனித்துவ மிக்க சபரிமலை தபால் நிலைய முத்திரை தங்கள் வீடு தேடி வருவதை புனிதமாக கருதுகிறார்கள்.

ஐயப்பன் முத்திரையுடன் கூடிய அஞ்சல் அட்டைகள், இன்லேன்ட் லெட்டர்கள் ஆகியவற்றையும் சபரிமலை யாத்திரை நினைவாக பக்தர்கள் வாங்கி செல்கிறார்கள். மகர விளக்கு பூஜைக்கு பிறகு இந்த தபால் நிலையம் மூடப்பட்டு விடும். முத்திரைகள் பம்பாவில் தனி அறையில் வைத்து பூட்டி பத்திரமாக பாதுகாக்கப்படும்.

பரங்கிமலை மெட்ரோ பார்க்கிங் நாளை வரை தற்காலிக மூடல்

சென்னை, டிச. 04-

பரங்கிமலை மெட்ரோ ரயில் நிலைய வாகன நிறுத்தும் இடம் நாளை வரை தற்காலிகமாக மூடப்பட்டுள்ளது.

இது குறித்து சென்னை மெட்ரோ ரயில் நிர்வாகம் தனது டுவிட்டர் பக்கத்தில் கூறியிருப்பதாவது,

தொடர் மழையின் காரணமாக பரங்கிமலை மெட்ரோ ரயில் நிலையத்தில் வாகன நிறுத்தும் பகுதியில் மழைநீர் அதிகமாக தேங்கி உள்ள காரணத்தினால் வாகன நிறுத்துமிடம் நாளை 05-ம் தேதி (செவ்வாய்க்கிழமை) காலை 10 மணி வரை தற்காலிகமாக மூடப்படுகிறது.

பரங்கிமலை மெட்ரோ ரயில் நிலையத்தில் வாகனங்களை நிறுத்தியுள்ள உரிமையாளர்கள் தங்களது இருசக்கர மற்றும் நான்கு சக்கர வாகனங்களை உடனடியாக எடுத்து செல்லுமாறு சென்னை மெட்ரோ ரயில் நிர்வாகம் தெரிவித்து கொள்கிறது. இவ்வாறு அதில் கூறப்பட்டுள்ளது.

மேலும் இந்த அறிவிப்பைத் தொடர்ந்து வாகன உரிமையாளர்கள் பரங்கிமலை மெட்ரோ ரயில் நிலையத்தில் இருந்து வாகனங்களை எடுத்து செல்லாத பட்சத்தில் வாகனத்திற்கு ஏதேனும் பாதிப்பு ஏற்பட்டால் சென்னை மெட்ரோ ரயில் நிர்வாகம் பொறுப்பேற்காது.

பெய்து வரும் கனமழையின் காரணமாக பரங்கிமலை மெட்ரோ ரயில் நிலைய வாகன நிறுத்தும் பகுதியில் அதிகமாக மழைநீர் தேங்குவதற்கான வாய்ப்புகள் இருப்பதால் இந்த முன்னெச்சரிக்கை நடவடிக்கை எடுக்கப்பட்டுள்ளது.

மெட்ரோ பயணிகள் மற்றும் பொதுமக்கள் பரங்கிமலை மெட்ரோ ரயில் நிலையத்திற்கு அருகில் உள்ள அறிஞர் அண்ணா ஆலந்தூர் மெட்ரோ ரயில் நிலையம் மற்றும் நங்கநல்லூர் மெட்ரோ ரயில் நிலைய வாகன நிறுத்தும் இடத்தை பயன்படுத்திக் கொள்ளுமாறு கேட்டுக் கொள்ளப்படுகிறார்கள். இவ்வாறு அதில் குறிப்பிடப்பட்டுள்ளது.

செம்பரம்பாக்கம் ஏரியில் உபரிநீர் திறப்பு 3,000 கன அடியாக உயர்வு

சென்னை,டிச. 04-

செம்பரம்பாக்கம் ஏரியில் இருந்து திறந்து விடப்படும் உபரி நீரின் அளவு 3,000 கன அடியாக அதிகரிக்கப்பட்டுள்ளது. 24 அடி உயரம் கொண்ட செம்பரம்பாக்கம் ஏரியில் தற்போது நீர் இருப்பு 20.74 அடியாக உள்ளது. நேற்று காலை நீர் திறப்பு 1,500 கன அடியாக குறைக்கப்பட்டிருந்த நிலையில், 3,000 கன அடியாக அதிகரிக்கப்பட்டுள்ளது.

தொடர்ந்து கனமழை பெய்ய வாய்ப்புள்ளதால் செம்பரம்பாக்கம் ஏரியின் நீர்மட்டத்தை அதிகாரிகள் தொடர்ந்து கண்காணித்து வருகின்றனர். மேலும் உபரிநீர் வெளியேற்றத்தை அதிகரிப்பது குறித்தும் ஆலோசனை நடத்தினர். உபரி நீர் செல்லும் அடையாற்றின் கரையோரப் பகுதிகளில் வசிப்பவர்களை எச்சரிக்கையாக இருக்குமாறு அரசு அறிவுறுத்தியுள்ளது.

4 மாநில சட்டசபை தேர்தல் முடிவுகள்: தலைவர்கள் கருத்து

புதுடெல்லி, டிச. 04-

மத்திய பிரதேசம், தெலுங்கானா, சத்தீஸ்கர், ராஜஸ்தான் ஆகிய 4 மாநில தேர்தல் முடிவுகள் குறித்து அரசியல் தலைவர்கள் கருத்து தெரிவித்துள்ளனர்.

இது பிரதமர் மோடியின் வளர்ச்சி அரசியலுக்கான வெற்றி. ராஜஸ்தான், மத்திய பிரதேசத்தில் பா.ஜ.க. ஆட்சி அமைக்கிறது என்று மத்திய அமைச்சர் எல்.முருகன் தெரிவித்துள்ளார். தெலுங்கானா பா.ஜ.க. மூத்த தலைவர் சுபாஷ் கூறுகையில், மக்கள் தீர்ப்பு எதுவாக இருந்தாலும் பா.ஜ.க. ஏற்கும். வெற்றி பெறப்போகும் எம்.எல்.ஏ.க்கள் மீது காங்கிரஸ் தலைமைக்கு நம்பிக்கை இல்லை. பாரத் ராஷ்ட்ர சமீதி கட்சி எம்.எல்.ஏ.,க்களை விலைக்கு வாங்கி விடும் என காங்கிரஸ் பயப்படுகிறது. அதனால் பல பஸ்களை தயாராக வைத்திருக்கிறார்கள் என்றார்.

மத்திய ரயில்வே அமைச்சர் அஸ்வினி வைஷ்ணவ் கூறுகையில்,

மத்திய பிரதேசத்தில் பா.ஜ.க.வுக்கு மிகப்பெரிய வெற்றி கிடைத்திருக்கிறது. பா.ஜ.க. அரசு மீது மக்களுக்கு நம்பிக்கை உள்ளது என்றார். மத்திய அமைச்சர் ஜோதிராதித்ய சிந்தியா கூறுகையில், ம.பி.,யில் பா.ஜ.க. மீது நம்பிக்கை வைத்து ஓட்டளித்த மக்களுக்கு நன்றி. இது முதல்வர் சிவராஜ்சிங் சவுகான் அரசின் மக்கள் நலத்திட்டங்களுக்கான வெற்றி. காங்கிரஸ் கட்சியினர் வெற்றி கொண்டாட்டத்திற்காக லட்டு தயாரித்தனர். போஸ்டர் தயார் செய்தனர். நாங்கள் அமைதியான தேர்தல் பணி ஆற்றினோம். நாங்கள் எதிர்பார்த்ததை விட மிகப்பெரிய வெற்றி கிடைத்துள்ளது. மக்களுக்கு நன்றி. இவ்வாறு அவர் கூறினார்.

கர்நாடகா துணை முதல்வர் டி.கே.சிவக்குமார் கூறுகையில், தெலுங்கானா மக்கள் மாற்றத்தை விரும்பினர். மாற்றம், வளர்ச்சியை எதிர்பார்த்து காங்கிரஸ் கட்சிக்கு வாய்ப்பளித்துள்ளனர். மாநில காங்கிரஸ் தலைவர் ரேவந்த் ரெட்டி தலைமையில் சிறப்பாக செயல்பட்டதால் வெற்றி சாத்தியமானது. முதல்வர் யார் என்பதை தலைமை முடிவெடுக்கும் எனக் கூறினார்.

மத்திய அமைச்சர் பியூஷ் கோயல் கூறுகையில், காங்கிரஸ் குற்றச்சாட்டுகள் தவிடி பொடியாகியது. பா.ஜ.க.வுக்கு பெரும்பான்மை வெற்றி கிடைத்துள்ளது என்றார். மத்திய அமைச்சர் நிதின் கட்காரி, ம.பி., ராஜஸ்தான், சத்தீஸ்கரில் டவுள் இன்ஜின் ஆட்சி என்றார்.

தெலுங்கானா காங். தலைவருக்கு வாழ்த்து தெரிவித்த டி.ஜி.பி.

அமராவதி, டிச. 04-

தெலுங்கானா காங்கிரஸ் தலைவர் ரேவந்த் ரெட்டியை சந்தித்து அம்மாநில டி.ஜி.பி அஞ்சனி குமார் வாழ்த்து தெரிவித்தார்.

ராஜஸ்தான், மத்திய பிரதேசம், சத்தீஸ்கர், தெலுங்கானா ஆகிய மாநிலங்களில் வாக்குகள் எண்ணும் பணி நேற்று நடைபெற்றது. இதில், தெலுங்கானாவில் காங்கிரஸ் கட்சி ஆரம்பம் முதலே முன்னிலை வகித்து வெற்றி பெற்றுள்ளது.

தெலுங்கானாவில் சந்திரசேகர் ராவின் பாரத ராஷ்டிர சமிதி ஆட்சியில் இருந்து வரும் நிலையில் தற்போது காங்கிரஸ் ஆட்சியைக் கைப்பற்றி உள்ளது. இதனால் தெலங்கானாவில் காங்கிரஸ் தொண்டர்கள் கொண்டாட்டத்தில் ஈடுபட்டுள்ளனர்.

இந்த நிலையில் தெலுங்கானா காங்கிரஸ் கமிட்டி தலைவர் ரேவந்த் ரெட்டி, கோடங்கல், காமாரெட்டி ஆகிய இரு தொகுதிகளிலும் போட்டியிட்டார். தெலுங்கானா காங்கிரஸ் கமிட்டித் தலைவர் ரேவந்த் ரெட்டி, ஐதராபாத்தில் உள்ள தனது வீட்டில் இருந்து காங்கிரஸ் அலுவலகத்துக்கு பேரணியாக சென்று காரில் நின்றபடி அவர் மக்களிடம் நன்றி தெரிவித்தார். முன்னதாக, தெலுங்கானா டி.ஜி.பி அஞ்சனி குமார், ரேவந்த் ரெட்டியை சந்தித்து வாழ்த்துத் தெரிவித்தார்.

இன்று முதல் 3 நாட்கள் இந்தியாவில் கென்யா அதிபர் ரூடோ சுற்றுப்பயணம்

நைரோபி, டிச. 04-

கென்ய அதிபர் வில்லியம் சாமோய் ரூடோ இன்று முதல் 6-ம் தேதி வரை இந்தியாவில் 3 நாள் சுற்றுப்பயணம் மேற்கொள்கிறார்.

தென் ஆப்பிரிக்காவின் இந்திய பெருங்கடல் கடற்கரை பகுதியில் உள்ள நாடு, கென்யா. இதன் தலைநகரம் நைரோபி. ஜனாதிபதி திரவுபதி முர்முவின் அழைப்பின் பேரில், கென்யா அதிபர் வில்லியம் சாமோய் ரூடோ இந்தியாவிற்கு இன்று 4-ம் தேதியில் இருந்து 6-ம் தேதி வரை 3-நாள் அரசியல் சுற்றுபயணமாக வருகை தர உள்ளார். அதிபருடன் உயர்மட்ட அதிகாரிகள் குழுவும் உடன் வருகை தர உள்ளது.

அதிபராக தேர்ந்தெடுக்கப்பட்ட பின் அதிபர் வில்லியம் மேற்கொள்ளும் முதல் இந்திய சுற்றுப்பயணம் இது என்பது குறிப்பிடத்தக்கது. நாளை 5-ம் தேதியன்று அதிபர் வில்லியமிற்கு ராஷ்டிரபதி பவனில் அரசுமுறை உபசரிப்பும், விருந்தும் வழங்கப்படஉள்ளது.

தனது பயணத்தின் ஒரு பகுதியாக பிரதமர் மோடியுடன், வில்லியம் பேச்சுவார்த்தை நடத்த உள்ளார். இந்திய தொழில்துறையில் முதலீடு செய்வது குறித்து டெல்லியில் நடைபெற உள்ள கருத்தரங்கம் ஒன்றில் கலந்து கொள்ளும் வில்லியம், இருநாட்டு உறவுகளை மேம்படுத்துவதற்கான ஒரு முயற்சியாக பார்க்கப்படுகிறது.

வில்லியம், சுமார் 6 ஆண்டுகளுக்கு பிறகு இந்தியாவிற்கு வருகை தரும் கென்ய அதிபர் என்பது குறிப்பிடத் தக்கது.

முன்னதாக தனது வருகை குறித்து கென்ய அதிபர் வில்லியம், இந்தியாவிற்கும் கென்யாவிற்கும் இடையே சிறப்பான இருதரப்பு உறவு நிலவி வருகிறது. ஜி20 கூட்டமைப்பில் 55 உறுப்பினர் நாடுகளை கொண்ட ஆப்பிரிக்க ஒன்றியத்திற்கு நிரந்தர உறுப்பினர் பதவி வழங்க பிரதமர் மோடி எடுத்த முயற்சிகளுக்கு நாங்கள் நன்றி கூற கடமைப்பட்டுள்ளோம் என தெரிவித்துள்ளார்.

ராஜஸ்தான் சட்டசபை தேர்தல்:

முன்னாள் முதல்வர் வசுந்தரா ராஜே வெற்றி

ஜெய்ப்பூர், டிச. 04-

ராஜஸ்தான் முன்னாள் முதல்வரான வசுந்தரா ராஜே, ஜல்ராபட்டன் தொகுதியில் 53,193 வாக்கு வித்தியாசத்தில் வெற்றி பெற்றுள்ளார்.

ராஜஸ்தான் சட்டசபை தேர்தல் கடந்த நவம்பர் 25-ம் தேதி நடந்தது. இந்த தேர்தலில் ராஜஸ்தானில் பா.ஜ.க. ஆட்சியமைக்க போவது உறுதியாகி உள்ளது.

இதனிடையே பா.ஜ.க. வேட்பாளரும் ராஜஸ்தான் முன்னாள் முதல்வரான வசுந்தரா ராஜே, ஜல்ராபட்டன் தொகுதியில் வெற்றி பெற்றுள்ளார். காங்கிரஸ் வேட்பாளர் ராம்லால் மற்றும் பகுஜன் சமாஜ் கட்சி வேட்பாளர் மகாசூட் ஆகியோரை விட அதிக வாக்குகள் பெற்று வெற்றி பெற்றார்.

வசுந்தரா ராஜே 53,193 வாக்குகள் வித்தியாசத்தில் காங்கிரஸின் ராம்லாலை தோற்கடித்தார்.

இந்த வெற்றி குறித்து கருத்து தெரிவித்த வசுந்தரா ராஜே.. இது பிரதமர் மோடியின் வெற்றி, உள்துறை அமைச்சர் அமித்ஷாவின் வியூகத்தால் வெற்றி கிடைத்தது. பா.ஜ.க. தொண்டர்கள் மற்றும் பா.ஜ.க. தேசிய தலைவர் ஜேபி நட்டா ஆகியோருக்கு நன்றி தெரிவித்துக் கொள்கிறேன் என்று கூறினார்.

முன்னதாக 2013-ல், பா.ஜ.க.வின் வசுந்தரா ராஜே ஜல்ராபட்டன் தொகுதியில் பதிவான மொத்த வாக்குகளில் 33.62 சதவீதம் பெற்றார். தன்னை எதிர்த்து போட்டியிட்ட காங்கிரஸ் வேட்பாளர் மீனாட்சி சந்திராவத்தை 60,896 வாக்குகள் வித்தியாசத்தி தோற்கடித்து வெற்றி பெற்றார். 2008 தேர்தலிலும் பா.ஜ.க.வின் வசுந்தரா ராஜே இந்தத் தொகுதியில் தன்னை எதிர்த்து போட்டியிட்ட மோகன் லாலை 32,581 வாக்குகள் வித்தியாசத்தில் வெற்றி பெற்றார்.

வாக்குகள் விவரம்: வசுந்தரா ராஜே (பா.ஜ.க.)- 1,38,831 ராம்லால் (காங்.) - 85,638, மகாசத் (பகுஜன் சமாஜ் கட்சி) - 3,431, பவன் குமார் மெஹர் (இந்திய மக்கள் பசுமை கட்சி) - 2,177.

தினபூமியில் விளம்பரம் செய்து பயன் பெறுங்கள்

4 மாநில தேர்தல் முடிவு: நடிகை குஷ்பு கருத்து

சென்னை, டிச. 04-

4 மாநிலத் தேர்தலில் பா.ஜ.க.வின் வெற்றி பிரதமர் மோடி மீது மக்கள் வைத்துள்ள நம்பிக்கையை பிரதிபலிக்கிறது என்று நடிகை குஷ்பு தெரிவித்துள்ளார்.

பா.ஜ.க. தேசிய மகளிர் அணி உறுப்பினரும், பிரபல நடிகையுமான குஷ்பு 4 மாநில தேர்தல் முடிவு குறித்து கூறியதாவது:-

ராஜஸ்தான், மத்திய பிரதேசம், சத்தீஸ்கர் மாநிலங்களில் பா.ஜ.க. ஆட்சி அமைக்க இருக்கிறது. 4 மாநிலத் தேர்தலில் பா.ஜ.க.வின் வெற்றி மக்கள் பிரதமர் மோடி மீது வைத்துள்ள நம்பிக்கையை பிரதிபலிக்கிறது.

தேர்தலுக்கு முன்னதாக எதிர்க்கட்சிகளை சேர்ந்தவர்கள் பாராளுமன்ற தேர்தலுக்கு முன்னோட்டமாக கருதப்படும் இந்த 4 மாநிலத் தேர்தல் செமி பைனல் (அரையிறுதி) ஆட்டம் போன்றது என்று வர்ணித்தனர்.

தற்போது அவர்கள் அரையிறுதியிலேயே தோல்வியடைந்து வெளியேறி விட்டனர். பாராளுமன்ற தேர்தலில் பா.ஜ.க.வின் இலக்கு 400 இடங்களில் வெற்றி பெறுவதாகும். அதை இந்த தேர்தல் உறுதி செய்துள்ளது. ராகுல் காந்தியை மக்கள் நிராகரித்து விட்டனர். இவ்வாறு குஷ்பு தெரிவித்தார்.

தெலுங்கானா சட்டசபை தேர்தலில்

டெபாசிட் இழந்த நடிகர் பவன் கல்யாணின் கட்சி

ஐதராபாத், டிச. 04-

தெலுங்கானா சட்டசபை தேர்தலில் பா.ஜ.க.வுடன் கூட்டணி அமைத்திருந்த பிரபல தெலுங்கு நடிகர் பவன் கல்யாணின் ஜன சேனா கட்சி போட்டியிட்ட 8 தொகுதிகளிலுமே டெபாசிட்டை இழந்துள்ளது.

தெலுங்கானாவில் கடந்த 10 ஆண்டுகளாக சந்திரசேகர ராவின் பாரத் ராஷ்டிர சமீதி கட்சியின் ஆட்சி நடந்து வருகிறது. இந்நிலையில் நடந்து முடிந்த அம்மாநில சட்டசபை தேர்தலில் அதிர்ச்சிக்குரிய வகையில் காங்கிரசின் வெற்றியால் பின்னடைவை சந்தித்துள்ளது சந்திரசேகர ராவின் கட்சி. பிரபல தெலுங்கு நடிகர் பவன் கல்யாணின் ஜன சேனா கட்சி இந்த தெலுங்கானா தேர்தலில் பா.ஜ.க.வுடன் கூட்டணி அமைத்திருந்தது. தெலுங்கானாவில் ஜன சேனா கட்சிக்கு 8 தொகுதிகள் ஒதுக்கப்பட்டிருந்தது.

இந்த 8 தொகுதிகளிலுமே ஜன சேனா கட்சி டெபாசிட் இழந்துள்ளது. ஆந்திராவின் ஆளும் ஒய்.எஸ்.ஆர் காங்கிரசின் முதல்வர் ஜெகன்மோகன் ரெட்டிக்கு எதிராக தொடர்ந்து பேசி வரும் பவன் கல்யாணுக்கு இது பெரும் பின்னடைவாக கருதப்படுகிறது. அடுத்த ஆண்டு ஆந்திராவில் நடைபெற உள்ள சட்டமன்ற தேர்தலிலும் இந்த தோல்வி பிரதிபலிக்குமா என்ற விவாதங்களும் எழுந்துள்ளது.

அயோத்தி ராமர் கோவிலுக்கு கொண்டு செல்ல தாமிரபரணி புனிதநீர் சேகரிப்பு

நெல்லை, டிச. 04-

அயோத்தி ராமர் கோவில் கும்பாபிஷேக விழாவிற்காக திருநெல்வேலி தாமிரபரணியில் இருந்து புனிதநீர் சேகரிக்கும் நிகழ்ச்சி நேற்று நடைபெற்றது.

அயோத்தியில் கட்டப்பட்டு வரும் ராமர் கோவில் கும்பாபிஷேகம் 2024-ம் ஆண்டு ஜனவரி 22-ம் தேதி நடைபெற உள்ளது. இதற்கான முன்னேற்பாடு பணிகள் தீவிரமாக நடைபெற்று வருகின்றன. அதன் ஒரு பகுதியாக நாட்டில் உள்ள பல்வேறு நதிகளில் இருந்து புனிதநீர் சேகரித்து கொண்டு செல்லப்படுகிறது.

விஷ்வ ஹிந்து பரிஷத் அமைப்பின் சார்பில் தென்பொதிகையில் உற்பத்தியாகும் வற்றாத ஜீவநதியான தாமிரபரணியில் இருந்து புனிதநீர் சேகரித்து கொண்டு செல்லப்படுகிறது. இதையொட்டி திருநெல்வேலி சந்திப்பு கைலாசபுரம் தாமிரபரணி தீர்த்தக் கட்டத்தில் நேற்று சிறப்பு வழிபாடுகள் நடைபெற்றன.

தாமிரபரணி நதியில் பால், தயிர், மஞ்சள் உள்ளிட்ட சிறப்பு பூஜை பொருள்கள் கலந்து வழிபாடு செய்யப்பட்டது. மகா தீபாராதனைக்குப் பின்பு ஜெய் ஸ்ரீ ராம் முழக்கத்துடன் புனிதநீர் சேகரிக்கப்பட்டு எடுத்துச் செல்லப்பட்டது.

மிக்ஜாம் புயல்: நீர்நிலைகளில் செல்பி எடுக்க வேண்டாம்

வருவாய்த்துறை அமைச்சர் அறிவுறுத்தல்

சென்னை, டிச. 04-

மிக்ஜாம் புயல் எதிரொலியாக இன்று வரை பொது மக்கள் அவசியமின்றி வெளியே வரவேண்டாம் எனவும் நீர்நிலைகளில் செல்பி எடுக்க வேண்டாம் எனவும் அமைச்சர் கே.கே.எஸ்.எஸ்.ஆர்.ராமச்சந்திரன் அறிவுறுத்தியுள்ளார்.

சென்னை உள்பட தமிழகத்தின் அநேக இடங்களில் தொடர்ச்சியாக மழை பெய்து வருகிறது. இந்த நிலையில் சென்னை எழிலகத்தில் உள்ள மாநில அவசர கட்டுப்பாட்டு மையத்தில், அமைச்சர் கே.கே.எஸ்.எஸ்.ஆர்.ராமச்சந்திரன் நேற்று செய்தியாளர்களை சந்தித்தார். அப்போது அவர் கூறியதாவது,

சென்னை மற்றும் சுற்றியுள்ள மாவட்டங்களில் மழை அதிகமாக இருக்கும் என்று எதிர்பார்க்கிறோம், தேவையான முன்னேற்ற நடவடிக்கையை எடுத்து வருகிறோம். தேசிய பேரிடர் மீட்பு படையின் 3 குழுக்கள் சென்னையில் தயார் நிலையில் உள்ளது.

பொதுமக்கள் அவசியமின்றி இன்று வரை வெளியே வரவேண்டாம். ஆதார் கார்டு, ரேஷன் கார்டு உள்ளிட்ட ஆவணங்களை பத்திரப்படுத்தி வைக்க வேண்டும். நீர்நிலைகள், முழுவதுமாக கண்காணிக்கப்பட்டு வருகிறது என்று தெரிவித்தார்.

இரவு நேரங்களில் தண்ணீர் திறந்து விடக் கூடாது என்று உத்தரவிட்டு இருப்பதாகவும், நெற்பயிர்கள் சேதம் குறித்து கணக்கீடு வந்திருக்கிறது, மழை முடிந்த பிறகு முழுவதுமாக கணக்கீடு செய்யப்படும் என்றும் அமைச்சர் தெரிவித்தார். நீர்நிலைகளில் செல்பி எடுக்க வேண்டாம் எனவும் அவர் கேட்டுக்கொண்டார்.

இண்டியா கூட்டணியின் அடுத்த கூட்டம் டெல்லியில் வரும் 6-ம் தேதி நடக்கிறது

காங்கிரஸ் தலைவர் கார்கே தகவல்

புதுடெல்லி, டிச. 04-

இண்டியா கூட்டணியின் அடுத்த கூட்டம் வரும் 6-ம் தேதி டெல்லியில் நடைபெறவிருப்பதாக காங்கிரஸ் தலைவர் மல்லிகார்ஜுன கார்கே தெரிவித்துள்ளார்.

தெலுங்கானா, மத்தியப் பிரதேசம், ராஜஸ்தான், சத்தீஸ்கர் ஆகிய 4 மாநிலங்களில் கடந்த 30-ம் தேதி வரை பல்வேறு கட்டங்களாக வாக்குப்பதிவு நடைபெற்றது. இந்த 4 மாநில சட்டசபை தேர்தலுக்கான வாக்கு எண்ணிக்கை நேற்று நடைபெற்றது.

இந்த நிலையில், காங்கிரஸ் கட்சியின் தேசிய தலைவர் மல்லிகார்ஜுன கார்கே இண்டியா கூட்டணியின் அடுத்த கூட்டம் வரும் 6-ம் தேதி டெல்லியில் நடைபெறவிருப்பதாகவும், கூட்டணி கட்சிகள் கலந்து கொள்ளுமாறும் அழைப்பு விடுத்துள்ளார்.

வரும் 2024-ம் ஆண்டு மக்களவைத் தேர்தலில் பா.ஜ.க.வைத் தோற்கடிக்கும் முடிவுடன் 26 எதிர்க்கட்சிகள் ஒன்றிணைந்து பா.ஜ.க.வுக்கு எதிராக கூட்டணி அமைத்தன. இந்தக் கூட்டணிக்காக கட்சிகளை இணைக்கும் வேலைகளில் ஐக்கிய ஜனதா தளம் தலைவர் முக்கிய பங்காற்றினார்.

கடந்த ஜூன் மாதம் இக்கூட்டணியின் முதல் கூட்டம் பாட்னாவில் நடைபெற்றது. அதைத் தொடர்ந்து இரண்டாவது கூட்டம் ஜூலையில் பெங்களூருவில் நடைபெற்றது. அப்போதுதான் கூட்டணிக்கு இண்டியா என்ற பெயரும் சூட்டப்பட்டது. அதைத் தொடர்ந்து, மூன்றாவது கூட்டம் மும்பையில் நடைபெற்றது குறிப்பிடத்தக்கது.

தமிழக விளையாட்டு மேம்பாட்டு ஆணையத்துக்கு மத்திய அரசு விருது

டெல்லியில் இன்று வழங்கப்படுகிறது

சென்னை, டிச. 04-

தமிழ்நாடு அரசின் இளைஞர் நலன் மற்றும் விளையாட்டு மேம்பாட்டு துறையின் கீழ் உள்ள தமிழ்நாடு விளையாட்டு மேம்பாட்டு ஆணையத்திற்கு இந்திய தொழில் கூட்டமைப்பு சார்பில் 2023-ம் ஆண்டுக்கான விளையாட்டை ஊக்குவிக்கும் சிறந்த மாநிலம் என்ற விருது வழங்கப்பட்டுள்ளது. இதுகுறித்து அமைச்சர் உதயநிதி ஸ்டாலின் தனது டுவிட்டர் பக்கத்தில் தெரிவித்துள்ளதாவது,

இந்த அங்கீகாரம், தமிழகத்தில் விளையாட்டு சாம்பியன்களை உருவாக்கி வளர்ப்பதற்கு நமது திராவிட மாடல் அரசு மேற்கொண்ட முயற்சிகளுக்கு ஒரு சான்றாகும். தமிழ்நாடு விளையாட்டு மேம்பாட்டு ஆணையத்தின் முயற்சிகளை அங்கீகரித்ததற்காக இந்திய தொழில் கூட்டமைப்புக்கு நன்றி தெரிவிக்கிறேன் என குறிப்பிட்டுள்ளார்.

ஒவ்வொரு ஆண்டும் நடைபெறும் இந்திய தொழில் கூட்டமைப்பின் தொழில் மற்றும் விளையாட்டு துறை சார்ந்த ஸ்கோர் கார்ட் கருத்தரங்கத்தின் 8-வது பதிப்பு டெல்லியில் இன்று (திங்கட்கிழமை) நடைபெறவுள்ளது. இந்த நிகழ்வில் தமிழ்நாடு விளையாட்டு மேம்பாட்டு ஆணையத்திற்கு விளையாட்டை ஊக்குவிக்கும் சிறந்த மாநிலம் என்ற விருது வழங்கப்பட உள்ளது.

விளையாட்டு மேம்பாட்டு ஆணையம் மாநிலத்தில் விளையாட்டு வளர்ச்சிக்கு முக்கியப் பங்காற்றுகிறது. குறிப்பாக முக்கிய விளையாட்டு நிகழ்வுகளை நடத்துவதிலும், உள்கட்டமைப்பை மேம்படுத்துவதிலும், விளையாட்டு வீரர்களின் நலன் காப்பதிலும் விளையாட்டு மேம்பாட்டு ஆணையம் முக்கிய பங்கு வகிக்கிறது என்பது குறிப்பிடத்தக்கது.

மிக்ஜாம் புயலால் 3 விமானங்கள் ரத்து:

சென்னையில் 9 விமானங்களின் வருகை, புறப்பாடு தாமதம்

சென்னை, டிச. 04-

சென்னை மற்றும் புறநகர் பகுதிகளில் இன்று மற்றும் நாளை மிக்ஜாம் புயல் காரணமாக, நேற்று சென்னை விமான நிலையத்தில் 9 விமானங்களின் வருகை, புறப்பாட்டில் சுமார் ஒரு மணி முதல் 5 மணி நேரம் தாமதம் ஏற்பட்டது. மேலும், 3 விமான சேவைகள் ரத்து செய்யப்பட்டன.

இதனால் பயணிகள் பெரிதும் அவதிப்பட்டனர். இதனால் விமானங்களின் வருகை, புறப்பாடு, ரத்து குறித்து சம்பந்தப்பட்ட ஏர்லைன்ஸ் நிறுவனங்களிடம் பயணிகள் தெரிந்து கொள்ளுமாறு அறிவுறுத்தப்பட்டு உள்ளனர்.

சென்னை மற்றும் புறநகர் பகுதிகளில் தாக்கக் கூடிய மிக்ஜாம் புயல் காரணமாக, சென்னை விமான நிலையத்தில் இருந்து நேற்று காலை 9.40 மணியளவில் மும்பைக்கு செல்லும் விஸ்தாரா ஏர்லைன்ஸ் பயணிகள் விமானம், நேற்று மாலை 4.30 மணியளவில் சென்னையில் இருந்து ஐதராபாத் செல்லும் இன்டிகோ ஏர்லைன்ஸ் விமானம் ஆகிய 2 விமானங்களின் புறப்பாடு ரத்து செய்யப்பட்டது. அதே போல் நேற்று காலை 8.55 மணியளவில் மும்பையில் இருந்து சென்னை வரும் விஸ்தாரா ஏர்லைன்ஸ் பயணிகள் விமானம் என மொத்தம் 3 விமானங்களின் சேவை ரத்து செய்யப்பட்டது. அதே போல் சென்னையில் இருந்து புறப்படும் சிங்கப்பூர், துபாய், சார்ஜா, அந்தமான், மும்பை, ஜோத்பூர், ஐதராபாத் ஆகிய 7 விமானங்களின் புறப்பாடு மற்றும் துபாய், மும்பை ஆகிய பகுதிகளில் இருந்து சென்னைக்கு வரும் 2 விமானங்களின் வருகை என மொத்தம் 9 விமானங்கள் சுமார் ஒரு மணி நேரத்தில் இருந்து 5 மணி நேரம் வரை தாமதமாக இயக்கப்பட்டன.

எனவே, அனைத்து விமான பயணிகளும் முன்னதாகவே தாங்கள் பயணிக்க வேண்டிய சம்பந்தப்பட்ட ஏர்லைன்ஸ் நிறுவன அதிகாரிகளை தொடர்பு கொண்டு, தாங்கள் செல்ல வேண்டிய ஊர்களின் விமான புறப்பாடு, வருகை பற்றி விவரங்களை தெரிந்து கொண்டு, அதற்கேற்றார்போல் தங்களின் பயணங்களை அமைத்து கொள்ள வேண்டும் என்று சென்னை விமானநிலைய அதிகாரிகள் தெரிவித்தனர்.

மிக்ஜாம் புயல் எதிரொலி: பொதுமக்களுக்கு

குறுஞ்செய்தி மூலம் அலர்ட் விடுத்த பேரிடர் துறை

சென்னை, டிச. 04-

மிக்ஜாம் புயல் தொடர்பாக குறுஞ்செய்தி மூலமாக பொது மக்களுக்கு தமிழ்நாடு பேரிடர் மேலாண்மை துறை நேற்று எச்சரிக்கை விடுத்துள்ளது.

தென்மேற்கு வங்கக்கடல் பகுதிகளில் நிலவி வந்த காற்றழுத்த தாழ்வு மண்டலம், நேற்று முன்தினம் அதிகாலையில் தீவிர காற்றழுத்த தாழ்வு மண்டலமாக வலுப்பெற்றது. தீவிர காற்றழுத்த தாழ்வு மண்டலம் நேற்று மிக்ஜாம் புயலாக உருவாகி உள்ளது.

இதன் எதிரொலியாக, பொதுமக்கள் யாரும் புயல் கரையை கடக்கும் வரை கடற்கரை பகுதிக்கோ, தேவை இல்லாமல் வெளியேவோ செல்ல வேண்டாம் என சென்னை காவல்துறை அறிவித்திருந்தது.

மிக்ஜாம் புயல் தொடர்பாக குறுஞ்செய்தி மூலமாக பொது மக்களுக்கு தமிழ்நாடு பேரிடர் மேலாண்மை துறை நேற்று எச்சரிக்கை விடுத்துள்ளது. அதன்படி, அந்த குறுஞ்செய்தியில்,

மிக்ஜாம் புயலால் கனமழையுடன் 60- 70 கி.மீ., பலத்த காற்று வீசும் என்பதால் மீனவர்கள் கடலுக்கு செல்ல வேண்டாம். கடலோரத்தில் வசிக்கும் மக்கள் பாதுகாப்பான இடத்தில் நிவாரண முகாமில் எச்சரிக்கையுடன் இருக்கவும். பொது மக்கள் தேவை இல்லாமல் வெளியே வர வேண்டாம்.

மரங்கள், மின்கம்பங்கள் சாலைகள் பாதிக்கும். தாழ்வான பகுதிகளில் வசிப்பவர்கள் பாதுகாப்பாக இருக்கவும் என்று தமிழ்நாடு பேரிடர் மேலாண்மை துறை குறுஞ்செய்தியாக அனுப்பியுள்ளது.

மிக்ஜாம் புயல்: சென்னை மெரினா கடற்கரை நுழைவாயில் மூடல்

சென்னை, டிச. 04-

மிக்ஜாம் புயல் எதிரொலியாக முன்னெச்சரிக்கை நடவடிக்கையாக சென்னை மெரினா கடற்கரை நுழைவாயில் மூடப்பட்டுள்ளது.

தென்மேற்கு வங்கக் கடலில் உருவாகியுள்ள மிக்ஜாம் புயல் காரணமாக பலத்த காற்று வீசுவதால் பொதுமக்கள் யாரும் மெரினா கடற்கரைக்குச் செல்ல வேண்டாம் என்று அறிவுறுத்தப்பட்டிருப்பதோடு, கடற்கரையின் நுழைவாயில் மூடப்பட்டுள்ளது.

மிக்ஜாம் புயலானது நாளை 5-ம் தேதி முற்பகலில் ஆந்திரா கடற்கரையை நெல்லூருக்கும் மசூலிப்பட்டினத்துக்கும் இடையே தீவிர புயலாக கடக்கக் கூடும் என்று சென்னை வானிலை ஆய்வு மையம் தெரிவித்துள்ளது.

இந்த நிலையில், பலத்த காற்று வீசுவதாலும், பொது மக்கள் வேடிக்கை பார்க்க கடற்கரைக்கு வருவார்கள் என்பதாலும் முன்னெச்சரிக்கையாக மெரினா கடற்கரையின் நுழைவாயில் தடுப்புகள் அமைத்து மூடப்பட்டுள்ளது. மக்கள் யாரும் கடற்கரைக்குச் செல்ல அனுமதி மறுக்கப்பட்டுள்ளது.

மரம் மனிதனின் உரம்

உங்கள் நட்சத்திர பலன்கள்

(04.12.2023 முதல் 09.12.2023 வரை)

ஜோதிடர்
எஸ். விஜயநரசிம்மன், மதுரை.

மேஷம்

(அஸ்வினி-1, 2, 3, 4 பாதங்கள்—பரணி-1, 2, 3, 4 பாதங்கள்—கார்த்திகை-1, பாதம்)

அஸ்வினி –

இந்த வாரம் எதிர்பாராத தனவரவு கிடைக்கும். காரியத் தடைகள், சுறுசுறுப்பு இல்லாத நிலை உருவாகும். பக்தி, ஞானம் மேலிடும். வாழ்க்கையில் முன்னேற்றம் ஏற்படும். சுற்று வட்டாரத்தில் உங்கள் புகழும் மரியாதையும் கூடும். பயணத்தில் மகிழ்ச்சி நிலவும். நல்ல நண்பர்கள் மற்றும் உறவினர் அனுசரணை இருக்கும். அரசு வகை இலாபங்கள் ஏற்படும். விருந்து, மகிழ்ச்சி கொண்டாட்டங்கள் ஏற்பட்டு, வாழ்க்கையில் முன்னேற்றத்திற்கு வழிவகுக்கும். சிலருக்கு புத்திர பாக்கியம், புதிய தொழில் வாய்ப்புகள் ஏற்படும். குடும்பத்தில் மன அமைதி பெற வாக்குவாதங்களை தவிர்ப்பது நல்லது. நறுமணப் பொருட்கள் மற்றும் நவநாகரீக வீட்டு உபயோகப் பொருட்கள் வியாபாரம் சூடுபிடிக்கும்.

பரணி –

இந்த வாரம் உங்களுக்கு கல்வியில் வெற்றி கிடைக்கும். உயர் அதிகாரிகளின் உதவி மற்றும் ஒத்துழைப்பு கிடைக்கும். பயணங்களில் எச்சரிக்கை தேவை. சிலருக்குப் தொழிலில் பண முடக்கம் ஏற்படலாம். பட்டம், பதவிகள் ஆகியவை கிடைக்கும். தாயின் மூலம் இலாபம் ஏற்படலாம். கற்பனை வளம் பெருகும். போட்டி பந்தயங்கள் அரசு வகை இலாபம், வீட்டில் சுபகாரியங்கள், வெளியிடங்களில் வெற்றிக்கான பாராட்டுக்கள் ஆகியவை ஏற்படும். தம்பதிகளுக்கு இடையே அன்பு மிகுந்து ஒருவருக்கொருவர் அனுசரித்து பேரின்பம் அடைவர். தீயகுணம் உடைய நண்பர்களை ஒதுக்குவது நல்லது. குழந்தைகளின் முன்னேற்றம் கண்டு மனம் மகிழ்ச்சி அடையும்.

கார்த்திகை 1 ஆம் பாதம்—

இந்த வாரம் தொலைதூர சுபச் செய்திகள் கேட்டு மனம் மகிழும். பலரும் வியக்கும் வண்ணம் பற்பல சாதனைகளைப் புரிந்து பாராட்டு பெறுவீர்கள். வியாபாரத்தில் புதிய தொடர்புகள் ஏற்பட்டு முன்னேற்றத்துக்கான வழிகள் பிறக்கும். அரசு வகையில் கட்ட வேண்டிய தீர்வுகள், வரி பாக்கிகள் ஆகியவற்றைச் செலுத்துவதற்கு தேவையான பணவரவுகள், பணவுதவி கள் வந்து சேரும். தரும காரியங்கள் மற்றும் தெய்வ வழிபாடு ஆகியவற்றில் ஈடுபாடு அதிகரிக்கும். பணிபுரியும் இடத்தில் மேலதிகாரிகளுடன் வீண் விவாதங்களை தவிர்த்து முன்னேற்றம் அடைய முற்படுவது நல்லது. மனதுக்குப் பிரியமான மனைவியிடம் அன்பு பாராட்டி, அமைதியாக இருந்தால் ஆனந்தம் பெருகும்.

ரிஷபம்

(கார்த்திகை – 2,3,4 பாதங்கள்-ரோகிணி-1,2,3,4-பாதங்கள்-மிருகசிரீடம்-1,2 பாதங்கள்)

கார்த்திகை 2,3,4 பாதங்கள் –

இந்த வாரம் எதிர்பாராத தனவரவு உண்டு. வெளியூர் அலைச்சல்கள் அதிகரிக்கும். ஞானிகளின், பெரியவர்கள் சந்திப்பால் மன அமைதியும், சந்தோஷமும் பெருகும். சிலருக்கு எடுத்த முயற்சிகள் அனைத்திலும் வெற்றி கிடைக்கும். தொழிலில் விஸ்தரிப்பு நடவடிக்கைகள் மூலம் வருமான வாய்ப்புகள் பெருகும். விருந்தினர் வருகையால் வீட்டில் கும்மாளமும், குஷியாகவும் இருக்கும். உங்கள் கோபத்தைக் குறைத்தால் குடும்பத்தில் குழப்பங்கள் குறையும். தந்தை வழி உறவுகளால் வீண் செலவுகள் அதிகரிக்கும். பெண்களுக்கு அழகிய ஆடை ஆபரண சேர்க்கை ஏற்படும். சிலருக்கு வீடு, தொழில் அல்லது இடமாற்றம் ஏற்படலாம்.

ரோகிணி –

இந்த வாரம் தனலாபம் எதிர்பார்க்கலாம். பிறரின் உதவியை நாட வேண்டிய சூழ்நிலை எழலாம். வியாபாரத்தில் புதிய முயற்சிகள் எடுப்பதை ஒரு சில நாட்களுக்குத் தள்ளிப் போடுவது நல்லது. அடிக்கடி அலைச்சல்கள் ஏற்படலாம். தூய ஆடைகளை அணிந்து மிடுக்காக, நல்ல காரியங்கள் செய்து நல்லவர் என அனைவரின் பாராட்டுதல்களையும் பெறுவர். சிலர் வீண் வார்த்தைகள் பேசுவதன் மூலம் வேண்டாத பகையை தேடிக் கொள்வார். அரசு மூலம் எதிர்பார்த்த ஆதாயங்கள் எளிதாகக் கிடைக்கும். கேளிக்கை ஈடுபாடு, இனியது புசித்தல் மற்றும் ஸ்த்ரீ சுகம் என பொழுது இனிமையாக கழியும். சிலருக்குத் தொடர் பணியின் காரணமாக வேளைக்கு உணவருந்தாமல் நிலை ஏற்படும்.

மிருகசீரிஷம் – 1 , 2 பாதங்கள் –

இந்த வாரம் உங்களுக்கு பெரியவர்கள் ஆசியும், மேலதிகாரிகளின் ஆதரவு, புதிய நண்பர்களால் நன்மையும் ஏற்படும். ஆசிரியர்களின் ஆலோசனைப்படி ஆழ்ந்து படிப்பது காரணமாக அதிக மதிப்பெண்கள் பெறுவார்கள். சிலருக்கு வாழ்க்கையில் புதுப்புது மாற்றங்கள் ஏற்படலாம். மனோதைரியம் அதிகரிப்பதன் காரணமாக எவரையும் எதிர்த்து வெற்றி பெறுவீர்கள். தொழிலில் உங்கள் எதிர்பார்ப்புக்கும் மேலாக பல வழிகளிலும் பணவரவு அதிகரிக்கும். சிலருக்கு நல்ல ஆன்மிக குரு வாய்க்கப்பெற்று ஆன்மீக வழியில் அறிவுத் தெளிவு ஏற்படுத்துவார். பயிர், மனை இவற்றால் இலாபம் ஏற்படும். சிலருக்குத் திருமண ஏற்பாடுகள் நடைபெறலாம்.

மிதுனம்

(மிருகசிரீடம்- 3,4 பாதங்கள், திருவா திரை-1,2,3,4 பாதங்கள், புனர்பூசம் -1,2,3 பாதங்கள்)

மிருகசீரிஷம் – 3 , 4 பாதங்கள். –

இந்த வாரம் உங்கள் அசாத்தியத் திறமைகளை வெளிக் காட்டுவதன் மூலம் அனைவரின் பாராட்டையும் பெறுவீர்கள். நல்ல சேதிகள் நாடிவரும். நீங்கள் எதிர்பார்த்த இடங்களில் இருந்து பணவரவு தாராளமாக இருக்கும். அரசாங்கத்திடம் இருந்து அனுகூலமான தகவல்கள் வந்து சேரும். வாரத்தின், முதல் நாள் பயணத்தில் துன்பமும், பின்னர் வரும் நாட்களில் கடன் கொடுத்தவர்களின் கெடுபிடி, சகோதரர் விரோதம், அரசு வகைத் தொல்லை, ஆகியவை ஏற்படும். எனவே இன்பம் வரும் போது மகிழ்ச்சியில் பொங்குவதும், துன்பம் வரும் போது துவளுவது தானே வாழ்க்கை. இரண்டையும் சமமாக பாவித்தல் துன்பமும் இன்பமாகும்.

திருவாதிரை ---

இந்த வாரம் உங்களுக்கு பணம் சம்பாதிப்பதில் ஆர்வம் அதிகரிக்கும். அதன் காரணமாக அதிகம் உழைப்பீர்கள். அரசியல் செய்பவர்களுக்கு மக்கள் மத்தியில் செல்வாக்கு ஓங்கும். அறிவுத் திறனும் கூடும். சிலர் பண விஷயங்களில் மிகவும் எச்சரிக்கையுடன் இருப்பது நல்லது. இனிய புதிய நண்பர்களிடம் ஏற்படும் பழக்கத்தால் நல்லதே நடக்கும். மாணவர்களுக்கு கல்வியில் தேர்ச்சி உண்டு. சிலருக்கு பிரிவும், பகையும் ஏற்படலாம். தொலைதூர செய்திகளால் இல்லத்தில் மகிழ்ச்சி பெருகும். சிலருக்குப் புதுப்புதுப் பதவிகளும் அதனால் வருவாய் பெருக்கமும் ஏற்படும். புதிய வாகன யோகம் ஏற்படலாம். யாத்திரையும், வெளிநாட்டுப் பயணங்கள் ஏற்படும்.

புனர்பூசம் – 1, 2, 3 – பாதங்கள்.

இந்த வாரம் உங்களுக்கு தந்தையால் நன்மைகள் பல ஏற்படும். மகான்களின் தரிசனம் கிட்டும். புதிய முயற்சிகள் மேற்கொள்ளும் போது அது விஷயமாக பயணங்கள் செல்லும் நிலை ஏற்படும். அரசுப் பணியாளர்களுக்கு புதிய பதவியும், பொறுப்பும் கிடைக்கும். பெண்களுக்கு வாகன வசதியும், நற்கல்வியும் கிடைக்கும். சிலருக்கு அரசாங்க விருதுகள் கிடைக்கும். வாக்கு வன்மையால் வருமானம் பெருகும். சிலருக்கு வீடு, மனை ஆகியவை கிடைக்கும். பூரண சயன சுகம் ஏற்படும். பிறருக்கு உதவும் நல்ல எண்ணம் மேலோங்கும். தொழில் விஷயமாக தீட்டிய முக்கியத் திட்டங்கள் நிறைவேற எடுத்த நடவடிக்கைகள் வெற்றி பெறும். வியாபாரிகளுக்கு வங்கிக் கடன்கள் பெறுவதில் எவ்விதச் சிக்கல்களும் ஏற்படாது.

கடகம்

(புனர்பூசம்- 4 ஆம் பாதம், பூசம்-1,2,3,4 பாதங்கள், ஆயில்யம்-1,2,3,4 பாதங்கள்)

புனர்பூசம் – 4 ஆம் பாதம்.

இந்த வாரம் எதிர்பாராத இனிய விருந்துகள், மகிழ்ச்சி கொண்டாட்டங்கள் ஏற்படும். எதிர்பார்த்தபடி தனவரவுகள் கைக்கு வந்து சேரும். வந்த பணத்தை தரும காரியங்களுக்கு தாராளமாகச் செலவு செய்து மகிழ்வார்கள். அரசாங்கத்திடம் வேண்டப்பட்ட கோரிக்கைகள் தடங்கலின்றி நிறைவேறும். நல்லோர் சேர்க்கையால் நல்லதே நடக்கும். மாணவர்களுக்கு கல்வியில் நல்ல தேர்ச்சி ஏற்படும். சிலருக்கு உழைப்புக் குறைவானாலும் ஆதாயம் அதிகரிக்கும். மேலதிகாரிகளின் ஆதரவு சிலர் மேன்மை அடைவீர்கள். எப்போதாவது வரும் கோபத்தை அடக்குவது நல்லது. சிலருக்குத் தொழிலில் புதிய வாடிக்கையாளர்கள் மூலம் அதிகமான வருவாய் பெருக்கம் ஏற்படும்.

பூசம் --

இந்த வாரம் திருமணம் போன்ற சுப காரியங்களுக்கு செலவுகள் ஏற்படும். புதுப்புது முயற்சிகளால் செல்வ நிலை உயரும். வியாபாரிகள் வாடிக்கையாளரிடம் மிகுந்த நட்பு பாராட்டி அதிக இலாபம் சம்பாதிப்பது. அழகிய ஆடை ஆபரணங்கள் வாங்குவீர்கள். பெண்களுக்கு மேலதிகாரிகளின் ஆதரவு ஆதாயம் ஏற்படும். துணிவுடன் எடுக்கும் அனைத்து முயற்சிகளும் வெற்றி பெறும். சிலருக்கு அவ்வப்போது சிறு காரியத் தடைகள் ஏற்படலாம். தூக்கமின்மையால், சுறுசுறுப்பற்ற நிலை ஏற்படும். அரசாங்கத்தால் அனுகூலம் உண்டு. வாக்கு வன்மையால் வருமானம் பெருகும். சில மாணவர்கள் கல்வியில் உயர்நிலை எய்துவர். உத்தியோகம் மற்றும் தொழிலில் அபிவிருத்தி ஏற்படும்.

ஆயில்யம் –

இந்த வாரம் மனைவியின் அன்பால் மட்டற்ற மகிழ்ச்சி நிலவும். பெரியோரின் ஆதரவும் உதவியும் கிடைக்கும். அதன் காரணமாக உங்கள் விருப்பங்கள் அனைத்தும் நிறைவேறும். தொழில் அபிவிருத்திக்காக புதிய திட்டங்கள் தீட்டுவீர்கள். வீட்டுக்குத் தேவை என்று விரும்பிய பொருட்களை எல்லாம் வாங்கிக் குவிப்பீர்கள். புதிய ஆடை ஆபரண சேர்க்கை, புத்திர பாக்கியம் மற்றும் எதிர்பாராத பண வரவுகள் ஆகியவை ஏற்படும். புதிய தொழில் தொடங்க அரசுக் கடன்கள் தடையின்றி கிடைக்கும். புத்தக அச்சு மற்றும் வெளியீடு சம்பந்தமான தொழில்கள் வங்கிக் கடன் உதவியுடன் வெற்றி பெறும். சிலருக்கு உயர் ரக வாகனங்கள் கிடைக்கும். பிரபலமானவர்களின் ஆறுதலும், அன்பும் கிடைக்கும்.

சிம்மம்

(மகம்-1,2,3,4 பாதங்கள்,பூரம்- 1,2,3,4 பாதங்கள் மற்றும் உத்திரம்- 1 பாதம்)

மகம் –

இந்த வாரம் இரண்டும் கலந்த வாரம். ஞானிகளின் உபதேசம் கேட்டு மனம் ஞானத் தன்மைக்கு மாறும். அரசுப் பெண் பணியாளர்களுக்கு எதிர்பார்த்தபடி தலைமைப் பதவிகள் தேடி வரும். வீண் கோபத்தால் விவேகத்தை இழக்காதீர்கள். உங்கள் சிறப்பான, திறமை மிக்க பணி அனைவராலும் அங்கீகரிக்கப்பட்டு, பாராட்டும் பெறும். மேடைப் பேச்சாளர்களில் சிலருக்கு மேன்மையான நிலை ஏற்படும். நீங்கள் எதிர்பாராத விதத்தில் இடமாற்றங்கள் ஏற்படலாம். மகான்களின் தரிசனத்தால் மனம் மகிழ்வதோடு, மனதில் அமைதியும் நிலவும். வியாபாரிகளுக்கு புதிய முதலீடுகள் அதிகரித்து இலாபமும் அதிகரிக்கும். உத்தியோகம் மற்றும் தொழிலில் அபிவிருத்தி ஏற்படும். புத்திர பாக்கியம் ஏற்படும். தொழில் வாய்ப்புகள் பிரகாசமாக இருக்கும்.

பூரம் –

இந்த வாரம் உங்களுக்கு எதிர்பார்த்த அளவு தனவரவு உண்டு. உடன் பிறந்தவர்களுடன் அனுசரித்துச் செல்வது நல்லது. மாணவர்களுக்கு கல்வியில் தேர்ச்சி ஏற்படும். தெய்வ சிந்தனையாலும், தரும சிந்தனையாலும் மனதில் அமைதி நிலவும். தொழில் வாய்ப்புகள் பெருகும். உடன் பணிபுரியும் பணியாளர்களின் பொறுப்பு மிக்க பணியால் உற்பத்தி பெருகும். பங்குச் சந்தை மூலம் பணம் சம்பாதிப்பதில் ஆக்கமும், ஊக்கமும் ஏற்படும். கலைஞர்கள் மற்றும் எழுத்தாளர்களுக்கு ஏற்றமிகு வாரம். சிலருக்குப் பல புண்ணியத் தலங்களுக்கு பயணம் செய்யும் வாய்ப்பு கிட்டும். திருமணம் ஆகாதவர்களுக்கு திருமணம் நடக்கும். சிலர் பலவகையிலும் பிறர் குற்றம் சாற்றப்பட்டு அவதிப்பட நேரலாம்.

உத்திரம்- 1 பாதம் –

இந்த வாரம் முதல் நாளும், 4, 5 மற்றும் 6 நாட்களும் உங்களுக்கு சிறப்பான பலன்களைத் தரும். எதிர்பாராத தனவரவு மனம் மகிழும். ஆறுவது சினம் என சினத்தை அடக்கினால் சிரமங்கள் குறையும். போட்டி, பொறாமைகளை அகற்றி தன்னம்பிக்கையோடு செயல்பட்டால் முன்னேற்றங்கள் சுலபமாகும். திடீர்ப் பயணங்கள் மூலம் ஆதாயங்கள் ஏற்படும். சிலர் பழைய கடன்களை அடைத்து புதிய கடன்கள் வாங்க முயல்வீர்கள். உயர் அதிகாரிகளின் உந்துதலால் ஏற்படும், இடைவிடாத பணி காரணமாக நேரத்திற்கு உணவு உண்ண இயலாமல் போகும். புதிய வியாபாரத் திட்டங்கள் வெற்றி பெறுவதோடு, நல்ல காலம் கனிந்து வரும். அரசு அதிகாரிகள் ஆதரவால் பணி உயர்வு நினைத்தபடி கிடைக்கும்.

கன்னி

(உத்திரம் – 2, 3, 4-பாதங்கள், ஹஸ்தம்-1, 2, 3, 4 பாதங்கள், சித்திரை – 1,2 பாதங்கள்)

உத்திரம் – 2, 3, 4 – பாதங்கள்.

இந்த வாரம் பொருளாதார நிலையைப் பொறுத்தவரை சிறப்பான காலம். அதன் காரணமாக வங்கி சேமிப்புக் கணக்குகளில் இருக்கும் கையிருப்பு பணம் அதிகரிக்கும். பங்குச் சந்தை ஈடுபாடு இலாபம் பழைய பொருட்களை விற்பனை செய்யும் வியாபாரிகள் நல்ல வருமானத்தை அடைவார்கள். கல்வியில் தேர்ச்சி ஏற்பட கடின உழைப்பு தேவை. புத்திர பாக்கியம், சுபகாரிய நிகழ்ச்சிகள் ஆகியவற்றால் இல்லத்தில் மகிழ்ச்சி பொங்கும். விரிவாக்கங்கள் செய்வதால் தொழிலில் நல்ல வளர்ச்சி ஏற்படும். மேலதிகாரிகளின் உதவியால் உயர் பதவிகள் கிடைக்கும். மேல்மட்ட அதிகாரிகளின் ஆதரவும், புதிய தொடர்புகள் நன்மையும் ஏற்படும்.

அஸ்தம் –

இந்த வாரம் எல்லா வசதிகளும் இன்பமும் ஏற்படும். மந்திர சித்தி செய்யும் காரியங்களில் வெற்றி கிட்டும். பெரிய மனிதர்களின் மற்றும் பண்பு மிக்கவர்களின் நட்பு ஏற்படும். சிறப்பான உடை அணிந்து மிடுக்காக உலா வருவீர்கள். உறவுகள் வருகையால் உள்ளம் மகிழும். தன வருமானம் அதிகரித்தால் அனைத்துக் காரியங்களும் அனுகூலமாக இருக்கும். கேளிக்கை விருந்துகளில் கலந்து கொண்டு மகிழ்ச்சி அடைவீர்கள். சிலருக்கு வீண் பேச்சு, வீண் அலைச்சல் மற்றும் வீண் செலவுகள் ஏற்படும். மிகப்பெரிய சாகசங்கள் புரிவீர்கள். அதிகாரிகளுடன் வீண் சச்சரவுகளை விலக்கினால் பணியில் எதிர்பார்த்த உயர்வுகள் இருக்கும். குழந்தைகளின் செயல்கள், சில நேரங்களில் அவமானப்படும் நிலை ஏற்படும்.

சித்திரை – 1,2 பாதங்கள் –

இந்த வாரம் பல வழிகளிலும் தனவரவு ஏற்படும். எந்தக் காரியத்தையும் திறம்படச் செய்யும் உங்கள் செயல்திறன் கூடும். அதன் காரணமாக உங்கள் பணி இலக்கை அடைவீர்கள். உங்கள் பணி கண்டு மற்றவர்களின் பாராட்டை கேட்டு மகிழ்வார்கள். சிலருக்கு மற்றவர்களை ஆணையிடும் உயர் பதவி கிடைக்கும். புதிதாக வேலை தேடுபவர்களுக்கு இனி நல்ல காலம் பிறக்கும். மாணவர்கள் தங்கள் கிரகிப்பு தன்மையை கல்வியின் தரத்தை உயர்த்தி கொள்வர். விற்பனைப் பிரதிநிதிகளின் வருமானம் உங்கள் பேச்சுத் திறன் அதிகரிக்கும். குடும்ப வாழ்க்கையில் சந்தோஷம் நிலைத்திருக்கும். பணிபுரியும் பெண்களுக்குத் உங்கள் நிறுவனத்தில் சம்பள உயர்வு கிடைக்க வாய்ப்பு ஏற்படும்.

துலாம்

(சித்திரை-3,4 பாதங்கள், சுவாதி – 1,2,3,4 பாதங்கள் மற்றும் விசாகம்-1,2,3 பாதங்கள்)

சித்திரை-3,4 பாதங்கள் –

இந்த வாரம் உங்களுக்கு மிக்க அனுகூலமான வாரம். பொருளாதார நிலைகள் திருப்திகரமாக இருக்கும். பழைய கடன்கள் விரைவில் வசூலாகும். எதிர்பாராத இடத்தில் இருந்து வந்த பணவரவால் மனம் மகிழும். உங்கள் சகோதரனின் நடவடிக்கைகள் உங்களுக்கு எரிச்சலூட்டும். ஏமாற்றத்தை தவிர்க்க கூட்டாளிகளிடம் எச்சரிக்கையாக இருப்பது நல்லது. மனைவியுடன் கருத்து வேறுபாடு ஏற்பட வாய்ப்பு இருப்பதால் சமாதானமாகப் போவது சிறப்பு. போட்டி தேர்வுகளில் எதிர்பார்த்த வெற்றி கிட்டும் பெண்களால் இலாபம் ஏற்படும். வீட்டில் சுப நிகழ்ச்சிகள் நடைபெறும் ஆகியவற்றால் வரும் இன்பம் நிலைத்திருக்கும். தொழில் மற்றும் வியாபாரத்தில் நீங்கள் எதிர்பார்த்த இலக்கை எட்டிவிடுவீர்கள்.

சுவாதி –

இந்த வாரம் உங்கள் சம்பாதிக்கும் திறன் மேம்படும். மிகக் கடினமான வேலைகளையும் தன்னம்பிக்கை காரணமாக சிறப்பாக செய்து முடிப்பீர்கள். அரசு வேலைக்கு மனு செய்தவர்களுக்கு அனுகூலமான பதில்கள் வரும். வியாபாரிகளுக்கு வியாபாரம் ஏற்ற இறக்கமின்றி ஒரே சீராக இருக்கும். குடும்ப சந்தோஷம் குறைவில்லாது நிறைந்திருக்கும். தம்பதிகளிடையே அன்யோன்யம் அதிகரிக்கும். பெரியவர்கள் ஆசியால் நீங்கள் எடுக்கும் அனைத்து முயற்சிகளும் வெற்றி அடையும். அண்டை வீட்டார், நண்பர்கள் மற்றும் சகோதரரால் உங்கள் பிரச்சனைகளுக்கு ஒரு முடிவு வரும். பெண்களுக்கு பணியிடத்தில் மற்றவர்களின் பூரண ஒத்துழைப்பு கிடைக்கும்.

விசாகம்- 1,2,3 பாதங்கள் –

இந்த வாரம் செலவுகள் அதிகமாகும். வேலையில் சிரத்தையும், கடின உழைப்பு எப்போதும் உங்கள் பையை பணத்தால் நிரப்பும். உறவுகள், நண்பர்கள் மற்றும் குடும்பத்தார் மூலம் உதவிகள் தடைப்படாது. எடுத்த முயற்சிகள் யாவும் வெற்றி அடைய அதிக உழைப்பு தேவைப்படும். புதிய பெண்களிடம் பேசும் போது மிகுந்த எச்சரிக்கையுடன் பேசவும். நன்கு ஆராய்ந்து பங்குச் சந்தை மற்றும் போட்டி பந்தயங்களில் ஈடுபடுவது, இழப்பை தவிர்க்கும். திருமணமாகாத பெண்களுக்கு திருமணத்துக்கு முயற்சிகள் இந்த வாரம் மேற்கொள்ளப்படும். அரசு ஊழியர்களுக்குக் கட்டளைகளை இடும்படியான அதிகாரம் மிக்க உயர் பதவிகள் கிடைக்கும். பிள்ளைகளுக்கு நல்ல உயர்வான முன்னேற்றங்கள் ஏற்படும்.

விருச்சிகம்

(விசாகம்- 4, அனுஷம்- 1,2,3,4 பாதங்கள் மற்றும் கேட்டை -1,2,3,4 பாதங்கள்)

விசாகம்- 4 ஆம் பாதம் –

இந்த வாரம் சுக சௌகரியங்கள் சேரும். வெளிநாட்டுப் பயணம் மற்றும் வாணிபத்தால் தன லாபம் அதிகரிக்கும். வீட்டில் அமைதியும், நிம்மதியும் நிலவும். புதுத்தெம்பும், உற்சாகமும் கூடும். வாகன வசதிகள் மேம்படும். சிலருக்கு அதிகாரப் பதவிகள் கிடைக்கும் வாய்ப்பு ஏற்படும். தொலை தூரத்திலிருந்து நற்செய்திகள் வந்து சேரும். மனைவியின் பேச்சைக் கேட்டு நடக்க வேண்டிய நிலை ஏற்படும். வியாபாரத்தில் போட்டிகளைச் சமாளிக்க கடினமாக உழைக்க வேண்டியது வரும். விவசாயிகளுக்கு அதிக மகசூல் ஏற்பட்டு, இலாபத்தால் வசதிகள் பெருகும். பெண்களின் வாழ்க்கையில் முன்னேற்றம் ஏற்படும். பக்தி மார்க்கத்தில் ஈடுபாடு அதிகரிக்கும். சுபகாரிய நிகழ்ச்சிகள் இல்லத்தில் மகிழ்ச்சி பொங்கும்

அனுஷம் –

இந்த வாரம் பண விஷயத்தைப் பொறுத்தவரை திருப்திகரமான வாரமாக இருக்கும். உறவுகள், நண்பர்கள் மற்றும் குடும்பத்தார் மூலம் உதவிகள் தடைப்படாது. உங்களுக்குக் கீழ் பணிபுரிபவர்கள் வேலையில் கை கொடுப்பர். நன்கு ஆராய்ந்து பங்குச் சந்தை மற்றும் போட்டி பந்தயங்களில் ஈடுபடுவது, இழப்பை தவிர்க்கும் எடுத்த முயற்சிகள் யாவும் வெற்றி அடைய அதிக உழைப்பு தேவைப்படும். பல வகையான உயர்ந்த வாகன வசதி அமையும். சிலருக்குப் பெரிய இடத்துப் பெண் மனைவியாக அமைவாள். மனைவி மூலம் பூரண சுகம் கிடைக்கும். அரசுப் பதவியில் உள்ளவர்கள் தயவால் அனுகூலமான பலன்கள் அடைவர். நல்ல புத்திர பாக்கியம் ஏற்படும்.

கேட்டை –

இந்த வாரம் உங்களுக்கு உழைப்பு அதிகமாகி. அதற்கேற்ற இலாபமோ, பலன் கிடைக்காது. ஆரோக்கியக் குறைவும் ஏற்படலாம். முன்னெச்சரிக்கையாக மருத்துவ பரிசோதனைகள் செய்து கொள்வது நல்லது. உங்கள் செயல்திறன் அதிகரிகரித்துச் செல்வாக்கும் பெருகும். புதுத்தெம்பும், உற்சாகமும் கூடும். வாகன வசதிகள் மேம்படும். அந்தஸ்து உயரும். சிலருக்கு அதிகாரமுள்ள உயர் பதவி கிடைக்கும் வாய்ப்பு ஏற்படும். தொலை தூரத்திலிருந்து நற்செய்திகள் வந்து மகிழ்ச்சி அளிக்கும். உதவிகரமான புதிய நண்பர்கள் கிடைப்பர். எழுத்துத் தொழிலில் முன்னேற்றம் ஏற்படும். தாய் மாமனுக்கும் நன்மை ஏற்படும். சிலருக்குக் கௌரவப் பட்டங்கள் கிடைக்கும். பயணங்களிலும் எச்சரிக்கை தேவை.

தனுசு

(மூலம்-1,2,3,4 பாதங்கள், பூராடம்- 1,2,3,4 பாதங்கள் மற்றும் உத்திராடம் –1 பாதம்)

மூலம் –

இந்த வாரம் பொன் ஆபரணங்கள் விதவிதமாகக் கிடைக்கும். நல்ல பண்பாளர்களின் நட்பும், அன்பும் கிடைக்கும். மனதில் தெய்வ பக்தி கூடும். நினைத்தது நினைத்தபடியே சாதிக்கும் திறன் அதிகரிக்கும். நல் ஆரோக்கியமும், புதுத் தெம்பும், புத்தொளியும் ஏற்படும். பணக்கார மனைவியும் அமைவாள். அழகான, எழில் நிறைந்த வீடு கிடைக்கும். தாயின் ஆரோக்கியத்தில் அக்கறை தேவை. சிலருக்கு குடும்ப வாழ்க்கையில் குழப்பம் வரலாம். எதிர்காலத்தைக் கருத்தில் கொண்டு தொழிலில் புதிய திட்டங்களைத் தீட்டி முன்னேற முயல்வீர்கள். உறவுகள் வருகையால் சந்தோஷம் பெருகுவது போல், செலவுகளும் அதிகரிக்கும். சிறப்பான பொதுசனத் தொடர்பு காரணமாக உபரி வருமானம் கிடைக்கும்.

பூராடம் –

இந்த வாரம் பண வருவாய் அதிகரிக்கும். வியாபாரிகளுக்கு எதிர்பார்த்தபடி வங்கிக் கடன்கள் சிரமமின்றி கிடைக்கும். உறவுகள், நண்பர்கள் மற்றும் குடும்பத்தினர் ஆகியோரின் ஒத்துழைப்பால் அனைத்துச் செயல்களும் வெற்றி பெறும். ஆனால், தொழில் விஷயமாக எடுக்கும் முயற்சிகள் யாவும் வெற்றி அடைய அதிக முயற்சிகள் தேவைப்படும். பணிபுரியும் பெண்களுக்கு தற்போது இருக்கும் வேலையை காட்டிலும் நல்ல வேலைக்குப் போகும் வாய்ப்புகள் அமையும். பல வகையான உயர்ந்த வாகன வசதி அமையும். சிலருக்குப் பெரிய இடத்துப் பெண் மனைவியாக அமைவாள். மனைவி மூலம் பூரண சுகம் கிடைக்கும். அரசு பதவியில் உள்ளவர்கள் உயர் அதிகாரிகளின் தயவால் பயன் பெறுவர். நல்ல புத்திர பாக்கியம் ஏற்படும்.

உத்திராடம் –1 ஆம் பாதம் –

இந்த வாரம் பல வழிகளிலும் பணம் கூடுதலாக வரும். மனைவியுடன் ஏற்பட்ட கருத்து வேறுபாடுகள் உங்கள் அனுசரணையாக சீர்படும். சிறந்த எதிர்காலத்தை கருத்தில் கொண்டு தொழிலில் புதிய திட்டங்களைத் தீட்டி முன்னேற முயல்வீர்கள். அன்பான உறவுகள் வருகையால் சந்தோஷம் பெருகுவது போல், அதிகச் செலவுகளும் ஏற்படும். உங்கள் சிறப்பான பொதுசனத் தொடர்பு காரணமாக உபரி வருமானம் கிடைக்கும். நண்பர்கள் மற்றும் உறவினர்களுடன் வீண் வாக்குவாதம் செய்யாதிருப்பது நல்லது. பூமி அல்லது வாகனம் வாங்கும் யோகம் ஏற்படும். அதுபோல் உங்கள் எதிரிகளிடம் இருந்து விலகி இருப்பது நல்லது. உங்கள் நற்குணங்கள் அனைவரின் பாராட்டையும் பெறும்.

மகரம்

(உத்திராடம்- 2,3,4-பாதங்கள், திருவோ ணம்-1,2,3,4 மற்றும் அவிட்டம் 1,2 பாதங்கள்)

உத்திராடம்- 2,3,4- பாதங்கள் ---

இந்த வாரம் உங்களுக்கு இனிய வாரம். பக்தி மிக்க புண்ணிய தல யாத்திரைகள் ஏற்படும். மேம்படும் பொருளாதார உயர்வினால் எப்போதும் மனதில் மகிழ்ச்சி பொங்கும். குடும்பத்தாருக்கும் அவர்கள் ஆசைகள் நிறைவேற்றுவதால் குதுகலமாய் இருப்பர். அனுபவ பூர்வமான அறிவுத்திறன் கூடுவதால் அனைவரின் பாராட்டையும் பெறுவீர்கள். பூமி, வீடு ஆகியவற்றின் மூலம் ஆதாயங்கள் ஏற்படும். பணிபுரியும் பெண்களுக்கு தற்போது இருக்கும் வேலையை காட்டிலும் நல்ல வேலைக்குப் போகும் வாய்ப்புகள் அமையும். பல வகையான உயர்ந்த வாகன வசதி ஏற்படலாம். மனைவியின் பணிவிடை மகிழ்ச்சி தரும். பெண்களுக்கு ஆன்மீகத்தில் ஈடுபாடு, அதன் காரணமாக குடும்ப முன்னேற்றம் ஏற்படும்.

திருவோணம்-

இந்த வாரம் உங்கள் மூலதனத்தைக் கொண்டு புதிய முதலீட்டுத் திட்டங்களை செயல்படுத்த முற்படுவீர்கள். நீண்ட நாட்களாக வருவார்கள் என எதிர்பார்த்த நெருங்கிய உறவுகளின் வரவு மகிழ்வைத் தரும். நெருங்கிய நண்பர்களின் உதவியால் கூட்டாளிகளிடையே ஏற்பட இருந்த குழப்பங்கள் சரியாகும். வீட்டு வாடகை வசூல் திருப்திகரமாக இருக்காது. பெண்கள் தாங்கள் பணிபுரியும் இடங்களில் உங்கள் திறமைகளை நிலைநாட்டி புகழ் பெறுவர். மாணவர்களின் கல்வி முன்னேற்றத்திற்கு கடின உழைப்பு தேவைப்படும். வீட்டில் நவீன உபகரணங்கள் வாங்கி மகிழ்வீர்கள். வியாபார சம்பந்தமான வெளிநாட்டுப் பயணங்கள் இலாபம் தரும். இதுவரை கடினமாக இருந்த காரியங்கள் கூட எளிதில் கைகூடும்.

அவிட்டம் 1,2 பாதங்கள் –

இந்த வாரம் தாராளமான தன வரவு வரும். இனிய தகவல்கள் இல்லம் தேடி வரும். உயர் அதிகாரிகளின் சொல் கேட்டு நடப்பது முன்னேற்றத்தை அளிக்கும். வியாபாரிகள் வாடிக்கையாளர்களுக்கு இலவச பரிசுகள் கொடுத்து நீங்கள் வியாபாரத்தைப் பெருக்கிக் கொள்வர். பிரிந்த தம்பதிகள் இணைந்து மகிழ்வர். எதிரிகளின் திட்டங்களை சமயோஜிதமாக செயல்பட்டு முறியடிப்பீர்கள். குடும்பத்தில் சுப காரியங்களுக்கான ஏற்பாடுகள் தீவிரமாக நடக்கும். புத்திரர்களால் ஜெயமுண்டு. நவீன காலத்துக்கு ஏற்றபடி புதுப்புது சாமான்களை அறிமுகப்படுத்தி வியாபாரத்தில் ஏற்றம் காண்பீர்கள். அரசுப் பணியாளர்கள் அக்கறையுடன் பணிபுரிந்து, அதிகாரிகள் பாராட்டுதல்களை பெறுவார்கள்.

கும்பம்

(அவிட்டம் – 3,4 பாதங்கள்– சதயம்-1,2,3,4 பாதங்கள்-பூரட்டாதி-1,2,3 பாதங்கள்)

அவிட்டம் – 3,4 பாதங்கள்—

இந்த வாரம் உங்கள் பணவரவு அதிகரிக்கும். புதிய முதலீட்டுத் திட்டங்களில் உங்கள் பணத்தை முதலீடு செய்து தொழிலை விருத்தி செய்வார்கள். நீண்ட நாட்களாக வராத விருந்தினர்கள் வந்து விருந்தாடி மகிழ்

தேசிய வழக்கறிஞர்கள், மாற்றுத்திறனாளிகள் தினம்

வழக்கறிஞர்கள், மாற்றுத்திறனாளிக்கு சால்வை அணிவித்து அமைச்சர் செஞ்சி மஸ்தான் வாழ்த்து

செஞ்சி டிச 04,

தேசிய வழக்கறிஞர் தினம் மற்றும் உலக மாற்றுத் திறனாளிகள் தினம் இன்று கடைபிடிக்கப்பட்டது

இதை முன்னிட்டு செஞ்சியில் நடைபெற்ற நிகழ்ச்சியில் சிறுபான்மையினர் நலன் மற்றும் வெளிநாடு வாழ் தமிழர்கள் நலத்துறை அமைச்சர் செஞ்சி மஸ்தான் வழக் க றி ஞர் க ளுக்கு சால்வை அணிவித்து இனிப் புகள் வழங்கி வாழ்த்து தெரிவித்தார்.

இதேபோல் உலகம் மாற்றுத்திறனாளிகள் தினத்தை முன்னிட்டு மேலச்சேரி சேர்ந்த மாற்றுத்திறனாளி சங்கர் என்பவருக்குஅமைச்சர் செஞ்சி மஸ்தான் சால்வை அணிவித்து இனிப்பு வழங்கி வாழ்த்து தெரிவித்தார்.

நிகழ்ச்சியில் செஞ்சி ஒன்றிய பெருந்தலைவர் விஜய குமார், பொதுக்குழு உறுப்பினர் வழக்கறிஞர் மணிவண்ணன் ,அரசு வழக்கறிஞர் தமிழ் செல்வி கர்ணன், மாவட்ட வழக்கறிஞர் அணி துணை அமைப்பாளர் சுதாகர், மூத்த வழக்கறிஞர் தொண்டு சுப்பிரமணியன், வழக்கறிஞர்கள் சுசில் குமார் ஜெப்ரின், குபேந்திரன், காயத்ரி, அருண்குமார் ,பிரபு, சத்தியசீலன், அஸ்லம் பாட்ஷா, குபேந்திரன், மணிகண்டன், ஆறுமுகம், ரமேஷ்,பிரபாகரன்,தொண்டரணி பாஷா ரசூல் உள்ளிட்டோர்கலந்து கொண்டனர்.

கடலூர் மாவட்டத்தில் வடகிழக்கு பருவமழை குறித்து அமைச்சர் எம்.ஆர்.கே.பன்னீர்செல்வம் ஆய்வு

கடலூர் டிச 04,

வேளாண்மை உழவர் நலத்துறை அமைச்சர் எம். ஆர்.கே.பன்னீர்செல்வம் கடலூர் மாநகராட்சி சிதம்பரம் நகராட்சி மற்றும் பெருமாள் ஏரி வீராணம் ஏரி ஆகிய பகுதிகளில் வடகிழக்கு பருவ மழை தொடர்பாக மாவட்ட கண்காணிப்பு அலுவலர் சென்னை பெருநகர வளர்ச்சி குழுமம்உறுப்பினர் செயலர் அன்சூல் மிஸ்ரா மற்றும் கலெக்டர் டாக்டர்.அ.அருண் தம்புராஜ். ஆகியோர் முன்னிலையில் பார்வையிட்டு ஆய்வு செய்தார்.

கடலூர் மாநகராட்சிக்கு உட்பட்ட கார்த்திகேயன் நகர் மற்றும் முதுநகர் நாராயண சாமி நகர் ஆகிய பகுதிகளில் மோட்டார் பம்புகள் மூலம் மழை நீர் வெளியேற்றும் பணிகள் நடைபெறுவதையும் ஏணிக்காரன் தோட்டம் பகுதியில் உள்ள அங்கன்வாடி மையத்தில் பருவமழையையொட்டி முன்னெச்சரிக்கை நடவடிக்கையாக நடைபெற்ற காய்ச்சல் சிறப்பு மருத்துவ முகாமினையும் வேளாண்மை உழவர் நலத்துறை அமைச்சர் பார்வையிட்டு ஆய்வு செய்தார்.

கடலூர் ஊராட்சி ஒன்றியத்திற்குட்பட்ட குடிகாடு ஊராட்சியில் மழைநீர் வடிய ஏதுவாக புலிக்குத்தி கிளை வாய்க்கால் தூர்வாரும் பணிகள் நடைபெறுவதை பார்வையிட்டு ஆய்வு செய்தார். குறிஞ்சிப்பாடி வட்டத்திற்குட்பட்ட பெருமாள் ஏரியை பார்வையிட்டுஏரிக்கு நீர்வரத்து மற்றும் நீர் வெளியேற்றுதல் குறித்து ஆய்வு செய்ததோடு ஏரியை தொடர்ந்து கண்காணிக்க நீர்வளத்துறை அலுவலர்களுக்கு அறிவுறுத்தினார். அதனைத் தொடர்ந்து சிதம்பரம் நகராட்சிக்கு உட்பட்ட வடக்கு மெயின் ரோடு உழவர் சந்தை எதிரே உள்ள வடிகால் தூர்வாரும் பணிகளையும் மற்றும் பேருந்து நிலையம் மணிக்கூண்டு அருகே உள்ள வடிகால் தூர்வாரும் பணிகளை யும் பார்வையிட்டு ஆய்வு செய்தார். பின்னர் சிதம்பரம் மற்றும் காட்டுமன்னார்கோயில் வட்டத்திற்குட்பட்ட வீராணம் ஏரியை பார்வையிட்டு ஏரியின் நீர்வரத்து மற்றும் நீர் வெளியேற்றுதல் குறித்து தொடர்ந்து கண்காணிக்க நீர்வளத்துறை அலுவலர்களுக்கு உத்தரவிட்டார்.

வேளாண்மை உழவர் நலத்துறை அமைச்சர் பார்வையிட்டு ஆய்வு செய்து தெரிவித்ததாவது

தமிழ்நாடு முதலமைச்சர் வடகிழக்கு பருவமழை முன்னெச்சரிக்கை நடவடிக்கையாகவும் வரும் முன் காப்போம் என்ற அடிப்படையிலும் அனைத்து மாவட்ட ஆட்சித் தலைவர்களுக்கும் முன்னெச்சரிக்கை நடவடிக்கைகள் மேற்கொள்ள அறிவுறுத்தினார்.

தமிழ்நாடு முதலமைச்சர் அவர்களின் அறிவுறுத்தலின் படி கடலூர் மாவட்டத்தில் மாநகராட்சி நகராட்சிகள் பேரூராட்சிகள் மற்றும் ஊராட்சிகளில் உள்ள அனைத்து வடிகால் வாய்க்கால்கள் தூர்வரப்பட்டதால் மழைநீர் தேங்காத நிலையில் உள்ளது. கடலூர் மாவட்டத்தில் 28 புயல் பாதுகாப்பு மையங்கள் 14 பல்நோக்கு பாதுகாப்பு மையங்கள் 191 தற்காலிக தங்குமிடங்கள் என மொத்தம் 233 இடங்கள் அனைத்து அடிப்படை வசதிகளுடன் பொதுமக்கள் தங்குவதற்கு ஏதுவாக தயார் நிலையில் உள்ளது. மேலும் அனைத்து நீர் நிலைகளையும் சம்பந்தப்பட்ட துறை அலுவலர்கள் வாயிலாக தொடர்ந்து கண்காணிக்கப்பட்டு வருகிறது.

கடலூர் மாவட்டத்தில் மிக அதிக பாதிக்கக் கூடிய பகுதிகள் 22 அதிகமாக பாதிக்கக்கூடிய பகுதிகள் 39 மிதமாக பாதிக்கக்கூடிய பகுதிகள் 20 குறைவாக பாதிக்கக் கூடிய பகுதிகள் 158 என மொத்தம் 239 பகுதிகள்; கண்டறியப்பட்டு அப்பகுதிகளில் அனைத்து முன்னெச்சரிக்கை நடவடிக்கைகளும் எடுக்கப்பட்டுள்ளது. கடலூர் மாவட்டத்தில் பேரிடர் காலங்களில் முன்னெச்சரிக்கை செய்வதற்கு அவசர கால முன்னறிவிப்பான் கருவிகள் தயார் நிலையில் உள்ளது

மேலும் பேரிடர் காலங்களில் மழையால் பாதிக்கப்பட்ட கூடிய பகுதிகள் வெள்ள தடுப்பு முன்னெச்சரிக்கை பணிகள் மேற்கொள்ள துணை ஆட்சியர் நிலையில் மண்டல அலுவலர்கள் நியமிக்கப்பட்டு தொடர்ந்து அனைத்துறைகளும் இணைந்து பருவமழை தொடர்பாக பணியாற்றி வருகிறார்கள். தொடர்ந்து பெய்து வரும் மழையினால் தற்போது 255 எக்டர் விலை நிலங்கள் மழைநீர் சூழ்ந்துள்ளது. மழைநீர் வடிவதற்கேற்ப போதிய நடவடிக்கைகள் மேற்கொள்ளப்படும் என தெரிவித்தார்

இவ்ஆய்வில் கடலூர் சட்டமன்ற உறுப்பினர் கோ.ஐயப்பன் கடலூர் மாநகர மேயர் சுந்தரி ராஜா மாநகர துணை மேயர் பா.தாமரைச் செல்வன் மாவட்ட வருவாய் அலுவலர் ம.இராஜசேகரன் கூடுதல் நகராட்சி நிர்வாக இயக்குநர் செ.விஜயகுமார் கூடுதல் ஆட்சியர் (வளர்ச்சி) திட்ட இயக்குநர் ரா.சரண்யா சார் ஆட்சியர் (சிதம்பரம்); சுவேத்தா சுமன் நீர்வளத் துறை செயற் பொறியாளர் காந்த ருபன் மாநகராட்சி ஆணையர் காந்திராஜ் சிதம்பரம் நகராட்சி ஆணையர் கார்திகேயன் மற்றும் உள்ளாட்சி பிரதிநிதிகள் உள்ளனர்.

மிக்ஜாம் புயல் முன்னெச்சரிக்கை நடவடிக்கை:

செஞ்சி ஊராட்சி ஒன்றிய அலுவலகத்தில் மணல் மூட்டைகள் அடுக்கும் பணி

ஒன்றிய சேர்மன் விஜயகுமார் தலைமையில் நடந்தது

செஞ்சி டிச 04,

விழுப்புரம் மாவட்டம் கடலோரப்பகுதியில் மிக்ஜாம் புயல் எச்சரிக்கை விடப்பட்டுள்ளதால்கடந்த சில தினங்களாக செஞ்சி உள்ளிட்ட பல்வேறு பகுதிகளில் கன மழை பெய்து வருகிறது.

இதன் காரணமாக விழுப்புரம் மாவட்டம் செஞ்சி ஒன்றியத்துக்கு உட்பட்ட ஊராட்சிகளில் புயல், வெள்ளம், மற்றும் கனமழை எச்சரிக்கையொட்டிஊராட்சி ஒன்றியத்தின் சார்பில் முன்னெச்சரிக்கை நடவடிக்கை மேற்கொள்ளப்பட்டு வருகிறது.

செஞ்சி ஒன்றிய பெருந்தலைவர் விஜயகுமார் முன்னிலையில் 2000க்கும் மேற்பட்ட மணல் மூட்டைகள் பிடித்து தாயார் நிலையில் வைத்திருக்கும் பணிகள் தீவிரமாக நடைபெற்று வருகிறது.

பணியின்போது துணை வட்டார வளர்ச்சி அலுவலர் குமார், ஒன்றிய அவைத் தலைவர் வாசு இளைஞரணி துணை அமைப்பாளர் பழனி உள்ளிட்டோர் உடன் இருந்தனர்.

புதுச்சேரி மாநிலம் குயவர் பாளையத்தில் அமைந்துள்ள சென்னை பெந்தகோஸ்து சபையில் 48வது ஆண்டுக்கான அன்பின் விருந்து ஆயத்தமாக்கப்பட்டு ஆயிரத்துக்கும் மேற்பட்டோர் கலந்து கொண்டனர். இதில் சபையின் தலைமை போதகர் நித்திய ஜீவ தாஸ் தேவ செய்தி அளித்து அன்பின் விருந்தில் கலந்து கொண்டார்.

ஆரணி குளங்கள், ஆற்றுப்பகுதியில் காவல்துறை சார்பில் எச்சரிக்கை பலகை

ஆரணி, டிச 4:

ஆரணி பகுதியில் நிரம்பி வரும் ஏரிகள், குளங்கள் மற்றும் ஆற்றுப்பகுதியில் காவல்துறை சார்பில் பொதுமக்களிடையே விழிப்புணர்வு ஏற்படுத்த எச்சரிக்கை பலகைகள் ஞாயிற்றுக் கிழமை வைக்கப்பட்டது.

தற்போது கனமழை பெய்து வருகின்ற காரணத்தால் ஆரணி பகுதியில் உள்ள ஆரணி, இரும்பேடு, களம்பூர், முள்ளிப்பட்டு, கண்ணமங்கலம், அம்மாபாளையம் உள்ளிட்ட 10க்கும் மேற்பட்ட இடங்களில் உள்ள ஏரிகளில் வைக்கப்பட்ட எச்சரிக்கை பலகையில், இந்த பகுதியில் பொதுமக்கள், சிறுவர்கள் யாரும் அருகில் வருவதோ, தண்ணீரில் இறங்குவதோ கூடாது என்று காவல் துறை சார்பில் அமைக்கப்பட்டுள்ளது. மேலும் ஆரணி டிஎஸ்பி ரவிச்சந்திரன் தலைமையில் ஆரணி கமண்டல நாக நதிக்கரை அருகில் எச்சரிக்கை பலகை வைக்கப்பட்டது. இதில் ஆரணி கிராமிய இன்ஸ்பெக்டர் ராஜாங்கம், நகர இன்ஸ்பெக்டர் சுப்பிரமணியன், எஸ்.ஐக்கள் ஷாபுதீன், சுந்தரேசன், கிருஷ்ணமூர்த்தி ஆகியோர் இருந்தனர்.

புதுச்சேரியில் புயல் மற்றும் கனமழை எதிர்கொள்ள அவசர கால மையம்

தலைமைச்செயலர் ராஜீவ் வர்மா, ஆட்சியர்,காவல்துறை இயக்குநர் ஆய்வு

புதுச்சேரி டிச. 4,

வங்கக்கடலில் உருவாகியுள்ள மிச்சாங் புயல் சின்னம் காரணமாக புதுச்சேரியில் கனமழை பெய்து வருகிறது. புதுச்சேரியில் புயல் மற்றும் கனமழையை எதிர்கொள்ள மாநில அவசரகால மையம் மற்றும் தொடர்புடைய துறைகளின் சார்பில் 24 மணி நேரமும் கட்டுப்பாட்டு அறைகள் இயங்கி வருகின்றன. இதனிடையே, கிழக்குக் கடற்கரைச் சாலையில் அமைந்துள்ள மாநில அவசரகால மையத்தில் தலைமைச் செயலர் ராஜீவ் வர்மா, நேரில் சென்று ஆய்வு மேற்கொண்டார்.

அப்போது கனமழை மற்றும் சூறாவளியை எதிர்கொள்வதற்காக துறை ரீதியாக மேற்கொள்ளப்பட்டுள்ள முன்னெச்சரிக்கை பாதுகாப்பு நடவடிக்கைகள் குறித்து தலைமைச் செயலர் அவர்களுக்கு இ. வல்லவன், அவர்கள் விளக்கிக் கூறினார். காவல் துறை இயக்குநர் ஜெனரல் Dr. G. ஸ்ரீநிவாஸ், அரசுச் செயலர் பங்கஜ்குமார் ஜா, காவல் துறை துணைத் தலைவர் பிரிஜேந்திரகுமார் யாதவ், முதுநிலை காவல் கண்காணிப்பாளர் நாரசைதன்யா, துணை (பேரிடர் மேலாண்மை) சௌந்தரி, இயக்குநர் (SEC) N. தமிழ்ச்செல்வன் மற்றும் தொடர்புடைய பல்வேறு துறைகளின் அதிகாரிகள் அப்போது உடனே இருந்தனர்

திருப்பத்தூர் சுகாதார மாவட்டத்தில் நடப்போம் நலம் பெறுவோம் நிகழ்ச்சி

திருப்பத்தூர்,டிச. 4-

திருப்பத்தூர் மாவட்டம் திருப்பத்தூர் சுகாதார மாவட்டத்தில் நடப்போம் நலம் பெறுவோம்,வாக்கத்தான் துணை இயக்குநர் சுகாதாரப் பணிகள் த. ரா. செந்தில். தலைமையில் நடைபெற்றது. இதில் மாவட்டத்தின் இரண்டாம் நிலை அலுவலர்கள், அனைத்து வட்டாரங்களைச் சேர்ந்த வட்டார மருத்துவ அலுவலர்கள், பல்துறை அலுவலர்கள், மருத்துவ அலுவலர்கள்,சுகாதார அலுவலர்கள், பணியாளர்கள், வாக்கர்ஸ் கிளப் திருப்பத்தூர்மற்றும் பொதுமக்கள் கலந்து கொண்டனர். ளநடை பயிற்சி மாவட்ட ஆட்சியர் அலுவலக வளாகத்தில் தொடங்கி சாமடிவட்டம், ஆஞ்சநேயர் கோவில் வரை சென்று 8 கிமீ நிறைவு செய்யப்பட்டது.

இறுதியில் ஆண்டியப்பனூர் வட்டார சுகாதார மேற்பார்வையாளர் கனகராஜ் அனைவருக்கும் நன்றி தெரிவித்தார்.

புதுச்சேரி அடுத்த கோட்டகுப்பம் காவல் நிலையத்திற்கு உட்பட்ட பகுதிகளில் காவல்துறை மற்றும் நகராட்சி நிர்வாகத்துடன் இணைந்து மிக்ஜாம் புயல் முன்னெச்சரிக்கை நடவடிக்கையாக ஜேசிபி எந்திரம் மற்றும் தேவையான தளவாடங்களுடன் கோட்டகுப்பம் காவல் உட்கோட்ட துணை கண்காணிப்பாளர் சுனில், காவல் ஆய்வாளர் ராபின்சன் மற்றும் காவல்துறையினர் தயார் நிலையில் உள்ளனர்.

3 மாநில தேர்தலில் வெற்றி

செஞ்சி ஒன்றிய பாஜகவினர் பட்டாசு வெடித்து இனிப்பு வழங்கி கொண்டாட்டம்

செஞ்சி டிச 04,

விழுப்புரம் மாவட்டம் செஞ்சி நான்கு முனை சந்திப்பில் பாஜக மூன்று மாநில தேர்தலில் வெற்றி பெற்றதை தொடர்ந்து செஞ்சி நான்கு முனை சந்திப்பில் செஞ்சி கிழக்கு ஒன்றிய தலைவர் தங்க ராமு தலைமையில் பட்டாசு வெடித்து பொதுமக்களுக்கு இனிப்புகள் வழங்கி கொண்டாடினார்கள்

இந்நிகழ்ச்சியில் மாநில தொழில் பிரிவு துணைத் தலைவர் வி.பி.என். கோபிநாத், முன்னாள் மாவட்ட தலைவர் எம் எஸ் ராஜேந்திரன், முன்னிலை வகித்தனர் இந்து முன்னணி மு. மாவட்ட தலைவர் சிவசுப்பிரமணியம் அனைவரையும் வரவேற்றனர் மற்றும் பாஜக நிர்வாகிகள் சந்திரசேகர், ஸ்ரீ ரங்கன், வழக்கறிஞர் பாஸ்கர் ஐயா, என். சத்தியசீலன், ஆர். ராஜேந்திரன், ஏ. மோகன், எஸ். ஞானமணி, ஆர். அமலநாதன், கே. சரவணன், ஆர். முனுசாமி ,எஸ். நரேஷ் குமார், கே. மதன்லால், ஆர். கஜேந்திரன், வீரபத்திரன், எம். அருள், எஸ். ஜோதி கோவிந்தராஜ், அஜித் குமார், விஜய பிரகாஷ், ஜெயராம் சிங் மற்றும் பலர் கலந்து கொண்டனர்.

உலக மாற்றுத்திறனாளிகள் தினத்தை முன்னிட்டு நலத்திட்டங்கள் வழங்கும் விழா

செஞ்சி டிச 04

விழுப்புரம் மாவட்டம் செஞ்சி திருவண்ணாமலை சாலையில் உள்ள EKR மருத்துவமனை வளாகத்தில் நடைபெற்ற உலக மாற்றுத் திறனாளிகள் தின விழாவில் தனி வருவாய் ஆய்வாளரும் சமூக சேவகருமான கண்ணன் தலைமை தாங்கினார், EKR பல்நோக்கு மருத்துவமனை நிர்வாகி டாக்டர். ஆனந்தமுருகன் முன்னிலை வகித்தார்.

அறக்கட்டளை உறுப்பினர் சதீஷ்குமார் அனைவரையும் வரவேற்றார்

உலக மாற்றுத் திறனாளிகள் தினத்தை சிறப்பிக்கும் வகையில் செஞ்சி பகுதியில் ஒரே குடும்பத்தில் மூன்று மாற்றுத்திறனாளி குழந்தைகள் உள்ள குடும்பத்திற்கு ஆலம் விழுதுகள் அறக்கட்டளை மற்றும் பசி இல்லா செஞ்சி குழுமத்தின் சார்பில் மூன்று வீல் சேர் உபகரணங்கள் மற்றும் அரிசி உள்ளிட்ட மளிகை பொருட்கள் , வழங்கப்பட்ட நிகழ்ச்சியில் நிர்வாகிகள் அசோக், புவனேஷ், சரவணன் பிரவீன் குமார் மற்றும் சங்கர் உள்ளிட்ட உறுப்பினர்கள் கலந்துகொண்டனர்.

மேலும், இந்நிகழ்ச்சியின் போது டாக்டர் ஆனந்த முருகன் ஆலம் விழுதுகள் அறக்கட்டளையின் ஆம்புலன்ஸ் சேவைக்கு தேவையான ஆக்சிஜன் சிலிண்டர் வழங்கினார்.

அறக்கட்டளையின் நிர்வாகி. வழக்கறிஞர் சூரியபிரகாஷ் வீல் சேர் வாங்க நிதிஉதவி அளித்த தன்னார்வலர்கள் அனைவருக்கும் நன்றி கூறினார்.

அரக்கோணத்தில் பாதாள சாக்கடை பழுது: வாகன ஓட்டிகள் அவதி

அரக்கோணம் டிச 4

இராணிப்பேட்டை மாவட்டம், அரக்கோணம் நகரில் பாதாள சாக்கடை திட்டம் பல கோடி செலவில் அதிமுக ஆட்சி காலத்தில் கொண்டு வரப்பட்டது. இத்திட்டம் பயன் பாட்டிற்கு காத்திருக்கும் வேளையில் இதன் இடையூறு சற்றே அதிகம் என சொன்னால் அது மிகையாகாது. ஏனெனில் முன்னாள் சட்டமன்ற உறுப்பினர் குடியிருக்கும் வீட்டிற்கு செல்லும் சாலையின் நடுவே ஏற்பட்ட பழுதால் அதிக அளவு கிராம மக்கள் பாதிக்கபட்டனர். அதுபோலவே புதிய பேருந்து நிலையம் செல்லும் முக்கிய சாலையின் நடுவே பழுதடைந்த காரணத்தால் பல மாதங்கள் கடந்தும் சீரமைக்க முடியாத நிலை.இருந்து வருகிறது.

இப்படி இருக்க நகரத்தின் நடுவே, தியாகி ராஜகோபால் ஐயர் வீதியில் அதிக மருத்துவ ர்கள் குடியிருக்கின்றனர் ஆகவே, நோயாளிகள் நடமாட்டம் அதிகம் கொண்ட து இங்கும் சாலையின் நடுவே ஏற்பட்டுள்ள அதே பாதாள சாக்கடை பழுதால் இருசக்கர வாகன ஓட்டுநர் கள் விபத்திற்கு தள்ளப்பட்டு வருகின்றனர். நடை சாரிகளோ சாலை ஓரம் கடந்து செல்ல வதால் தப்பித்து கொள்கின்றனர் ஆகவே நகராட்சி நிர்வாகம் அல்லது பாதாள சாக்கடை நிர்வாக ம் இந்த குறைகளை போக்க போர் கால அடிப்படையில் நிவர்த்தி செய்ய வேண்டும் இது சமூக ஆர்வலர்களின் அழுத்தமான கோரிக்கை ஆகும்

தின பூமி நாளிதழில் விளம்பரம் செய்து பயன் பெறுங்கள்

Printed, Published and Owned by S.Manimaran and Printed at Manimaran Printers
No. 61, Cuddalore Main Road, Mudaliyarpet, Puducherry-4.
Ph:0413-2280613
E-Mail: pondyedi@thinaboomi.com
RNI.Regn No.Pontam 2002/7660
EDITOR: S.MANIMARAN
Subject to Madurai Jurisdiction Only

நாகப்பட்டினம் மாவட்ட கலெக்டர் அலுவலகத்தில் 24 மணி நேரமும் செயல்பட்டுவரும் பேரிடர் மேலாண்மை கட்டுப்பாட்டு அறை

அமைச்சர் எஸ்.ரகுபதி நேரில் பார்வையிட்டார்

நாகப்பட்டினம்,டிச.04-

நாகப்பட்டினம் மாவட்டத்தில் மாவட்ட கலெக்டர் அலுவலகத்தில் 24 மணி நேரமும் செயல்பட்டுவரும் பேரிடர் மேலாண்மை கட்டுப்பாட்டு அறையினை சட்டத்துறை (சட்டம், நீதிமன்றங்கள், சிறைச்சாலை, ஊழல் தடுப்புச்;சாலை, ஊழல் தடுப்புச் சட்டம்) அமைச்சர் எஸ்.ரகுபதி நேரில் பார்வையிட்டார். உடன் அரசு கூடுதல் தலைமைச் செயலாளர் (திட்டம், வளர்ச்சி மற்றும் சிறப்பு முயற்சிகள் துறை) ரமேஷ் சந்த் மீனா, ;, கலெக்டர் ஜானி டாம் வர்கீஸ், , தமிழ்நாடு மீன்வளர்ச்சி கழக தலைவர் என்.கௌதமன்; , மாவட்ட காவல் கண்காணிப்பாளர் ஹர்ஷ் சிங், இ.கா.ப, ஆகியோர் உள்ளனர்.

சட்டத்துறை (சட்டம், நீதிமன்றங்கள், சிறைச்சாலை, ஊழல் தடுப்புச் சட்டம்) அமைச்சர் தெரிவித்ததாவது.

நாகப்பட்டினம் மாவட்டத்தில் வடகிழக்கு பருவ மழை தற்போது வரை 829.55மி.மீ மழை பெய்துள்ளது. முன்னெச்சரிக்கை நடவடிக்கையாக, புயல் மழை வெள்ளத்தால் பாதிக்கப்படும் மக்களை மீட்டு தங்க வைக்க ஏதுவாக, நாகப்பட்டினம் மாவட்டத்தில் மண்டல அளவிலான குழுக்கள், அனைத்து துறைகளையும் ஒருங்கிணைத்து வட்ட அளவிலான குழுக்கள் அமைக்கப்பட்டு பாதிக்கப்படும் மக்களை மீட்டு தற்காலிக பாதுகாப்பு மையங்களில் தங்க வைக்க ஏதுவாக 12 புயல் பாதுகாப்பு மையங்களும், 5 பல்நோக்கு பேரிடர் மையங்களும், 145 பள்ளி மற்றும் 22 கல்லூரிகள் 100 சமுதாயக்கூடங்கள், 73 திருமண மண்டபங்கள் தயார் நிலையில் வைக்கப்பட்டுள்ளது.

மேலும், நாகப்பட்டினம் மாவட்டத்தில் இயற்கை இடர்பாடுகளால் பாதிக்கப்படும் மக்களை மீட்க மாவட்ட நிருவாகத்திற்கு துணையாக 5000 முதல்நிலை பொறுப்பாளர்களும், தேசிய பேரிடர் மேலாண்மை ஆணையம் மற்றும் தமிழ்நாடு பேரிடர் மேலாண்மை அபாய குறைப்பு முகமை சார்பில் ஆப்தமித்ரா திட்டத்தின்கீழ் 300 தன்னார்வலர்களுக்கான பேரிடர் கால பயிற்சி அளிக்கப்பட்டு தயார் நிலையில் உள்ளனர். தாழ்வான பகுதிகளில் முன்னெச்சரிக்கை நடவடிக்கையாக கால்நடைகளை பாதுகாக்கும் வகையில் 100 கால்நடை பெட்டிகள் மற்றும் மருந்துப்பொருட்கள் தயார் நிலையில் வைக்கப்பட்டுள்ளது. பொது சுகாதாரத்துறை சார்பில் மருந்து பொருட்கள் மற்றும் இதர வசதிகள் தயார் நிலையில் உள்ளது. தீயணைப்புத்துறை சார்பில் உபகரணங்கள், காவல்துறை உபகரணங்கள், நகராட்சி மற்றும் உள்ளாட்சித்துறைத்துறையின் சார்;பில் மீட்பு உபகரணங்கள் மற்றும் மின் பகிர்மான கழகம் சார்பில் 4500 மின் கம்பம், 100 மின்மாற்றிகள், 120கி.மீ. மின் கம்பிகள் போன்ற மின் சாதன உபகரணங்கள் தயார் நிலையில் வைக்கப்பட்டுள்ளது.

நாகப்பட்டினம் மாவட்டத்தில் வடகிழக்கு பருவமழையினால் சமீபத்தில் பெய்த கனமழை காரணமாக ஏற்பட்ட சேதங்களுக்கு உடனுக்குடன் நிவாரணம் வழங்க நடவடிக்கை எடுக்கப்பட்டுவருகின்றது. பொது சுகாதாரத் துறையில் அனைத்து உயர் காக்கும் மருந்துகளும் போதிய அளவில் இருப்பில் உள்ளனர். மருத்துவக் குழுக்கள் அமைக்கப்பட்டுள்ளன. கால்நடை பராமரிப்புத் துறையில் கால்நடைகளுக்கு சிகிச்சை அளிக்க போதிய மருந்துகள் இருப்பில் உள்ளது. எதிர்வரும் வடகிழக்கு பருவமழையை எதிர்கொள்ள மாவட்ட நிர்வாகம் தயார் நிலையில் உள்ளது என சட்டத்துறை அமைச்சர் தெரிவித்தார்.

முன்னதாக மாவட்ட கலெக்டர் அலுவலக வளாகத்தில் தமிழ்நாடு மாநில மீட்புக் குழுவினரால் காட்சிப்படுத்தப்பட்டிருந்த பேரிடர் உபகரணங்களை சட்டத்துறை அமைச்சர் பார்வையிட்டார்.

இந் நி கழ் வில் மாவட்ட வருவாய் அலுவலர் செல்வி.ரா.பேபி, மாவட்ட ஊரக வளர்ச்சி முகமை கூடுதல் கலெக்டர் ரஞ்ஜீத்சிங், நாகப்பட்டினம் சார் கலெக்டர் பனோத் ம்ருகேந்தர் லால், நகர மன்றத் தலைவர் ரா.மாரி முத்து, பேரிடர் மேலாண்மை வட்டாட்சியர் கே.கார்த்திகேயன் மற்றும் அனைத்துத் துறை அலுவலர்கள் கலந்து கொண்டனர்.

திருச்சியில் நடந்த உலக மாற்றுத்திறனாளிகள் தின விழாவில் 292 மாற்றுத்திறனாளிகளுக்கு ரூ.67 லட்சம் மதிப்பிலான நலத்திட்ட உதவிகள்

அமைச்சர் அன்பில் மகேஸ் பொய்யாமொழி வழங்கினார்

திருச்சி,டிச.04-

பள் ளிக் கல் வித் துறை அமைச்;சர் அன்பில் மகேஸ் பொய்யாமொழி உலக மாற்றுத்திறனாளிகள் தினவிழாவை முன்னிட்டு திருச்சி ராப்பள்ளி கலையரங்கத்தில் (03.12.2023) நடைபெற்ற விழாவில் 292 மாற்றுத்திறனாளிகளுக்கு ரூபாய் 67 இலட்சம் மதிப்பிலான நலத்திட்ட உதவிகளையும், சிறப்பாக சேவையாற்றிய தொண்டு நிறுவனங்களுக்கு கேடயம் மற்றும் பாராட்டுச்சான்றிதழ்களையும், மாற்றுத்திறனாளிகளுக்கு அதிகளவில் வேலை வாய்ப்பு அளித்த நிறுவனங்களுக்கு பாராட்டுச்சான்றிதழ்களையும், பல்வேறு விளையாட் டுப் போட் டி க ளில் வெற்றி பெற்ற மாற்றுத்திறனாளி மாணவ,மாணவிகளுக்கு பாராட்டுச்சான்றிதழ்களையும் வழங்கி விழாப்பேருரையாற்றினார். பள்ளிக்கல்வித்துறை அமைச்சர் தெரிவித்ததாவது:

பொதுமக்கள் அனைவரும் மாற்றுத்திறனாளிகளின் பிரச்சனைகளை புரிந்து கொள்வதுடன் அவர்களுக்கு மேன்மையையும், உரிமைகளையும் வழங்க வேண்டும் என்ற நோக்கத்தின் அடிப்படையில் மாற்றுத்திறனாளிகள் தினவிழா ஒவ்வொரு ஆண்டும் டிசம்பர் 3ஆம் தேதி கொண்டாடப்பட்டு வருகிறது. அதனடிப்படையில் இந்த ஆண்டு மாற்றுத்திறனாளிகளின் கருப்பொருளாக மாற்றுத்திறனாளிகள் மற்றும் அவர்களுக்கான நிலையான வளர்ச்சி இலக்குகளை மீட்பதற்கும் அதை அடைவதற்கும் நடவடிக்கையில் ஒன்றுபட்டுள்ளோம்.

தமிழ்நாடு முதலமைச்சர் தலைமையிலான தமிழ்நாடு அரசு, அரசு நிறுவனங்கள் மற்றும் அரசு சார்பற்ற தொண்டு நிறுவனங்கள் மாற்றுத்திறனாளிகளின் நிலையை உயர்த்துவதற்காக பல்வேறு செயல் திட்டங்கள் தீட்டி அவர்களின் முயற்சிக்கு உறுதுணை புரிகின்றது. மேலும் சமுதாயத்தில் மாற்றுத்திறனாளி நிலை உயர சிறப்பு கருத்தரங்கங்கள், பயிற்சி மற்றும் விழி;ப்புணர்வு முகாம்கள் ஒவ்வொரு துறையிலும் மேற்கொண்டு அவர்களின் வாழ்க்கைத்தரம் உயர முயற்சிகள் மேற்கொள்ளப்பட்டு வருகின்றன. மாற்றுத்திறனாளிகளின் வாழ்க்கையில் எல்லோரையும் போல சம உரிமை பெற வைப்பது சமுதாயத்தின் கடமையாகும் என பள்ளிக்கல்வித்துறை அமைச்;சர் தெரிவித்தார்.திருச்சிராப்பள்ளி கலையரங்கத்தில் நடைபெற்ற விழாவில் 8 கிராம் வீதம் 74 மாற்றுத்திறனாளிகளுக்கு ரூ.35,31,224ஃ- மதிப்பீட்டில் தங்க நாணயங்களும் 50 மாற்றுத்திறனாளிகளுக்கு தலா ரூ.1,39,000ஃ- மதிப்பீட்டில் காதுக்கு பின்புறம் அணியும் நவீன காதொலிக் கருவிகளும், 100 மாற்றுத்திறனாளிகளுக்கு ரூ.6,84,000ஃ- மதிப்பீட்டில் மோட்டார் பொருத்திய தையல் இயந்திரங்களும் 50 மாற்றுத்திறனாளிகளுக்கு ரூ.4,52,500ஃ- மதிப்பீட்டில் மூன்று சக்கர சைக்கிள்களும் 18 மாற்றுத்திறனாளிகளுக்கு ரூ.19,08,000ஃ- மதிப்பீட்டில், பேட்டரியால் இயங்கும் சிறப்பு சக்கர நாற்காலிகளும், என மொத்தம் 292 மாற்றுத் தி ற னா ளி க ளுக்கு ரூ.67,14,724ஃ- மதிப்பீட்டிலான அரசு நலத்திட்ட உதவிகள் பள்ளிக்கல்வித்துறை அமைச்;சர் வழங்கினார்.

மேலும் மாற்றுத்திறனாளிகளுக்கு அதிகளவில் பணி வாய்ப்பு வழங்கிய நிறுவனங்களுக்கு பாராட்டுச்சான்றிதழ்களையும், கேடயங்களையும், மாற் றுத் தி ற னா ளி க ளுக்கு சிறப்பாக சேவை புரிந்த தொண்டு நிறுவனங்களுக்கு பாராட்டுச் சான்றிதழ்களும், மாற்றுத்திறனாளி தினவிழாவை முன்னிட்டு நடைபெற்ற பல்வேறு போட்டிகளில் வெற்றி பெற்ற மாற்றுத்திறனாளி மாணவ மாணவிகளுக்கு பரிசு மற்றும் பாராட்டுச்சான்றிதழ்களையும் பள்ளிக்கல்வித்துறை அமைச்;சர் வழங்கினார்.

முன்னதாக மாற்றுத்திறனாளிகள் சிறப்புப்பள்ளி மாணவ மாணவிகளின் கலை நிகழ்ச்சிகள் மற்றும் மாற்றுத்திறனாளிகளின் இசை கச்சேரி நடைபெற்றது.

இந் நி கழ் வில், கலெக்டர் மா.பிரதீப்குமார்,இ.ஆ.ப. , மாவட்ட மாற்றுத்திறனாளி நல அலுவலர் சந்திரமோகன், சமூக நல அலுவலர் நித்யா, உதவி செயல்படுத்தும் அலுவலர் ரமேஷ் உள்ளிட்ட மாற்றுத்திறனாளி நல அலுவலர்கள், பணியாளர்கள், தொண்டு நிறுவனங்களின் நிர்வாகிகள் சிறப்புப் பள்ளி ஆசிரியர்கள், அரசு அலுவலர்கள், பொதுமக்கள் கலந்து கொண்டனர்.

கல்லாகோட்டையில் வருமுன் காப்போம் மருத்துவ முகாம்: அமைச்சர்கள் எஸ்.ரகுபதி, சிவ.வீ.மெய்யநாதன் பங்கேற்பு

கந்தர்வகோட்டை,டிச.04-

புதுக்கோட்டை மாவட்டம் கந்தர்வகோட்டைஅருகே கல்லாக்கோட்டை அரசு மேல்நிலைப் பள்ளியில் திமுக மாநில மாவட்ட மருத்துவ அணியின் சார்பில் மாபெரும் பொது மருத்துவ முகாம் & பல் மருத்துவ முகாம் நடைபெற்றது. இந்த முகாமில் ஒரு அரசியல் இயக்கம் மக்கள் தொண்டு ஆற்றி வருகின்ற கட்சி என்றால் அது திராவிட முன்னேற்றக் கழகத்திற்கு இணையாக எந்த ஒரு இயக்கத்தையும் நம்முடைய இந்திய துணை கண்டத்திலே ஒப்பிட்டு சொல்ல முடியாது என்று சட்டத்துறை அமைச்சர் பேச்சு*

புதுக்கோட்டை மாவட்ட மகந்தர்வகோட்டைஅருகே கல்லாக்கோட்டை அரசு மேல்நிலைப் பள்ளியில் மாநில மாவட்ட மருத்துவ அணியின் சார்பில் பொது மருத்துவ முகாம் மற்றும் பல் மருத்துவ முகாம் மாவட்ட கழக பொருப்பாளர் கே.கே. செல்லபாண்டியன் தலைமையில் நடைபெற்றது. இந்த மருத்துவ முகாமினை தமிழ்நாடு சட்டத்துறை அமைச்சர் ரகுபதி மற்றும் சுற்றுச்சூழல் துறை அமைச்சர் சிவ.வீ.மெய்யநாதன் புதுக்கோட்டை மாநிலங்கலவை உறுப்பினர் எம்.எம்.அப்துல்லா ஆகியோர் குத்துவிளக்கேற்றி துவங்கி வைத்தனர். நிகழ்ச்சிக்கு முன்னதாக ஒன்றிய கழகச் செயலாளர் மங்கள கோவில் பரமசிவம் அனைவரையும் வரவேற்றார் மேலும் விளையாட்டு துறை அமைச்சர் உதயநிதி ஸ்டாலின் பிறந்த நாளை முன்னிட்டு அன்று பிறந்த குழந்தைக்கு தங்க மோதிரம் வழங்கினார் புதுக்கோட்டை மாநிலங்களவை உறுப்பினர் எம் எம் அப்துல்லா. மேலும் இந்த மருத்துவ முகாமில் கலைஞர் காப்பீட்டு அட்டையும் வழங்கப்பட்டது. இம்மருத்துவ முகாமில் இதயநோய் சிகிச்சை,இரத்த கொதிப்பு, சர்க்கரை நோய், மன நல மருத்துவம்,காசநோய் மருத்துவம்,

தோல் நோய் மருத்துவம், கண் மருத்துவம்,சிறப்பு பொது மருத்துவம், குழந்தைகள் சிறப்பு மருத்துவம், சித்த மருத்துவம்,காது, மூக்கு தொண்டை, இ.சி.ஜி ஸ்கேன் பரிசோதனைகள் மேற்கொள்ளப்பட்டன.மேலும்

சுகாதார விழிப்புணர்வு கல்வி வாயிலாக உடல்நலம் மேம்பாடு மற்றும் தனிநபர் ஆரோக்கியத்தை உருவாக்குதல், பல் மருத்துவ சிகிச்சை மகப்பேறு மருத்துவம் மகளிர் சிறப்பு மருத்துவம் எலும்பு மூட்டு நோய் நோய் சிகிச்சை எக்ஸ்ரே எச்.ஐ.வி பரிசோதனை மற்றும் ஆலோசனை கர்ப்பபை புற்றுநோய் கண்டறிதல் மற்றும் தேவையானவர்களுக்கு இரத்தம், சிறுநீர், சளி பரிசோதனைகளும் செய்யப்பட்டது. முகாமில் மேற்கொண்ட பரிசோதனைகள் அடிப்படையில் மேல்சிகிச்சை தேவைப்படுவர்கள் உரிய மருத்துவமனைக்கு பரிந்துரை செய்யப்பட்டனர். இம்முகாமில் பரிசோதனை செய்யப்பட்டன. இந்த மருத்துவ முகாமில் கல்லாக்கோட்டை மற்றும் சுற்றுவட்டார பகுதிகளில் இருந்து ஏராளமான பொதுமக்கள் பங்கேற்று பயனடைந்தனர். இந்த மருத்துவ முகாமில் ஒரு அரசியல் இயக்கம் மக்கள் தொண்டு ஆற்றி வருகின்ற கட்சி என்றால் அது திராவிட முன்னேற்றக் கழகத்திற்கு இணையாக எந்த ஒரு இயக்கத்தையும் நம்முடைய இந்திய துணை கண்டத்திலே ஒப்பிட்டு சொல்ல முடியாது என்றும் கிராமங்கள் தோறும் மருத்துவ முகாம்கள் அமைக்கப்பட்டு அந்த மருத்துவ முகாம்களில் வரும் பயனாளிகளுக்கு ஏதாவது நோய் தொற்றுகள் இருக்கிறதா என்று கண்டறியப்பட்டு அப்படி நோய்கள் இருந்தால் அதற்கு அங்கேயே சிகிச்சை அல்லது உயர் சிகிச்சை மருத்துவமனையில் தரப்படுகிற அந்த பொன்னான வாய்ப்பை இயக்கத்தின் மூலமாகவும் உருவாக்கி தந்திருக்க கூடிய தலைவர் தான் திராவிட முன்னேற்றக் கழகத்தின் தலைவர் தளபதி ஸ்டாலின் இயக்கமும் மக்கள் பணியாற்றுகிறது அரசும் மக்கள் பணியாற்றுகிறது . கலைஞர் காப்பீட்டு திட்டத்தை தந்தார். அதை முதலமைச்சர் காப்பீடு திட்டம் என்று விரிவுபடுத்தப்பட்டு ஒவ்வொரு குடும்பத்திற்கும் 5 லட்சம் வரை இன்றைக்கு உடனடியாக காப்பீட்டு திட்டத்தை அங்கு உயர் சிகிச்சை அளிப்பதற்கான வாய்ப்பு ஏற்படுத்தி தந்தாக சட்டத்துறை அமைச்சர் ரகுபதி பேசினார்.கந்தர்வகோட்டை நகர கழக செயலாளர் ராஜா இளைஞர் அணி செயலாளர் கலையரசன் மகளிர் மாவட்ட செயலாளர் தவசுமணி ஒன்றிய கவுன்சிலர் நியூஸ் ராஜேந்திரன் திருப்பதி பாரதி பிரியாமாவட்ட மீனவர் அணி துணை செயலாளர் ஜானகிராமன்மற்றும் அரசு அலுவலர்கள் திமுக கழக தொண்டர்கள் ஏராளமான கலந்து கொண்டனர்

புதுக்கோட்டை மாவட்டத்தில் மாற்றுத்திறனாளிகள் தின விழா: அமைச்சர்கள் எஸ்.ரகுபதி, சிவ.வீ.மெய்யநாதன் துவக்கி வைத்தனர்

புதுக்கோட்டை,டிச.04-

புதுக்கோட்டை ஆரோக்கிய மாதா மக்கள் மன்றத்தில், மாற்றுத்திறனாளிகள் நலத்துறையின் சார்பில், அனைத்து நாடுகள் மாற்றுத்திறனாளிகள் தின விழாவினை, சட்டம், நீதி மன்றங்கள், சிறைச்சாலை மற்றும் ஊழல் தடுப்பு சட்டத் துறை அமைச்சர் எஸ்.ரகுபதி , சுற்றுச்சூழல் மற்றும் கால நிலை மாற்றத்துறை அமைச்சர் சிவ.வீ.மெய்யநாதன் ஆகியோர் (03.12.2023) துவக்கி வைத்தார்கள்.

இந்நிகழ்ச்சி கலெக்டர் ஐ.சா.மெர்சி ரம்யா, தலைமையில் நடைபெற்றது.

தமிழ்நாடு முதலமைச்சர் மாற்றுத்திறனாளிகளின் நலனிற்காக எண்ணற்றத் திட்டங்களை செயல்படுத்தி வருகிறார்கள். அந்தவகையில் மாற்றுத்திறனாளிகள் நலத்துறையின் சார்பில், பல்வேறு நலத் திட்டங்கள் செயல்படுத்தப்பட்டு வருகிறது. அதன்படி மாற்றுத்திறனாளிகளின் நலனிற்காக, சிறப்பு மருத்துவ முகாம்கள், மருத்துவச் சான்றுடன் கூடிய அடையாள அட்டை, ஒன்றிய அரசின் தனித்துவம் வாய்ந்த அடையாள அட்டை பதிவு (ருனுஐனு)இ முதலமைச்சரின் விரிவான மருத்துவ காப்பீட்டு அட்டை பதிவு மற்றும் மறுவாழ்வு உதவிகள் உள்ளிட்ட பல்வேறு நடவடிக்கைகளை தமிழக அரசு செயல்படுத்தி வருகிறது.

மாற்றுத்திறனாளிகள் நலனிற்காக செயல்படும் அரசு சிறப்பு பள்ளிகள் மற்றும் தன்னார்வ தொண்டு நிறுவனங்கள் மூலமாக செயல்படும் இல்லங்கள், சிறப்பு பள்ளிகளுக்கு பரிசுகளையும் மற்றும் மோட்டார் பொருத்திய தையல் இயந்திரம், நவீன காதொலிக் கருவி, மடக்கு சக்கர நாற்காலி, ஊன்றுகோல்ஃ நடைபயிற்சி உகரணங்கள் உள்ளிட்ட உதவி உபகரணங்கள் ரூ.7.85 இலட்சம் மதிப்பீட்டில் 84 பயனாளிகளுக்கும் சட்டத்துறை அமைச்சர் , சுற்றுச்சூழல் மற்றும் காலநிலை மாற்றத்துறை அமைச்சர் ஆகியோர் வழங்கினார்கள்.

இதன்மூலம் மாற்றுத்திறனாளிகளுக்குத் தேவையான அனைத்து உதவிகளையும்,

தமிழ்நாடு முதலமைச்சர் மாற்றுத்திறனாளிகளின் நலனிற்காக செயல்படுத்தி வருகிறார்கள். இத்திட்டங்களை மாற்றுத்திறனாளிகள் அனைவரும் அறிந்துகொண்டு உரிய முறையில் பெற்று நல்வாழ்வு வாழ வேண்டும்.

இந்நிகழ்ச்சியில், புதுக்கோட்டை சட்டமன்ற உறுப்பினர் மரு.வை.முத்துராஜா , மாவட்ட வருவாய் அலுவலர் மா.செல்வி, மாவட்ட ஊராட்சிக் குழுத் தலைவர் த.ஜெயலட்சுமி, புதுக்கோட்டை வருவாய் கோட்டாட்சியர் முருகேசன், மாவட்ட மாற்றுத்திறனாளிகள் நல அலுவலர் எஸ்.உலகநாதன், நகர்மன்றத் துணைத் தலைவர் எம்.லியாகத் அலி, மாவட்ட குழந்தைகள் பாதுகாப்பு அலுவலர் வசந்தகுமார் , மாற்றுத்திறனாளிகள் நலவாரிய உறுப்பினர் தங்கம், வட்டாட்சியர் கவியரசன், உள்ளாட்சி அமைப்புகளின் பிரதிநிதிகள் மற்றும் அரசு அலுவலர்கள் பலர் கலந்துகொண்டனர்;

பெரம்பலூரில் கருணாநிதி நூற்றாண்டு விழா மற்றும் அமைச்சர் உதயநிதி பிறந்த நாளை முன்னிட்டு நடந்த கையுந்து பந்து போட்டி

எம்.எல்.ஏ. பிரபாகரன் பரிசுகளை வழங்கினார்

ரெம்பலூர்,டிச.04-

பெரம்பலூர் மாவட்டத்தில், கலைஞர் நூற்றாண்டு விழா, மற்றும் மாநில இளைஞரணி செயலாளரும் - இளைஞர் நலன் மற்றும் விளையாட்டு மேம்பாட்டுத் துறை அமைச்சருமான உதயநிதி ஸ்டாலின் பிறந்த நாளை முன்னிட்டு, பெரம்பலூர் மாவட்ட தி.மு.க. விளையாட்டு மேம்பாடு அணி சார்பாக. மாவட்ட அளவிலான கையுந்துப்பந்து போட்டி டிசம்பர் 2மற்றும் 3. ஆகிய தேதிகளில் இரண்டு நாட்கள், பெரம்பலூர் மாவட்ட விளையாட்டு மைதானத்தில் தொடங்கி நடைபெற்றது. இந்த போட்டியை பெரம்பலூர் மாவட்டச் செயலாளர் குன்னம் சி. இராஜேந்திரன்,

பெரம்பலூர் சட்டமன்ற உறுப்பினர் எம்.பிரபாகரன் ஆகியோர் தொடங்கி வைத்தனர். இப்போட்டியில் மாவட்டத்தில் இருந்து 24 அணியை சேர்ந்த வாலிபால் விளையாட்டு வீரர்கள் கலந்து கொண்டு விளையாடினார்கள். டிசம்பர் 3-ம் தேதி நாடந்த இறுதி ஆட்டத்தில் வெற்றி பெற்றவர்களுக்கு மாவட்ட விளையாட்டு மைதானத்தில் பரிசளிப்பு விழா நிகழ்ச்சி நடைபெற்றது. இதில் முதல் நான்கு இடங்களில் வெற்றி பெற்ற அணி வீரர்களுக்கும், சிறப்பாக விளையாடிய விளையாட்டு வீரர் இரண்டு பேருக்கும் மற்றும், நடுவர்கள், நிகழ்ச்சியில் கலந்து கொண்டவர்களுக்கும் பரிசுகள் வழங்கப்பட்டன. இந்த பரிசுகளை மாவட்டச் செயலாளர் குன்னம் சி.இராஜேந்திரன், பெரம்பலூர் சட்டமன்ற உறுப்பினர் எம்.பிரபாகரன் ஆகியோர் பயிர்களை வழங்கினார்கள்.இதில் வேப்பூர் தெற்கு ஒன்றிய செயலாளர் மருவத்தூர் ராஜேந்திரன், மற்றும் விளையாட்டு வீரர்கள் பலர் கலந்து கொண்டனர்.

நிலவேம்பு குடிநீர் வழங்கும் நிகழ்ச்சி

நாகப்பட்டினம்,டிச.04-

நாகை மாவட்டம் திட்டச்சேரி பஸ் நிலையம் மற்றும் கடைத்தெருவில் நிலவேம்பு குடிநீர் வழங்கும் நிகழ்ச்சி ஞாயிற்று கிழமை நடைப்பெற்றது. இந்நிகழ்ச்சிக்கு திட்டச்சேரியில் உள்ள வரும் முன் காப்போம் சேவை மையத்தின் சித்த மருத்துவர் மு.அஜ்மல்கான் முன்னிலை வகித்து பொது மக்களுக்கு நிலவேம்பு வழங்கி டெங்கு மற்றும் காய்ச்சல் குறித்த விழிப்புணர்வு துண்டு பிரசுரங்களை வழங்கினார். இதில் போலீஸ் சப் இன்ஸ்பெக்டர் ராமகிருஷ்ணன் சுரேஷ் மற்றும் பொதுமக்கள் கலந்துகொண்டனர். தொடர்ந்து திட்டச்சேரி, ப.கொந்தகை கடைத்தெருவில் மக்கள் கூடும் பொது இடங்களில் நிலவேம்பு குடிநீர் மற்றும் டெங்கு குறித்த விழிப்புணர்வு துண்டு பிரசுரங்களை வழங்கினார்.

வேதாரண்யத்தில் 100 மீட்டர் தொலைவிற்கு உள்வாங்கிய கடல்

வேதாரண்யம்,டிச.04-

வங்கக் கடலில் உருவான மிக்ஜாம் புயல் தீவிரமடைந்த நிலையில் நாகை மாவட்டம் வேதாரண்யம் கடற்பகுதியில் கடல் சீற்றத்துடன் பலத்தக் காற்று வீசி வருகிறது இந்த நிலையில் புயல் உருவாகி தீவிரம் அடைந்ததையடுத்து கடலில் ஏற்பட்டுள்ள இயற்கை மாற்றத்தால் வேதாரண்யம் கடற்பகுதியில் நேற்று காலையில் 100 மீட்டர் தூரத்திற்கு கடல் உள் வாங்கி இருந்தது

கடல் உள் வாங்கிய நிலையில் தற்போது கடலில் உள்ள கடற்களிமண் வெளியேறி கடற்கரை முழுவதும் சேரும் சகதியுமாக காணப்படுகிறது கடல் உள் வாங்கி உள்ளதை வெளியூரிலிருந்து ஏராளமான மக்கள் பார்த்து செல்கின்றனர் அதே நேரத்தில் வழக்கத்துக்கு மாறாக கடல் உள் வாங்கி உள்ளதால் மீனவர்கள் அச்சம் அடைந்து உள்ளனர்

வேதாரண்யம் கடல் பகுதியில் சீற்றத்துடன் பலத்த காற்று வீசி வரும் நிலையில் மீன்வளத்துறை தடைகாரணமாக காரணமாக வேதாரண்யம் தாலுக்கா ஆறுகாட்டுத் துறை கோடியக்கரை வெள்ளப்பள்ளம் புஷ்பவனம் உள்ளிட்ட 15 கிராம மீனவர்கள் பத்தாயிரம் பேர் கடந்த 27-ம் தேதி முதல் கடலுக்கு செல்லாமல் உள்ளனர்

ஆயிரத்துக்கு மேற்பட்ட படகுகள், வலைகள் உள்ளிட்ட மீன்பிடி சாதனங்களை பாதுகாப்பான இடத்தில் வைத்துள்ளனர்

அடுத்த உலகக் கோப்பையில் விளையாடுவது குறித்து மெஸ்ஸி கருத்து

பியூனஸ் அய்ரஸ்.டிச.04.

எதிர்வரும் 2026 கால்பந்து உலகக் கோப்பை தொடர் கனடா, மெக்சிக்கோ மற்றும் அமெரிக்காவில் நடைபெற உள்ளது. இதில் மொத்தம் 48 அணிகள் பங்கேற்று விளையாட உள்ளன. இந்த தொடருக்கான தகுதி சுற்றுப் போட்டிகளில் தற்போது சர்வதேச கால்பந்து அணிகள் விளையாடி வருகின்றன. இந்த சூழலில் 2026 உலகக் கோப்பை தொடரில் விளையாடுவது குறித்து மெஸ்ஸி கருத்து தெரிவித்துள்ளார்.

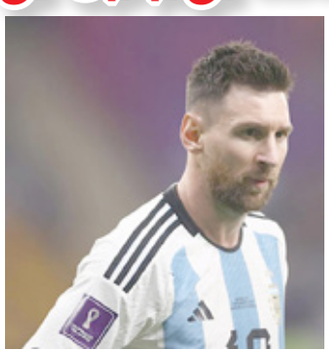

''நான் '2026 உலகக் கோப்பை' குறித்து இப்போதைக்கு யோசிக்கவில்லை. ஆனால், என்ன வேண்டுமானாலும் நடக்கலாம். அதில் பங்கேற்க முடியாமல் போவதற்கு எனது வயது காரணமாக இருக்கலாம். இருந்தாலும் என்ன நடக்கிறது என பார்ப்போம்.

இப்போதைக்கு 2024 ஜூன் மாதம் நடைபெற உள்ள கோபா அமெரிக்கா தொடரில் நாங்கள் கவனம் செலுத்தி வருகிறோம். அது எங்களுக்கு சாதகமாக அமைந்தால் தொடர்ந்து கவனம் செலுத்த வாய்ப்பு உள்ளது. அப்படி இல்லை என்றால் அது மிகவும் கடினம்.

நான் களத்தில் சிறந்த செயல்பாட்டை வெளிப்படுத்தும் வரை தொடர்ந்து விளையாடுவேன். எனது எண்ணம் எல்லாம் கோபா அமெரிக்கா தொடர் மீது உள்ளது. அதன் பிறகு நான் விளையாடுவதை காலம் தீர்மானிக்கும்'' என 36 வயதான மெஸ்ஸி தெரிவித்துள்ளார்.

''கத்தார் உலகக் கோப்பை இறுதிப் போட்டிக்கு பிறகு எனது ஓய்வு முடிவு நேர்மாறாக அமைந்தது. இப்போது நான் அணியில் இருக்க விரும்புகிறேன். உலகக் கோப்பை தொடர் நடைபெறும் போது எனது வயது அதில் விளையாட அனுமதிக்காது என்பதை அறிவேன்'' என அவர் தெரிவித்துள்ளார். கத்தார் உலகக் கோப்பை தொடரில் மெஸ்ஸி தலைமையிலான அர்ஜென்டினா அணி சாம்பியன் பட்டம் வென்றது குறிப்பிடத்தக்கது.

சொந்த மண்ணில் முதன் முறையாக நியூஸிலாந்தை டெஸ்ட் போட்டியில் வீழ்த்தி வங்கதேசம் சாதனை

சில்ஹெட்,டிச.04

சொந்த மண்ணில் முதன் முறையாக நியூஸிலாந்து அணியை டெஸ்ட் கிரிக்கெட் போட்டியில் வீழ்த்தி சாதனை படைத்தது வங்கதேச அணி.

நியூஸிலாந்து அணி வங்கதேசத்தில் சுற்றுப்பயணம் செய்து விளையாடி வருகிறது. இரு அணிகள் இடையிலான 2 ஆட்டங்கள் கொண்ட டெஸ்ட் கிரிக்கெட் தொடரின் முதல் போட்டி சில்ஹெட் நகரில் நடைபெற்று வந்தது. இதன் முதல் இன்னிங்ஸில் வங்கதேச அணி 310 ரன்களும், நியூஸிலாந்து அணி 317 ரன்களும் எடுத்தன.

7 ரன்கள் பின்தங்கிய நிலையில் 2-வது இன்னிங்ஸை விளையாடிய வங்கதேசம் அணி 100.4 ஓவர்களில் 338 ரன்கள் குவித்து அனைத்து விக்கெட்களையும் இழந்தது. அதிகபட்சமாக கேப்டன் நஜ்முல் ஹொசைன் ஷான்டோ 105, முஸ்பிகுர் ரகிம் 67, மெஹிதி ஹசன் 50 ரன்கள் சேர்த்தனர். நியூஸிலாந்து அணி சார்பில் அஜாஸ் படேல் 4, இஷ் சோதி 2 விக்கெட்கள் வீழ்த்தினர்.

332 ரன்கள் இலக்குடன் பேட் செய்தநியூஸிலாந்து அணியானது வங்கதேசத்தின் சுழற்பந்து வீச்சில் ஆட்டம் கண்டது. டாம் லேதம் 0, டேவன் கான்வே 22, கேன் வில்லியம்சன் 11, ஹென்றி நிக்கோல்ஸ் 2, டாம் பிளண்டல் 6, கிளென் பிலிப்ஸ் 12, கைல் ஜேமிசன் 9 ரன்களில் வெளியேறினர். 4-வது நாள் ஆட்டத்தின் முடிவில் நியூஸிலாந்து அணி 49 ஓவர்களில் 7 விக்கெட்கள் இழப்புக்கு 113 ரன்கள் எடுத்தது.

டேரில் மிட்செல் 44, இஷ் சோதி 7 ரன்களுடன் ஆட்டமிழக்காமல் இருந்தனர். நேற்று கடைசி நாள் ஆட்டத்தை தொடர்ந்து விளையாடிய நியூஸிலாந்து அணி 71.1 ஓவர்களில் 181 ரன்களுக்கு ஆட்டமிழந்தது. தனது 9-வது அரை சதத்தை கடந்த டேரில் மிட்செல் 120 பந்துகளில், 7 பவுண்டரிகளுடன் 58 ரன்கள் எடுத்த நிலையில் நயீம் ஹசன் பந்தை ஸ்வீப் ஷாட் விளையாட முயன்ற போது பேக்வேர்டு ஸ்கொயர் திசையில் நின்ற தைஜூல் இஸ்லாமிடம் பிடி கொடுத்து வெளியேறினார்.

இதன் பின்னர் களமிறங்கிய கேப்டன் டிம் சவுதி 24 பந்துகளில், 2 சிக்ஸர்கள், ஒரு பவுண்டரியுடன் 34 ரன்களும், நிதானமாக விளையாடிய இஷ் சோதி 91 பந்துகளில், 2 பவுண்டரிகளுடன் 22 ரன்களும் சேர்த்த நிலையில் தைஜூல் இஸ்லாம் பந்தில் நடையை கட்ட நியூஸிலாந்து அணியானது 150 ரன்கள் வித்தியாசத்தில் தோல்வியை தழுவியது.

வங்கதேச அணி தரப்பில் தைஜூல் இஸ்லாம் 6 விக்கெட்களை வீழ்த்தினார். நயீம் ஹசன் 2 விக்கெட்களையும் ஷோரிபுல் இஸ்லாம், மெஹிதி ஹசன் ஆகியோர் தலா ஒரு விக்கெட்டையும் கைப்பற்றினர். இரு இன்னிங்ஸையும் சேர்த்து கூட்டாக 10 விக்கெட்கள் வீழ்த்திய தைஜூல் இஸ்லாம் ஆட்ட நாயகனாக தேர்வானார். சொந்த மண்ணில் நியூஸிலாந்து அணியை டெஸ்ட் போட்டியில் வங்கதேச அணி வீழ்த்துவது இதுவே முதன்முறையாகும்.

இதற்கு முன்னர் சொந்த மண்ணில் நியூஸிலாந்து அணிக்கு எதிராக 6 டெஸ்ட் போட்டிகளில் விளையாடி ஒன்றில்கூட வங்கதேச அணி வெற்றி பெற்றது இல்லை. இதில் 3 ஆட்டங்களில் தோல்விஅடைந்திருந்த வங்கதேச அணி 3 ஆட்டங்களை டிரா செய்திருந்தது. தற்போதைய வெற்றியின் மூலம் 2 ஆட்டங்கள் கொண்ட டெஸ்ட் தொடரில் வங்கதேச அணி 1-0 என முன்னிலை வகிக்கிறது. 2-வது மற்றும் கடைசி டெஸ்ட் போட்டி வரும் 6-ம் தேதி மிர்பூரில் தொடங்குகிறது.

ஆட்ட நாயகன் விருது பெற்ற வங்கதேச அணி வீரர் தைஜூல் இஸ்லாம்.

ராயுடுவின் இடத்திற்கு இந்த இந்திய வீரரை வாங்க சிஎஸ்கே முனைப்பு காட்டும்

ரவிச்சந்திரன் அஸ்வின் தகவல்

சென்னை,டிச.04

இந்தியாவில் நடத்தப்படும் உள்ளூர் டி20 தொடரான ஐபிஎல்-ன் 17-வது சீசன் அடுத்த ஆண்டு நடைபெற உள்ளது. இதையொட்டி விடுவிக்கப்படும் மற்றும் தக்க வைக்கப்படும் வீரர்களின் பட்டியலை அணி நிர்வாகங்கள் சமர்ப்பிக்க ஐ.பி.எல். அமைப்பு கொடுத்திருந்த காலக்கெடு கடந்த மாதம் 26ஆம் தேதியுடன் நிறைவடைந்தது.

அதன்படி ஒவ்வொரு அணியும் விடுவிக்கப்படும் மற்றும் தக்கவைக்கப்படும் வீரர்களின் பட்டியலை சமர்ப் பித் தன.இ த னை ய டுத்து இந்த சீசனுக்கான வீரர்கள் ஏலம் வரும் 19-ந்தேதி துபாயில் நடக்க உள்ளது.

இந்த ஏலத்தில் இந்தியா உள்பட பல நாடுகளை சேர்ந்த 1,166 வீரர்கள் தங்களது பெயர்களை பதிவு செய்துள்ளனர். இந்த பட்டியலில் 830 இந்திய வீரர்கள் மற்றும் 336 வெளிநாட்டு வீரர்கள் இடம் பெற்றுள்ளனர்.இந்நிலையில் சென்னை அணியில் இடம் பெற்றிருந்த முன்னணி வீரரான அம்பத்தி ராயுடு கிரிக்கெட்டில் இருந்து ஓய்வு பெற்றுவிட்டார்.

இதனால் அம்பத்தி ராயுடுவுக்கு பதிலாக அவரது இடத்தை நிரப்ப எந்த வீரரை சென்னை அணி தேர்வு செய்யும்? என ரசிகர்கள் கேள்வி எழுப்பி வருகின்றனர்.இந்நிலையில் ராயுடுவுக்கு பதில் கருண் நாயரை வாங்க சிஎஸ்கே அணி முனைப்பு காட்டும் என தமிழக கிரிக்கெட் வீரர் ரவிச்சந்திரன் அஸ்வின் தனது கருத்தை கூறியுள்ளார்.

இது தொடர்பாக அவர் கூறியதாவது,

என்னை பொருத்தவரை சிஎஸ்கே அணி ராயுடுவின் இடத்தில் விளையாட கருண் நாயரை ஏலத்தில் வாங்க முனைப்பு காட்டும். ஏனெனில் மிடில் ஆர்டருக்கு ஷாருக்கான் போன்ற அதிரடி வீரர்கள் செட்டாக மாட்டார்கள். எனவே அந்த இடத்தை பூர்த்தி செய்ய சுழற்பந்து வீச்சை நன்றாக எதிர்கொண்டு ஆடும் ஒரு பேட்ஸ்மேன் அவர்களுக்கு தேவை.அந்த வகையில் பார்க்கையில் கருண் நாயர் சையத் முஸ்டாக் அலி தொடரில் மிகச் சிறப்பான செயல்பாட்டை வெளிப்படுத்தி உள்ளார். அதனால் அவரை மஞ்சள் நிற உடையில் பார்க்க வாய்ப்பு இருக்கிறது.

அதோடு சிஎஸ்கே அணி பெரும்பாலான போட்டிகளை சேப்பாக்கம் மைதானத்தில் விளையாடுவதால் சுழற்பந்து வீச்சை சமாளித்து ஆடும் பேட்ஸ்மேன்கள் மீது அதிக ஆர்வம் காட்டும் தோனியும் அதையேதான் விரும்புவார். இவ்வாறு அவர் கூறினார்.

66-வது தேசிய துப்பாக்கி சுடுதல் சாம்பியன்ஷிப்: தங்கம் வென்றார் இளவேனில்

புதுடெல்லி,டிச.04

66-வது தேசிய துப்பாக்கி சுடுதல் சாம்பியன்ஷிப்பில் டெல்லியில் நடைபெற்றது. இதில் மகளிருக்கான 10 மீட்டர் ஏர் ரைபிள் பிரிவில் குஜராத்தை சேர்ந்த இளவேனில் வாலறிவன் தங்கப் பதக்கம் வென்றார்.

8 பேர் கொண்ட இறுதிப் போட்டியில் இளவேனில் வாலறிவன் 253.4 புள்ளிகளுடன் முதலிடம் பிடித்தார். ஹரியாணாவின் ரமிதா ஜின்டால் 252.5 புள்ளிகளுடன் வெள்ளிப் பதக்கமும், அதே மாநிலத்தைச் சேர்ந்த நான்சி வெண்கலப் பதக்கமும் கைப்பற்றினர்.

மீண்டும் டென்னிஸ் களத்திற்கு திரும்பும் ரபேல் நடால்

மாட்ரிட்,டிச.04

22 முறை கிராண்ட்ஸ்லாம் பட்டம் வென்றவரான ஸ்பெயினை சேர்ந்த நட்சத்திர டென்னிஸ் வீரர் ரபேல் நடால் ஏறக்குறைய 1 ஆண்டுக்கு பின் மீண்டும் டென்னிஸ் களத்திற்கு திரும்ப உள்ளார்.காயம் காரணமாக இந்த ஆண்டு நடைபெற்ற எந்த வித டென்னிஸ் தொடரிலும் பங்கேற்காத நிலையில், குணமடைந்த பிறகு மீண்டும் களத்திற்கு திரும்ப உள்ளார். அதன்படி நடால் டிசம்பர் 31 முதல் ஜனவரி 7ஆம் தேதி வரை நடைபெற உள்ள பிரிஸ்பேன் இண்டர்நேஷனல் டென்னிஸ் தொடரில் விளையாட உள்ளார்.

பாகிஸ்தான் கிரிக்கெட் அணியின் ஆலோசகராக நியமிக்கப்பட்ட 24 மணிநேரத்தில் சல்மான் பட் நீக்கம்

கராச்சி,டிச.04

இந்தியாவில் நடைபெற்று முடிந்த ஐசிசி உலகக்கோப்பை கிரிக்கெட் தொடரில் கோப்பை வெல்லும் என்று எதிர்பார்க்கப்பட்ட பாகிஸ்தான் அணியானது லீக் சுற்றுடன் வெளியேறியது.

குறிப்பாக 50 ஓவர் உலகக்கோப்பை வரலாற்றில் இந்தியாவுக்கு எதிராக தொடர்ந்து 8வது முறையாக தோல்வியை பதிவு செய்த பாகிஸ்தான் அணி, ஆப்கானிஸ்தானுக்கு எதிராக முதல் முறையாக தோற்றது. அதனால் விமர்சனங்கள் எழுந்த நிலையில் தோல்விகளுக்கு பொறுப்பேற்று பாபர் அசாம் தம்முடைய கேப்டன் பதவியை ராஜினாமா செய்தார். மேலும் வஹாப் ரியாஸ் பாகிஸ்தான் அணியின் புதிய தேர்வு குழு தலைவராக அறிவிக்கப்பட்டார்.

ஆனால் அவருக்கு உறுதுணையாக கம்ரான் அக்மல், ராவ் இப்திகார் மற்றும் சல்மான் பட் ஆகியோர் தேர்வுக் குழுவின் ஆலோசகர்களாக செயல்படுவார் என்று பாகிஸ்தான் வாரியம் அறிவித்தது. இதில் சல்மான் பட் ஆலோசகராக நியமிக்கப்பட்டது மிகப்பெரிய சர்ச்சையை ஏற்படுத்தியது.ஏனெனில் கடந்த 2010ஆம் ஆண்டு லண்டன் லார்ட்ஸ் மைதானத்தில் நடைபெற்ற டெஸ்ட் போட்டியில் முகமது அமீர் மற்றும் முகமது ஆசிப் ஆகியோருடன் சேர்ந்து சூதாட்டத்தில் ஈடுபட்ட சல்மான் பட் ஆதாரத்துடன் பிடிபட்டதால் சர்வதேச கிரிக்கெட்டில் விளையாடுவதற்கு தடை பெற்றார்.

அவரை தேர்வு குழுவின் ஆலோசகராக நியமிப்பது பாகிஸ்தான் அணியை எவ்வாறு முன்னோக்கி எடுத்துச் செல்லும்? என்று பல தரப்பினர் தங்களது அதிருப்தியை வெளிப்படுத்தினார்கள். குறிப்பாக சூதாட்டம் செய்து நாட்டுக்கு அவப்பெயர் ஏற்படுத்தியவரை தேர்வுக் குழுவில் பார்ப்பேன் என்று நினைக்கவில்லை என பாகிஸ்தான் கிரிக்கெட் வாரியத்தின் முன்னாள் தலைவர் ரமீஸ் ராஜா கடுமையாக விமர்சித்தார்.

இந்நிலையில் தொடர்ச்சியான விமர்சனங்கள் எழுந்ததால் பாகிஸ்தான் தேர்வுக் குழு ஆலோசகராக நியமிக்கப்பட்ட சல்மான் பட் அந்த பொறுப்பிலிருந்து நீக்கப்படுவதாக அந்நாட்டு வாரியம் அறிவித்துள்ளது. வெளியிலிருந்து வந்த விமர்சனங்களை தாண்டி பாகிஸ்தான் வாரியத்திற்குள்ளேயே அவருக்கு சில எதிர்ப்புகள் உருவானதால் இந்த முடிவு எடுக்கப்பட்டுள்ளதாக தேர்வுக் குழு தலைவர் வஹாப் ரியாஸ் தெரிவித்துள்ளார். மேலும் அவருக்கு பதிலாக மற்றொரு முன்னாள் வீரர் குழுவின் ஆலோசகராக நியமிக்கப்படுவதற்கு வாய்ப்புள்ளதாகவும் வஹாப் ரியாஸ் கூறியுள்ளார்.

முதல்வர் பதவியை ராஜினாமா செய்த சந்திரசேகரராவ், அசோக் கெலாட்

அமராவதி, டிச. 04-

தெலுங்கானா சட்டப்பேரவைத் தேர்தலில் பி.ஆர்.எஸ். கட்சி தோல்வியை தழுவியதைத் தொடர்ந்து, முதல்வர் பதவியை சந்திரசேகரராவ் நேற்று ராஜினாமா செய்தார். இதே போல் ராஜஸ்தான் முதல்வரும் தனது பதவியை நேற்று ராஜினாமா செய்தார்.

ராஜஸ்தான், மத்திய பிரதேசம், சத்தீஸ்கர், தெலுங்கானா ஆகிய மாநிலங்களில் வாக்குகள் எண்ணும் பணி நேற்று நடைபெற்றது. இதில், பெரும்பான்மைக்குத் தேவையான 60 இடங்களுக்கும் மேல் காங்கிரஸ் முன்னிலை பெற்று வெற்றி பெற்றுள்ளது. இதனால் தெலுங்கானாவில் காங்கிரஸ் தொண்டர்கள் கொண்டாட்டத்தில் ஈடுபட்டுள்ளனர்.

இந்த நிலையில் தெலுங்கானா சட்டப்பேரவைத் தேர்தலில் பி.ஆர்.எஸ். கட்சி தோல்வியை தழுவியதைத் தொடர்ந்து, முதல்வர் பதவியை சந்திரசேகர ராவ் நேற்று ராஜினாமா செய்தார். அவரது ராஜினாமாவை ஏற்பதாக கவர்னர் மாளிகை அறிவித்துள்ளது.

இதே போல் ராஜஸ்தானில் பாரதிய ஜனதா கட்சி சுமார் 104 இடங்களில் வெற்றி பெற்று பெரும்பான்மையுடன் ஆட்சி அமைக்கிறது. இந்நிலையில், காங்கிரசின் தோல்வியை ஒப்புக்கொண்ட அம்மாநில முதல்வரும், காங்கிரஸ் தலைவருமான அசோக் கெலாட் தனது ராஜினாமா கடிதத்தை கவர்னர் கல்ராஜ் மிஸ்ராவிடம் நேற்று மாலை சமர்ப்பித்தார்

4 மாநில தேர்தல் முடிவுகள்: முதல்வர் ஸ்டாலின் வாழ்த்து

சென்னை,நவ. 04-

மத்திய பிரதேசம், ராஜஸ்தான், சத்தீஷ்கார் ஆகிய மாநிலங்களில் நடந்த சட்டசபை தேர்தல்களில் பா.ஜ.க. அபார வெற்றி பெற்று ஆட்சியை பிடித்துள்ளது. அதே வேளை தெலுங்கானாவில் காங்கிரஸ் கட்சி ஆட்சியை பிடித்துள்ளது.

இந்நிலையில் 4 மாநில தேர்தல்களில் வெற்றி பெற்ற கட்சிகளுக்கு தமிழக முதல்வர் மு.க.ஸ்டாலின் வாழ்த்து தெரிவித்துள்ளார். இது தொடர்பாக அவர் தனது டுவிட்டர் பக்கத்தில் பதிவிட்டுள்ளதாவது,

தெலுங்கானா, மத்திய பிரதேசம், சத்தீஷ்கார், ராஜஸ்தான் ஆகிய மாநில சட்டசபை தேர்தல்களில் வெற்றி பெற்ற கட்சிகளுக்கு வாழ்த்துகள். அனைத்து தரப்பு மக்களுக்கும் சாதகமான மாற்றம், முன்னேற்றம் மற்றும் செழிப்பு ஏற்படும் வகையிலான சிறப்பான ஆட்சி அமைய வாழ்த்துகிறேன். இவ்வாறு அவர் அந்த பதிவில் தெரிவித்துள்ளார்.

4 மாவட்டங்களுக்கு இன்று பொது விடுமுறை அறிவிப்பு

சென்னை, டிச. 04-

மிக்ஜாம் புயல் காரணமாக சென்னை, திருவள்ளூர், காஞ்சிபுரம், செங்கல்பட்டு மாவட்டங்களுக்கு இன்று பொது விடுமுறை அறிவிக்கப்பட்டுள்ளது.

தென்மேற்கு வங்கக்கடல் பகுதிகளில் நிலவி வந்த காற்றழுத்த தாழ்வு மண்டலம், நேற்று முன்தினம் அதிகாலையில் தீவிர காற்றழுத்த தாழ்வு மண்டலமாக வலுப்பெற்றது. தீவிர காற்றழுத்த தாழ்வு மண்டலம் நேற்று மிச்சாங் புயலாக உருவாகி உள்ளது.

இந்நிலையில் தமிழக அரசு வெளியிட்டுள்ள அறிவிப்பில் கூறியிருப்பதாவது:

மிக்ஜாம் புயல் காரணமாக சென்னை, திருவள்ளூர், காஞ்சிபுரம், செங்கல்பட்டு மாவட்டங்களுக்கு இன்று ரெட் அலர்ட் எச்சரிக்கை விடுக்கப்பட்டுள்ள நிலையில், 4 மாவட்டங்களுக்கும் இன்று பொது விடுமுறை அறிவிக்கப்பட்டுள்ளது.

4 மாவட்டங்களில் உள்ள பள்ளி, கல்லூரி, அரசு மற்றும் தனியார் நிறுவனங்களுக்கு இன்று பொது விடுமுறை விடப்பட்டுள்ளது. அத்தியாவசிய சேவை வழங்கும் நிறுவனங்கள் மட்டும் செயல்படும் என்று தெரிவிக்கப்பட்டுள்ளது.

புயல் பாதிப்பு: அவசர கால உதவி எண்களை அறிவித்தது தமிழக அரசு

சென்னை,டிச. 04-

புயல் மற்றும் கனமழை முன்னெச்சரிக்கை நடவடிக்கையாக அவசர உதவிக்கான எண்களை தமிழக அரசு அறிவித்துள்ளது.

வங்கக்கடலில் நிலைக்கொண்டுள்ள புயலுக்கு மிக்ஜாம் என பெயரிடப்பட்டுள்ளது. இந்த புயலானது வடதமிழகம் மற்றும் தெற்கு ஆந்திரா பகுதியை நோக்கி வடமேற்கு திசையில் நகர்ந்து, பின் நெல்லூர்- மசூலிப்பட்டினம் இடையே நாளை 5-ம் தேதி மாலை கரையைக் கடக்க உள்ளது.

இந்நிலையில் புயல் மற்றும் கனமழை முன்னெச்சரிக்கை நடவடிக்கையாக அவசர உதவிக்கான எண்களை தமிழக அரசு அறிவித்துள்ளது. அதன்படி, புயல் பாதிப்பு குறித்து 1077 என்ற எண் மூலம் அவசரகால செயல்பாட்டு மையத்தை தொடர்பு கொண்டு தகவல் தெரிவிக்கலாம் என தெரிவிக்கப்பட்டுள்ளது.

அதே போல், மாநில அவசரகால செயல்பாட்டு மையத்தை 1070 என்ற எண் மூலமாகவும், வாட்ஸ் ஆப் எண் - 9445869848 மூலமாகவும் தொடர்பு கொள்ளலாம். புயல் எச்சரிக்கை திரும்ப பெறப்பட்டதாக அறிவிப்பு வரும் வரை பொதுமக்கள் பாதுகாப்பாக இருக்க வேண்டும் என தமிழக அரசு அறிவுறுத்தியுள்ளது.

கைதான அமலாக்கத்துறை அதிகாரி மதுரை மத்திய சிறைக்கு மாற்றம்

மதுரை, டிச. 04-

திண்டுக்கல் சிறையில் இருந்த அமலாக்க துறை அதிகாரி அங்கிட் திவாரி நேற்று மதுரைக்கு அழைத்து செல்லப்பட்டு மருத்துவ பரிசோதனைக்கு பின்னர் மதுரை மத்திய சிறையில் அடைக்கப்பட்டார்.

திண்டுக்கல் அரசு மருத்துவக் கல்லூரி மருத்துவமனையில் துணை சூப்பிரண்டாக பணியாற்றி வருபவர் டாக்டர் சுரேஷ்பாபு. இவர் மீது வருமானத்திற்கு அதிகமாக சொத்து சேர்த்ததாக தமிழக லஞ்சஒழிப்பு போலீசார் வழக்கு தொடர்ந்தனர். இந்த நிலையில் மதுரை துணை மண்டல அமலாக்கத் துறை அலுவலகத்தில் அதிகாரியாக பணியாற்றி வரும் அங்கிட் திவாரி டாக்டர் சுரேஷ் பாபுவை தொடர்பு கொண்டு வழக்கு குறித்து பேசினார்.

அப்போது அவர் மீது நடவடிக்கை எடுக்க பிரதமர் அலுவலகத்தில் இருந்து உத்தரவு வந்துள்ளதாக தெரிவித்துள்ளார். மேலும் டாக்டர் சுரேஷ்பாபு மீது நடவடிக்கை எடுக்காமல் இருக்க ரூ. 3 கோடி தரவேண்டும் என கூறியுள்ளார். பின்னர் பேரம் பேசி இறுதியாக ரூ.51 லட்சம் தரவேண்டும் என கூறியுள்ளார்.

அவரிடம் ஏற்கனவே ரூ.20 லட்சத்தை அங்கிட் திவாரி பெற்றுள்ளார். 2-வது தவணையாக திண்டுக்கல்லில் பணம் பெற முயன்ற போது லஞ்ச ஒழிப்பு போலீசார் அவரை காரில் துரத்திச் சென்று கைது செய்தனர். அவரிடம் லஞ்சஒழிப்பு டி.எஸ்.பி நாகராஜன் தலைமையிலான போலீசார் விசாரணை நடத்தி திண்டுக்கல் மாவட்ட முதன்மை நீதிபதி மோகனா முன்னிலையில் ஆஜர் படுத்தப் பட்டார்.அவரை 15 நாட்கள் சிறையில் அடைக்க நீதிபதி உத்தரவிட்டார்.

இந்த நிலையில் அமலாக்கத்துறை அதிகாரி அங்கிட் திவாரி வேறு யாரிடமும் இதே போல் மிரட்டி பணம் பெற்றாரா என போலீசார் தீவிர விசாரணை நடத்தி வருகின்றனர். அவரது வீடு மற்றும் அலுவலகத்தில் நடைபெற்ற சோதனையில் லேப்டாப் உள்ளிட்ட ஆவணங்களை லஞ்ச ஒழிப்பு போலீசார் எடுத்துச் சென்றனர். மேலும் அங்கிட் திவாரிக்கு நெருக்கமான அதிகாரிகளிடம், அவர்களின் வீடுகளிலும் சோதனை நடத்த போலீசார் திட்டமிட்டுள்ளனர்.

அங்கிட் திவாரியிடம் விசாரணை நடத்தினால் மேலும் பல திடுக்கிடும் தகவல்கள் வெளியாகக்கூடும் என எதிர்பார்க்கப்படுகிறது. எனவே அமலாக்கத்துறை அதிகாரி அங்கிட் திவாரியை காவலில் எடுத்து விசாரிக்க லஞ்சஒழிப்புத்துறை போலீசார் இன்று திண்டுக்கல் மாவட்ட கோர்ட்டில் மனு தாக்கல் செய்வார்கள் என எதிர்பார்க்கப்பட்டது.

இந்த நிலையில் அமலாக்கத்துறை அதிகாரி அங்கிட் திவாரியை மதுரை மத்திய சிறைக்கு மாற்ற போலீசார் முடிவு செய்தனர். அதன்படி திண்டுக்கல் சிறையில் இருந்த அவர் நேற்று மதுரைக்கு அழைத்துச்செல்லப்பட்டு மருத்துவ பரிசோதனைக்கு பின்னர் மதுரை மத்திய சிறையில் அடைக்கப்பட்டார்.

மிக்ஜாம் புயல்: 5 துறைமுகங்களில் 3-ம் எண் எச்சரிக்கை கூண்டு ஏற்றம்

சென்னை, டிச. 04-

மிக்ஜாம் புயல் காரணமாக தமிழகத்தில் 5 துறைமுகங்களில் 3-ம் எண் புயல் எச்சரிக்கை கூண்டு ஏற்றப்பட்டுள்ளது.

தமிழகத்தில் வடகிழக்கு பருவமழை பரவலாக பெய்து வருகிறது. சென்னை உள்ளிட்ட வட கடலோர மாவட்டங்களில் அதிக மழை பெய்து வருகிறது. இந்நிலையில் தென்மேற்கு வங்கக்கடல் பகுதிகளில் நிலவி வந்த தீவிர காற்றழுத்த தாழ்வு மண்டலம் தற்போது புயலாக வலுப்பெற்றுள்ளது. சென்னையில் இருந்து 310 கி.மீ. தென்கிழக்கு திசையில் புயல் நிலை கொண்டுள்ளது.

இந்த நிலையில், புயல் உருவானதை குறிக்கும் வகையில் சென்னை, கடலூர், எண்ணூர், காட்டுப்பள்ளி, புதுச்சேரி ஆகிய துறைமுகங்களில் 3-ம் எண் புயல் எச்சரிக்கை கூண்டு ஏற்றப்பட்டுள்ளது.

நாகை, காரைக்கால், பாம்பன், தூத்துக்குடி ஆகிய துறைமுகங்களில் 2-ம் எண் புயல் எச்சரிக்கை கூண்டு ஏற்றப்பட்டுள்ளது. புயல் காரணமாக பலத்த காற்று வீசும் என்பதால் மீனவர்கள் கடல் பகுதிக்கு மீன் பிடிக்க செல்ல வேண்டாம் என எச்சரிக்கை விடுக்கப்பட்டுள்ளது. சென்னை காசிமேடு, திருவொற்றியூர், எண்ணூர் கடற்கரைப் பகுதியில் கடல் சீற்றமாக காணப்படுகிறது.

யுடிடி தேசிய ரேங்கிங் டேபிள் டென்னிஸ்: மானவ் தாக்குர் சாம்பியன்

விஜயவாடா,டிச.04

ஆந்திராவின் விஜயவாடாவில் உள்ள ராமகோட்டையா உள்விளையாட்டு அரங்கத்தில் நடைபெற்று வந்த யுடிடி தேசிய ரேங்கிங் டேபிள் டென்னிஸ் சாம்பியன்ஷிப்பில் ஆடவர் ஒற்றையர் பிரிவில் பெட்ரோலிய விளையாட்டு மேம்பாட்டு வாரியத்தை சேர்ந்த மானவ் தாக்குர் 4-2 என்ற கணக்கில் ஜி.சத்தியனை வீழ்த்தி சாம்பியன் பட்டம் வென்றார்.

மகளிர் பிரிவில் ஆர்பிஐ அணியைச் சேர்ந்த ஸ்ரீஜா அகுலா 4-3 என்ற கணக்கில் பெட்ரோலிய விளையாட்டு மேம்பாட்டு வாரியத்தை சேர்ந்த அர்ச்சனாவை வீழ்த்தி பட்டம் வென்றார்.

● சென்னை சேப்பாக்கத்தில் உள்ள மாநில அவசரகால செயல்பாட்டு மையத்திலிருந்து நேற்று, முதல்வர் மு.க.ஸ்டாலின், மாவட்ட கலெக்டர்களை காணொலிக்காட்சி வாயிலாக தொடர்பு கொண்டு கனமழை மற்றும் மிக்ஜாம் புயலை எதிர்கொள்ள மேற்கொள்ளப்பட்டு வரும் முன்னெச்சரிக்கை நடவடிக்கைகள் குறித்து கேட்டறிந்தார். ஆய்வின்போது அமைச்சர்கள் கே.என்.நேரு, கே.கே.எஸ்.எஸ்.ஆர்.ராமச்சந்திரன், தங்கம்தென்னரசு, தலைமைச்செயலாளர் சிவ்தாஸ்மீனா உடனிருந்தனர்.

வாக்களித்த மக்களுக்கு நன்றி: சித்தாந்த போர் தொடரும்: ராகுல்

புதுடெல்லி, டிச.04- ராஜஸ்தான், மத்திய பிரதேசம், சத்தீஷ்கார், தெலுங்கானா ஆகிய மாநிலங்களில் சட்டசபை தேர்தலுக்கான வாக்குகள் எண்ணும் பணி நேற்று நடைபெற்றது. இந்த தேர்தலில், 3 மாநிலங்களில் பாஜ.க. தனித்து ஆட்சி அமைக்க உள்ளது. தெலுங்கானாவில் காங்கிரஸ் கட்சி ஆட்சி அமைக்க உள்ளது.

இதனிடையே, தேர்தல் முடிவு குறித்து ராகுல் காந்தி தனது டுவிட்டர் பக்கத்தில் கூறியிருப்பதாவது:-

தெலுங்கானாவில் தங்களுக்கு ஆட்சிபொறுப்பை கொடுத்த மக்களுக்கு நன்றியை தெரிவித்துக் கொள்கிறேன். ராஜஸ்தான், மத்திய பிரதேசம், சத்தீஷ்கர் மாநில மக்களின் தீர்ப்பை ஏற்கிறோம். சித்தாந்தத்திற்கு இடையேயான போர் தொடரும். இவ்வாறு அந்த பதிவில் ராகுல் காந்தி தெரிவித்துள்ளார்.

தென்மேற்கு வங்கக்கடல் பகுதியில் இன்று உருவாகிறது மிக்ஜாம் புயல்

நெல்லூர்-மசூலிப்பட்டினம் இடையே நாளை கரையை கடக்கிறது

சென்னை, டிச. 04- சென்னை வானிலை ஆய்வு மையம் தென்மண்டல தலைவர் பாலச்சந்திரன் இது குறித்து கூறுகையில், தென்மேற்கு வங்கக்கடல் பகுதியில், நிலவி வந்த ஆழ்ந்த காற்றழுத்த தாழ்வு மண்டலம் நேற்று காலை புயலாக வலுப்பெற்றுள்ளது. மிக்ஜாம் என பெயரிடப்பட்டுள்ள இந்தப் புயல், நேற்று காலை 8.30 மணி நிலவரப்படி சென்னைக்கு தென்கிழக்கே சுமார் 290 கி.மீ. தொலைவில் நிலை கொண்டு இருந்தது. இது தொடர்ந்து வடமேற்கு திசையில் நகர்ந்து, தீவிர புயலாக வலுபெறக்கூடும்.

இது வடமேற்கு திசையில் நகர்ந்து இன்று (டிச.4) மாலை மத்திய மேற்கு வங்கக்கடல் பகுதியில், வடதமிழகம் தெற்கு ஆந்திர கடற்கரையை ஒட்டியுள்ள பகுதியில் நிலை கொள்ளக்கூடும். அதன் பின்னர், இது வடக்கு திசையில், தெற்கு ஆந்திர கடற்கரைக்கு இணையாக நகர்ந்து நாளை 5-ம் தேதி காலை, நெல்லூருக்கும் மசூலிப்பட்டினத்துக்கும் இடையே கரையைக் கடக்கக்கூடும்.

கடந்த 24 மணி நேரத்தில், வடதமிழகத்தின் கடலோர மாவட்டங்களில் பரவலாக மழை பெய்துள்ளது. 32 இடங்களில் கனமழையும், இரண்டு இடங்களில் மிக கனமழையும் பெய்துள்ளது. அதிகபட்சமாக திருவள்ளூர் மாவட்டம் பள்ளிப்பட்டில் 15 செ.மீ மழை பதிவாகியுள்ளது. தமிழகம், புதுச்சேரி மற்றும் காரைக்கால் பகுதிகளில் அடுத்து வரும் இரண்டு தினங்களுக்கு பெரும்பாலான இடங்களில் லேசானது முதல் மிதமான மழை பெயயக் கூடும்

இன்று திருவள்ளூர், சென்னை, செங்கல்பட்டு மற்றும் காஞ்சிபுரம் மாவட்டங்களில் ஒரிரு இடங்களில் அதி கனமழையும், ராணிப்பேட்டை, வேலூர், திருவண்ணாமலை மற்றும் விழுப்புரம் ஆகிய மாவட்டங்களில் ஒரிரு இடங்களில் மிக கனமழையும், கள்ளக்குறிச்சி, கடலூர் ஆகிய மாவட்டங்களில் ஒரிரு இடங்களில் கனமழையும் பெய்யக்கூடும்.

இன்று திருவள்ளூர், சென்னை, காஞ்சிபுரம், செங்கல்பட்டு மாவட்டங்களில் மணிக்கு 60 முதல் 70 கி.மீ. வேகத்திலும், அவ்வப்போது 80 கி.மீ வேகத்திலும் பலத்த காற்றானது வீசக்கூடும். விழுப்புரம், புதுச்சேரி மற்றும் கடலூரில், மணிக்கு 50 முதல் 60 கி.மீ. வேகத்திலும், அவ்வப்போது 70 கி.மீ வேகத்திலும் பலத்த காற்றானது வீசக் கூடும்.

தென்மேற்கு வங்கக் கடல், மத்திய மேற்கு வங்கக்கடல், வட தமிழகம் மற்றும் தெற்கு ஆந்திர கடலோரப் பகுதிகளில் கடல் கொந்தளிப்புடன் காணப்படுவதால், மீனவர்கள் டிச.5ம் தேதி வரை கடலுக்குச் செல்ல வேண்டாம் என அறிவுறுத்தப் படுகிறார்கள்.

வடகிழக்குப் பருவமழையைப் பொறுத்தவரையில், தமிழகம், புதுச்சேரி மற்றும் காரைக்கால் பகுதிகளில் கடந்த அக்டோபர் 1-ம் தேதி முதல் நேற்று வரை பதிவான மழையின் 35 செ.மீ. இந்த காலக்கட்டத்தின் சராசரி அளவு 37 செ.மீ. இது 6 சதவீதம் இயல்பை விட குறைவு. இவ்வாறு அவர் கூறினார்.

இந்த நிலையில் தமிழக அரசு மிக்ஜாம் புயலால் கனமழையுடன், 60-70 கி.மீ வேகத்தில் பலத்த காற்று வீசும் என்பதால் மக்கள் தேவையின்றி வீட்டை விட்டு வெளியே செல்ல வேண்டாம் என்று அறிவுறுத்தி உள்ளது.

● திருவள்ளூர் மாவட்டம், கும்மிடிப்பூண்டி வட்டம், துரைநல்லூர் 110 கி.வோ. துணை மின் நிலையத்தில் நேற்று, வங்கக்கடலில் உருவாகியுள்ள புயல் சின்னத்தின் தாக்கத்தை எதிர்கொள்ள மேற்கொள்ளப்பட்டு வரும் முன்னெச்சரிக்கை நடவடிக்கை பணிகளை, அமைச்சர் தங்கம் தென்னரசு ஆய்வு மேற்கொண்டார். அருகில் மேலாண்மை இயக்குநர் ராஜேஸ் லக்கானி, டி.ஜெ.எஸ்.கோவிந்தராஜன் எம்.எல்.ஏ. மற்றும் மா.ராமச்சந்திரன், இரா.மணிவண்ணன் உள்ளனர்.

● கோவை மாநகராட்சி மேற்கு மண்டலம் ஆர்.எஸ்.புரம் மாநகராட்சி கலையரங்கத்தில், முதலமைச்சரின் விரிவான மருத்துவக்காப்பீட்டு திட்டத்திற்கான சிறப்பு முகாமினை நேற்று, வீட்டுவசதி மற்றும் நகர்ப்புற வளர்ச்சித்துறை அமைச்சர் சு.முத்துசாமி தொடங்கி வைத்து, பயனாளிகளுக்கு காப்பீட்டு அட்டைகளை வழங்கினார். இந்நிகழ்ச்சியில் மாவட்ட கலெக்டர் கிராந்திகுமார் பாடி, மேயர் கல்பனா, மாநகராட்சி ஆணையாளர் சிவகுருபிரபாகரன் ஆகியோர் உடனிருந்தனர்.

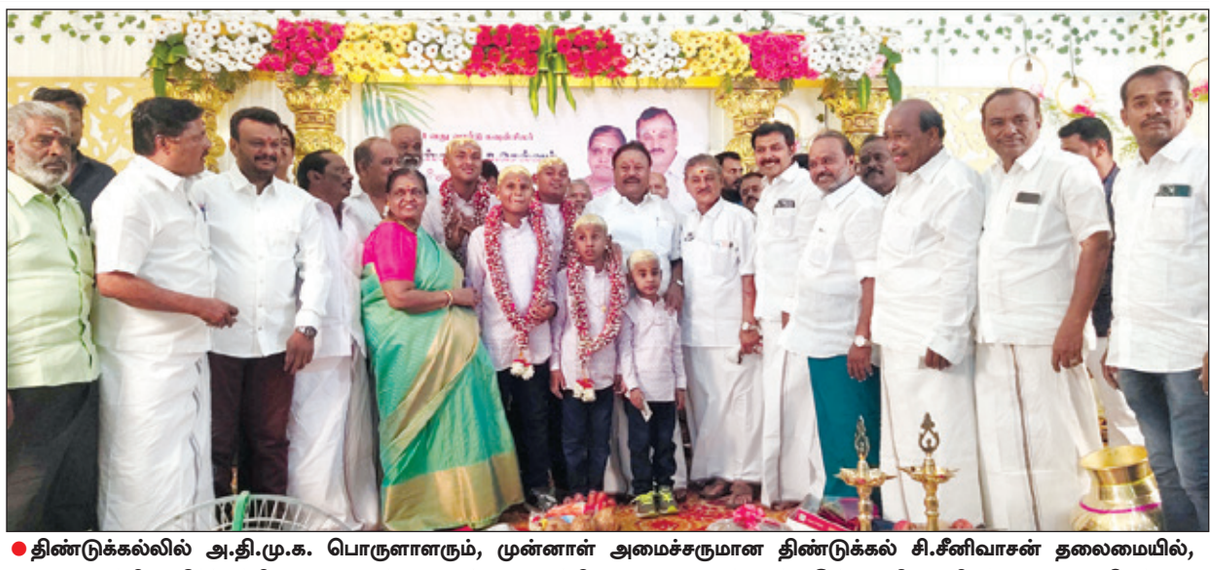

● திண்டுக்கல்லில் அ.தி.மு.க. பொருளாளரும், முன்னாள் அமைச்சருமான திண்டுக்கல் சி.சீனிவாசன் தலைமையில், மாநகராட்சி எதிர்க்கட்சி தலைவரும், மாமன்ற உறுப்பினருமான பாஸ்கரன் இல்ல விழா சிறப்பாக நடைபெற்றது. நிகழ்ச்சியில் மாநில இளைஞர் இளம்பெண்கள் பாசறை செயலாளர் டாக்டர் வி.பி.பி.பரமசிவம், மாநகராட்சி எதிர்க்கட்சி தலைவர் சி.எஸ்.ராஜமோகன், மாவட்ட அம்மா பேரவை செயலாளர் பாரதிமுருகன், மாவட்ட இளைஞரணி செயலாளர் வி.டி.ராஜன், பகுதி செயலாளர்கள் சுப்பிரமணி, மோகன், முரளி மற்றும் பலர் கலந்து கொண்டனர்.

பா.ஜ.க. மீது அசைக்க முடியாத ஆதரவை வழங்கிய மக்களுக்கு நன்றி: பிரதமர் மோடி

புதுடெல்லி, டிச.04- பாஜ.க. மீது அசைக்க முடியாத ஆதரவை வழங்கிய மக்களுக்கு நன்றி என்று 4 மாநில தேர்தல் முடிவுகள் குறித்து பிரதமர் மோடி தெரிவித்துள்ளார்.

ராஜஸ்தான், மத்திய பிரதேசம், சத்தீஷ்கார், தெலுங்கானா ஆகிய மாநிலங்களில் வாக்குகள் எண்ணும் பணி நேற்று நடைபெற்றது. இதில் 3 மாநிலங்களில் பாஜக தனித்து ஆட்சி அமைக்க உள்ளது.

மத்திய பிரதேசம், ராஜஸ்தான், சத்தீஷ்கார் ஆகிய மாநிலங்களில் பாஜ.க. வெற்றியைப் பெற்றுள்ள நிலையில், வாக்காளர்களுக்கு நன்றி தெரிவித்துள்ள பிரதமர் மோடி,

இந்திய மக்கள் நல்லாட்சி மற்றும் வளர்ச்சிக்கான அரசியலைத் தேர்ந்தெடுத்துள்ளனர் என்பதை இந்த முடிவுகள் சுட்டிக்காட்டுகின்றன என தெரிவித்துள்ளார். இது தொடாபாக அவர் வெளியிட்டுள்ள வாழ்த்து செய்தியில்,

பாஜ.க. மீது அசைக்க முடியாத ஆதரவை வழங்கிய மக்களுக்கு நன்றி. 4 மாநிலத்தில் பாஜ.க.வுக்கு வாக்களித்த மக்களுக்கு நன்றி. நல்ல நிர்வாகம், வளர்ச்சி, அரசியல் ஆகியவற்றுக்கு மக்கள் உறுதுணையாக நிற்கின்றனர் என்பதற்கு தேர்தல் முடிவுகள் சாட்சி.

கடந்த சில ஆண்டுகளாக பாஜ.க.விற்கு வழங்கிய தொடர் ஆதரவிற்கு தெலுங்கானா மாநில மக்களுக்கும் நன்றி .தெலுங்கானா மாநில மக்களுடைய எங்களது பிணைப்பு பிரிக்க முடியாதது, அவர்களுடன் தொடர்ந்து பணியாற்றுவோம். மக்கள் நலனுக்காக தொடர்ந்து அயராது பாடுபடுவோம்.

இவ்வாறு அவர் அதில் தெரிவித்துள்ளார்.

● மறைந்த முதல்வர் ஜெயலலிதாவின் நினைவு தினத்தை முன்னிட்டு, மதுரை மாநகர் மாவட்ட அ.தி.மு.க. சார்பில் நடைபெற்ற வட்டச்செயலாளர்கள் கூட்டத்தில், முன்னாள் அமைச்சர் செல்லூர் கே.ராஜூ எம்.எல்.ஏ. ஆலோசனைகளை வழங்கி பேசினார். இதில் மாவட்ட, பகுதி, வட்ட, சார்பு அணி நிர்வாகிகள் கலந்து கொண்டனர்.

சான்றிதழ் சரிபார்ப்பு ஒத்திவைப்பு: ஆசிரியர் தேர்வு வாரியம் அறிவிப்பு

சென்னை, டிச.04- ஆசிரியர் தேர்வு வாரியத்தில் இன்று நடைபெறுவதாக இருந்த சான்றிதழ் சரிபார்ப்பு, மழை காரணமாக ஒத்திவைக்கப்பட்டுள்ளதாக ஆசிரியர் தேர்வு வாரியம் அறிவித்துள்ளது.

இதுகுறித்து ஆசிரியர் தேர்வு வாரியம் வெளியிட்டுள்ள செய்தி குறிப்பில்கூறப்பட்டுள்ளதாவது:

தொடக்க கல்வித் துறை மற்றும் அதை சார்ந்த பணிகளில் 2019-ம் ஆண்டு முதல் 2022-ம் ஆண்டு வரை ஏற்பட்ட வட்டார கல்வி அதிகாரிகளுக்கான பணியிடங்களை நிரப்புவதற்கு, நடத்தப்பட்ட தேர்வில் வெற்றி பெற்ற தகுதியுள்ள நபர்களுக்கு இன்று 4-ம் தேதி சான்றிதழ் சரிபார்ப்பு நடக்கும் என்று ஏற்கனவே அறிவிக்கப்பட்டது.

இந்த சான்றிதழ் சரிபார்ப்பு சென்னை நுங்கம்பாக்கம் பேராசிரியர் அன்பழகன் கல்வி வளாகத்தில் உள்ள ஆசிரியர் தேர்வு வாரியத்தில் நடக்கும் என்று தெரிவிக்கப்பட்டிருந்தது.

இந்நிலையில் மழை காரணமாக சான்றிதழ் சரிபார்ப்பு நிகழ்வு ஒத்திவைக்கப்பட்டுள்ளது. சான்றிதழ் சரிபார்ப்பு தேதி பின்னர் தெரிவிக்கப்படும். இவ்வாறு அதில் கூறப்பட்டுள்ளது.

மிக்ஜாம் புயல் எதிரொலி: வங்கிகள், ஐ.டி. நிறுவனங்களுக்கு இன்று விடுமுறை

சென்னை, டிச.04- மிக்ஜாம் புயல் இன்று காலை கரையை கடக்கும் என எதிர்பார்க்கப்படும் நிலையில், சென்னை, திருவள்ளூர், செங்கல்பட்டு, காஞ்சிபுரம் மாவட்டங்களில் உள்ள அனைத்து வங்கிகள், ஐடி, நிதி நிறுவனங்களுக்கு இன்று பொது விடுமுறை அறிவிக்கப்பட்டுள்ளது.

மிக்ஜாம் புயல் காரணமாக, முன்னெச்சரிக்கை நடவடிக்கைகள் குறித்து வருவாய் துறை அமைச்சர் கே.கே.எஸ்.எஸ்.ஆர். ராமச்சந்திரன் மாநில அவசரகால செயல்பாட்டு மையத்தில் ஆய்வு மேற்கொண்டார்.

அப்போது மிக்ஜாம் புயல் காரணமாக தனியார் நிறுவனங்களுக்கு இன்று விடுமுறை அளிப்பது தொடர்பாக முதல்வர் மு.க.ஸ்டாலின் அறிவிப்பார் என்று அமைச்சர் கே.கே.எஸ்.எஸ். ஆர். ராமச்சந்திரன் செய்தியாளர்களிடம் தெரிவித்திருந்தார்.

மேலும், தனியார் நிறுவனங்கள் தங்களது பணியாளர்களின் நலன் கருதி முடிவெடுக்க வேண்டும் என்று அமைச்சர் தெரிவித்திருந்தார்.

இந்த நிலையில், மிக்ஜாம் புயல் இன்று காலை கரையை கடக்கும் என எதிர்பார்க்கப்படும் நிலையில், சென்னை, திருவள்ளூர், செங்கல்பட்டு, காஞ்சிபுரம் மாவட்டங்களில் உள்ள அனைத்து வங்கிகள், ஐடி, நிதி நிறுவனங்களுக்கு இன்று பொது விடுமுறை அறிவித்து தமிழக அரசு அரசிதழில் வெளியிட்டுள்ளது.

● பாம்பன் துறைமுகத்தில் புயல் எச்சரிக்கை கூண்டு ஏற்றப்பட்டுள்ள காட்சி.