# தினபூமி

thinaboomi.com

பூமி: 26 சுற்று: 82 ஆவணி 16

Regd. No.TN/WR/SLM(E)/14/2017-2019 RNI Regn. No. TNTAM/2001/4003

சேலம், திங்கள், செப்டம்பர் 01, 2025

▸ சென்னை ▸ மதுரை ▸ திருச்சி ▸ கோவை ▸ நெல்லை ▸ சேலம் ▸ வேலூர் ▸ புதுச்சேரி

பக்கம் 8 ₹ 3.00

## வரி விதிப்பு விவகாரம்: அமெரிக்க அதிபர் டிரம்பின் இந்திய பயணம் திடீர் ரத்து?

....2-ம் பக்கம்

இயற்கை பேரிடர்கள் நாட்டை சோதிக்கின்றன:

## மனதின் குரல் நிகழ்ச்சியில் பிரதமர் மோடி வேதனை

...3-ம் பக்கம்

## டி20 உலகக் கோப்பை: இந்திய அணியின் ஆலோசகர் ஆகிறாரா எம்.எஸ்.தோனி?

....6-ம் பக்கம்

● அரசுமுறை பயணமாக ஜெர்மனிக்கு சென்றுள்ள தமிழக முதல்வர் மு.க.ஸ்டாலினை அங்குள்ள தமிழர்கள் உற்சாக வரவேற்பு அளித்தனர். அருகில் முதல்வரின் துணைவியார் துர்கா ஸ்டாலின், தொழில்துறை அமைச்சர் டி.ஆர்.பி.ராஜா உள்ளிட்டோர் உடனிருந்தனர்.

### அரசு முறை பயணமாக ஜெர்மனி சென்றடைந்த

# முதல்வர் மு.க.ஸ்டாலினுக்கு தமிழர்கள் உற்சாக வரவேற்பு

## தமிழ்நாட்டின் எதிர்காலத்தை பிரகாசமாக்கும் வகையில் முதலீடுகளை ஈர்க்கவுள்ளதாக தகவல்

சென்னை, செப். 01-

**ஜெர்மனி சென்றுள்ள முதல்வர் மு.க. ஸ்டாலினுக்கு உற்சாக வரவேற்பு அளிக்கப்பட்டது. டசெல்டோர்ஃப் விமான நிலையத்திற்கு வந்தடைந்த முதல்வருக்கு, நூற்றுக்கணக்கான தமிழ் மக்கள், குழந்தைகள், சமூகத் தலைவர்கள் மற்றும் குடும்பத்தினர் மலர்கள் மற்றும் பதாகைகளை ஏந்தி உற்சாக வரவேற்பு அளித்தனர்.**

### உற்சாக வரவேற்பு...

தமிழ்நாடுக்கு முதலீடுகளை ஈர்க்கும் நோக்கில் ஜெர்மனியின் டசெல்டோர்ஃப் நகருக்குச் சென்றுள்ள முதல்வர் மு.க. ஸ்டாலினுக்கு விமான நிலையத்தில் உற்சாக வரவேற்பு அளிக்கப்பட்டது.

### 8 நாட்கள் பயணம்...

இது குறித்து அரசு வெளியிடப்பட்டுள்ள அறிக்கையில், தமிழ்நாட்டுக்கு புதிய முதலீடுகளை ஈர்ப்பதையும் உலகெங்கிலும் உள்ள தமிழ் மக்களுடன் தொடர்புகொள்வதையும் நோக்கமாகக் கொண்ட 8 நாட்கள் ஜெர்மனி மற்றும் இங்கிலாந்து நாடுகளுக்கான ஐரோப்பிய பயணத்தை முதல்வர் மு.க. ஸ்டாலின் நேற்று முன்தினம் தொடங்கினார்.

### முதல்வருக்கு வரவேற்பு

டசெல்டோர்ஃப் சர்வதேச விமான நிலையத்தை அவர் வந்தடைந்தபோது, வட ரைன்-வெஸ்ட்பாலியா மாகாணத்தின் முதல்வர் ஹென்ட்ரிக் வூஸ்ட் சார்பாக, அவருடைய அரசின் தூதரக விவகாரங்கள் மற்றும் அரசு முறை வரவேற்புப் பிரிவின் அன்யா டி வூஸ்ட், பெர்லினில் உள்ள இந்தியத் தூதரகத்தின் பொறுப்பாளர் அபிஷேக் துபே மற்றும் ஃபிராங்க்பர்ட்டில் உள்ள இந்திய துணைத் தூதரகத்தின் பொறுப்புத் துணைத் தூதர் விபா காந்த் ஷர்மா ஆகியோர் அவரை அன்புடன் வரவேற்றனர்.

### தமிழ் மக்கள் உற்சாக...

டசெல்டோர்ஃப் விமான நிலையத்திற்கு அவர் வந்தடைந்தவுடன், நூற்றுக்கணக்கான தமிழ் மக்கள், குழந்தைகள், சமூகத் தலைவர்கள் மற்றும் குடும்பத்தினர் மலர்கள் மற்றும் பதாகைகளை ஏந்தி உற்சாக வரவேற்பு அளித்தனர்.

இந்த வரவேற்பு, தமிழ் நாட்டின் உலகளாவிய கலாச்சாரப் பெருமையையும், ஓர் அரசியல் தலைவராக முதல்வரின் சர்வதேச மதிப்பையும் பறைசாற்றியது.

### அயலக தமிழர்கள்...

ஜெர்மனியில் அவரது பயணத்திட்டத்தின் ஒரு பகுதியாக முதல்வர், நூற்றுக்கணக்கான தமிழ் மக்கள் கலந்துகொள்ளும் மாபெரும் அயலக தமிழர்கள் நிகழ்ச்சிக்கு தலைமை தாங்க உள்ளார். இந்நிகழ்ச்சியில் ஐரோப்பா முழுவதும் உள்ள தமிழ்ச் சங்கங்களால் ஏற்பாடு செய்யப்பட்ட தமிழ் பண்பாட்டு நிகழ்ச்சிகள் இடம்பெற உள்ளன.

### தமிழ்ச் சங்கங்கள்...

மேலும், தமிழ் அடையாளத்தைப் பாதுகாப்பதற்கும், தமிழ்நாட்டின் சிறப்பினை வெளிநாடுகளில் மேம்படுத்துவதற்கும் பங்களித்த ஐரோப்பாவின் பல்வேறு பகுதிகளில் இருந்து வந்த பல தமிழ்ச் சங்கங்களை அவர் கவுரவிக்கவுள்ளார்.

### தொழில் திட்டங்கள்....

முதல்வர் டசெல்டோர்ஃபில் உயர்நிலை முதலீட்டாளர் மாநாட்டிற்கு தலைமை ஏற்று, உலகளாவிய முதலீட்டாளர்கள் மற்றும் தொழில் துறை தலைவர்களுடன் நேரடியாக கலந்துரையாடுகிறார். மேலும், தமிழ்நாட்டில் முதலீடு செய்யவும், தங்கள் தொழில் திட்டங்களை விரிவுபடுத்தவும் விரும்பும் முக்கிய முதலீட்டாளர்களை முதல்வர் ஸ்டாலின் தனியாகச் சந்தித்து பேச்சுவார்த்தை நடத்தினார்.

### இருதரப்பு ஒத்துழைப்பு

இந்தியாவின் மிகவும் தொழில்மயமான மாநிலமான தமிழ்நாட்டிற்கும், ஜெர்மனியின் மிகவும் தொழில்மயமான மாகாணமான வடரைன்-வெஸ்ட்பாலியாவுக்கும் இடையிலான இருதரப்பு ஒத்துழைப்பை வலுப்படுத்துவதன் ஒரு பகுதியாக, வடரைன் - வெஸ்ட்பாலியா மாகாண முதல்வர் ஹென்ட்ரிக் வூஸ்ட் உடன் ஸ்டாலின் சந்திப்பை நடத்துகிறார்.

### கலந்துரையாடல்கள்...

ஜெர்மனி பயணத்திற்குப் பின், ஸ்டாலின் இங்கிலாந்துக்குச் சென்று, அங்கும் முதலீட்டாளர்கள் சந்திப்புகள், தமிழ் மக்களுடன் கலந்துரையாடல்கள் மற்றும் கல்வித் துறை சார்ந்த நிகழ்ச்சிகளில் பங்கேற்கவுள்ளார் என தெரிவிக்கப்பட்டுள்ளது.

# ஜெர்மனியில் தமிழ் மக்களின் பாசத்தை கண்டதில் நெகிழ்ச்சி

## முதல்வர் மு.க.ஸ்டாலின் பதிவு

பெர்லின், செப். 01-

**ஜெர்மனியின் டியோட்ஸ்லாந்த் நகரில் தமிழ் குடும்பத்தினரை சந்தித்தேன். தமிழ் மக்களின் பாசத்தைக் கண்டு நெகிழ்ச்சி அடைந்தேன்.**

தமிழ்நாட்டுக்கு புதிய தொழில் முதலீடுகளை ஈர்ப்பது தொடர்பாக அரசு முறை பயணமாக ஜெர்மனி மற்றும் இங்கிலாந்து நாடுகளுக்கு முதல்வர் மு.க.ஸ்டாலின் சுற்றுப்பயணம் மேற்கொண்டுள்ளார்.

இதன்படி விமானம் மூலம் சென்னையில் இருந்து புறப்பட்டுச் சென்ற முதல்வர் மு.க.ஸ்டாலின், நேற்று (ஆகஸ்ட் 31) ஜெர்மனி சென்றடைந்தார். அங்கு அவருக்கு உற்சாக வரவேற்பு அளிக்கப்பட்டது.

இது தொடர்பாக தமிழர்கள் வரவேற்ற புகைப்படத்தை முதல்வர் மு.க.ஸ்டாலின் சமூக வலைதளத்தில் பகிர்ந்துள்ளார். அந்த பதிவில் அவர் கூறியிருப்பதாவது;-

"ஜெர்மனியின் டியோட்ஸ்லாந்த் நகரில் தமிழ் குடும்பத்தினரை சந்தித்தேன். தமிழ் மக்களின் பாசத்தைக் கண்டு நெகிழ்ச்சி அடைந்தேன்.

தமிழகத்தின் சாதகமான அம்சங்களை எடுத்துக் கூறி முதலீடுகளை ஈர்க்க நடவடிக்கை எடுக்கப்படும்.

வெளிநாட்டு முதலீடுகளை ஈர்த்து பிரகாசமான எதிர்காலத்தை உருவாக்குவேன்."

இவ்வாறு அவர் தெரிவித்துள்ளார்.

### மேகவெடிப்பால் சென்னையில் கனமழை:

# ஜெர்மனியில் இருந்து தொலைபேசியில் கேட்டறிந்த முதல்வர் மு.க.ஸ்டாலின்

## துரித நடவடிக்கை எடுக்க அறிவுறுத்தல்

சென்னை, செப். 01-

**மேகவெடிப்பால் சென்னையில் கனமழையை அடுத்து ஜெர்மனியில் இருந்து தொலைபேயில் நிலைமையை முதல்வர் மு.க.ஸ்டாலின் கேட்டறிந்தார். மேலும் மழைநீர் தேங்காதவாறு துரித நடவடிக்கை எடுக்குமாறு அதிகாரிகளுக்கு அப்போது அவர் அறுவுறுத்தினார்.**

சென்னையில் நேற்று முன்தினம் மாலை திடீரென்று மழை பெய்தது. அதன்பிறகு சற்று ஓய்ந்திருந்த நிலையில் இரவு 10 மணிக்கு மேல் இடி மின்னலுடன் கூடிய பலத்த மழை பெய்தது. சென்னையின் அனைத்து பகுதிகளிலும் இரவில் கன மழை வெளுத்து வாங்கியது. விடிய விடிய தொடர்ந்து மழை பெய்தது. அதிலும் இரவு 10 மணி முதல் 12 மணி வரை குறுகிய நேரத்தில் அதிகமழை பெய்தது.

இதனால் பல்வேறு பகுதிகளில் சாலைகளில் வெள்ளம் பெருக்கெடுத்து ஓடியது. இதனிடையே, மேக வெடிப்பு காரணமாக சென்னையில் மழை பெய்ததாகவும், நேற்று இரவு 10 மணி முதல் 12மணி வரை பலத்த மழை பெய்தாக வானிலை ஆய்வு மையம் தெரிவித்தது.

சென்னை மற்றும் புறநகர் பகுதிகளில் பகல் நேரத்தில் வெப்பம், இரவு நேரத்தில் ஆங்காங்கே இடியுடன் கூடிய கனமழை என்பது அடுத்த ஒரு வாரம் முதல் 10 நாட்களுக்கு நீடிக்கும் என தெரிவிக்கப்பட்டுள்ளது.

இந்த நிலையில், சென்னையில் பெய்த மழை குறித்து ஜெர்மனியில் இருந்து தொலைபேசி மூலம் முதல்வர் மு.க.ஸ்டாலின் கேட்டறிந்தார். தாழ்வான பகுதிகளில் மழைநீர் தேங்கியிருந்தால் உடனடியாக அகற்றவும் அறிவுறுத்தி உள்ளார். மேலும், மழையால் பொது மக்களுக்கு எந்த பாதிப்பும் ஏற்படாத வகையில் பணியாற்றிட சென்னை மாநகராட்சி அதிகாரிகளுக்கு அவர் அறிவுறுத்தினார்.

# 2 நாள் பயணமாக நாளை தமிழ்நாடு வருகிறார் ஜனாதிபதி திரௌபதி முர்மு

சென்னை, செப். 01-

**2 நாள் பயணமாக நாளை ஜனாதிபதி திரௌபதி முர்மு தமிழகம் வருகிறார்.**

திருவாரூரில் உள்ள மத்திய பல்கலையின், 10-வது பட்டமளிப்பு விழாவில் தலைமை விருந்தினராக பங்கேற்க உள்ளார். இவ்விழாவில், மாணவர்களுக்கு பட்டங்களை வழங்குவதுடன், படிப்பில் சிறப்பிடம் பெற்ற மாணவர்களுக்கு தங்க பதக்கங்களையும் முர்மு வழங்க உள்ளார்.

டெல்லியில் இருந்து திருச்சிக்கு விமானத்தில் வரும் அவர், அங்கிருந்து ஹெலிகாப்டரில், திருவாரூர் மத்திய பல்கலை செல்கிறார். முன்னதாக, ஸ்ரீரங்கம் கோயிலில் சுவாமி தரிசனம் செய்ய இருப்பதாகவும் தகவல் வெளியாகியுள்ளது.

அதனை தொடர்ந்து செப்.2ம் தேதி சென்னை நந்தம்பாக்கத்தில் சிட்டி யூனியன் வங்கி 120ஆவது ஆண்டு விழாவில் ஜனாதிபதி பங்கேற்க உள்ளதாக தகவல் வெளியாகி உள்ளது.

நிகழ்ச்சிகளை முடித்துக் கொண்டு ஜனாதிபதி திரௌபதி முர்மு, அங்கிருந்து விமானம் மூலம் டெல்லிக்கு புறப்பட்டு செல்கிறார்.

# இந்தியா-சீனா இடையே மீண்டும் நேரடி விமான சேவை

## ஜி ஜின்பிங் உடனான சந்திப்பிற்கு பிறகு பிரதமர் மோடி அறிவிப்பு

பெய்ஜிங், செப். 01-

**சீனா சென்றுள்ள பிரதமர் நரேந்திர மோடி அந்நாட்டு அதிபர் ஜி ஜின்பிங்கை சந்தித்துப் பேசினார்.**

ஜப்பான் தலைநகர் டோக்கியோவில் கடந்த 3 தினங்களுக்கு முன் நடைபெற்ற 15-வது இந்திய, ஜப்பான் உச்சி மாநாட்டில் பிரதமர் நரேந்திர மோடி பங்கேற்றார். இதன் பிறகு அவர் ஜப்பான் பிரதமர் ஷிகேரு இஷிபாவை சந்தித்துப் பேசினார். இரு தலைவர்களும் 90 நிமிடங்கள் பேச்சுவார்த்தை நடத்தினர். இதைத் தொடர்ந்து பிரதமர் நரேந்திர மோடி நேற்று டோக்கியோவில் 16 ஜப்பானிய ஆளுநர்களுடன் கலந்துரையாடினார்.

ஜப்பான் பயணத்தை நிறைவு செய்த பிரதமர் நரேந்திர மோடி, ஷாங்காய் ஒத்துழைப்பு அமைப்பு மாநாட்டில் பங்கேற்க செண்டாய் நகரில் இருந்து சீனாவின் தியான்ஜின் நகருக்கு விமானத்தில் சென்றார். ஏழு ஆண்டுகளுக்கு பின் சீனா சென்ற அவருக்கு விமான நிலையத்தில் உற்சாக வரவேற்பு அளிக்கப்பட்டது.

எஸ்.சி.ஓ. அமைப்பின் உச்சி மாநாடு சீனாவின் தியான்ஜின் நகரில் 2 நாட்கள் (நேற்றும், இன்றும்) நடைபெறுகிறது. இந்த மாநாட்டின் ஒரு பகுதியாக சீன அதிபர் ஜி ஜின்பிங்கை, பிரதமர் நரேந்திர மோடி சந்தித்துப் பேசினார்.

பரஸ்பர நம்பிக்கை, பரஸ்பர மரியாதை ஆகியவற்றின் அடிப்படையில் இரு நாடுகளுக்கும் இடையிலான உறவுகளை முன்னெடுத்து செல்ல உறுதி பூண்டிருப்பதாக பிரதமர் மோடி சீன அதிபரிடம் தெரிவித்தார்.

"கடந்த ஆண்டு, கசானில் மிகவும் அர்த்தமுள்ள விவாதங்களை நடத்தினோம், இதன் மூலம் நமது உறவுகள் நேர்மறையான திசையில் சென்று கொண்டிருக்கின்றன. எல்லையில் போர் நிறுத்தத்திற்குப் பிறகு, அமைதி மற்றும் ஸ்திரத்தன்மை கொண்ட சூழல் உருவாக்கப்பட்டது.

எல்லை மேலாண்மை விஷயத்தில் நமது சிறப்பு பிரதிநிதிகளுக்கு இடையே ஒரு மித்த கருத்து ஏற்பட்டுள்ளது. கைலாஷ் மானசரோவர் யாத்திரை மீண்டும் தொடங்கப்படுகிறது. இரு நாடுகளுக்கும் இடையே நேரடி விமானப் போக்குவரத்தும் தொடங்கப்படுகிறது. நமது நாடுகளுக்கு இடையிலான ஒத்துழைப்புடன், 2.8 பில்லியன் மக்களின் நலன்கள் இணைக்கப்பட்டுள்ளன. இது மனிதகுலத்திற்குத் தேவை." என்றும் பிரதமர் மோடி தெரிவித்தார்.

### கட்டாய கல்வி உரிமை சட்ட விவகாரம்:

# சுப்ரீம் கோர்ட்டில் அப்பீல் மனு மீது இன்று விசாரணை

புதுடெல்லி, செப். 01-

**கட்டாய கல்வி உரிமை சட்ட விவகாரம் தொடர்பான அப்பீல் மனு மீது சுப்ரீம் கோர்ட்டில் மனு மீது இன்று விசாரணை நடைபெறுகிறது.**

ஏழை மாணவர்களும் தனியார் பள்ளிகளில் படிக்க வழிவகை செய்யும் வகையில் கட்டாய கல்வி உரிமை சட்டம் கொண்டு வரப்பட்டது. இந்த சட்டத்தின்கீழ் தனியார் பள்ளிகளில் 25 சதவீதம் இட ஒதுக்கீடு அளிக்கப்படுகிறது.

இதற்கான கட்டணத்தை அரசே ஏற்கிறது. மக்களிடம் வரவேற்பை பெற்றுள்ள இந்த சட்டத்தின்படி நடப்பு கல்வியாண்டுக்கு இதுவரை சேர்க்கை தொடங்கப்படவில்லை.

இது தொடர்பாக சென்னை ஐகோர்ட்டில் ஈஸ்வரன் என்பவர் சார்பில் வழக்கு தொடரப்பட்டது.

இந்த வழக்கை கடந்த ஜூன் மாதம் 10-ம் தேதி விசாரித்த நீதிபதிகள், தமிழகத்துக்கான நிதியை ஒதுக்க மத்திய அரசுக்கு உத்தரவிட்டதோடு, நிதி கிடைக்கவில்லை என்று காரணம் கூறி, தனியார் பள்ளிகளுக்கு வழங்க வேண்டிய நிதியை தமிழ்நாடு அரசு வழங்காமல் காலம் தாழ்த்த கூடாது. உரிய காலத்துக்குள் வழங்க வேண்டும் என்றும் தீர்ப்பு கூறினர்.

ஐகோர்ட்டின் இந்த தீர்ப்புக்கு எதிராக தமிழ்நாடு அரசின் சார்பில் வக்கீல் சபரீஷ் சுப்ரமணியம் சுப்ரீம் கோர்ட்டில் மேல்முறையீடு செய்தார்.

இந்த மனுவை நீதிபதிகள் விக்ரம் நாத், சந்தீப் மேத்தா ஆகியோர் அடங்கிய அமர்வு இன்று (திங்கட்கிழமை) விசாரிக்கிறது.

இதற்கிடையே தனது தரப்பு கருத்தையும் கேட்க கோரி ஈஸ்வரன் கேவியட் மனு தாக்கல் செய்துள்ளார் என்பது நினைவுகூரத்தக்கது.

### பீகாரில் வாக்காளர் பட்டியல் திருத்தம்:

# மனுக்கள் மீது சுப்ரீம் கோர்ட்டில் இன்று விசாரணை

புதுடெல்லி, செப். 01-

**பீகாரில் சட்டப்பேரவைத் தேர்தல் நடைபெற விருக்கும் நிலையில், அங்கு வாக்காளர் பட்டியல் சிறப்புத் தீவிர திருத்தம் மேற்கொள்ளப்பட்டது. இதை எதிர்த்து சுப்ரீம் கோர்ட்டில் எதிர்க்கட்சிகள் சார்பில் வழக்கு தொடரப்பட்டது.**

இதனிடையே வரைவு வாக்காளர் பட்டியலில் நீக்கப்பட்ட அல்லது விடுபட்ட 65 லட்சம் வாக்காளர்கள், தங்களது ஆதார் எண்ணுடன் இணையதளம் வாயிலாகவே செப்டம்பர் 1 வரை விண்ணப்பிக்க சுப்ரீம் கோர்ட் அனுமதி வழங்கியிருந்தது.

இந்நிலையில் இந்த காலக்கெடுவை செப்டம்பர் 15-ம் தேதி வரை நீட்டிக்கக் கோரி ராஷ்டிரிய ஜனதா தளம் (ஆர்ஜேடி), ஏ.ஐ.எம்.ஐ.எம். உள்ளிட்ட கட்சிகள் சார்பில் மேலும் ஒரு மனு தாக்கல் செய்யப்பட்டுள்ளது.

இந்த மனுக்கள் மீதான விசாரணையை இன்று (செப்டம்பர் 1-ம் தேதி) சுப்ரீம் கோர்ட் நடத்தவுள்ளது. நீதிபதிகள் சூர்யகாந்த், ஜோய் மால்யா பாக்சி, விபுல் எம். பஞ்சோலி ஆகியோர் அடங்கிய அமர்வு இந்த மனுக்கள் மீது விசாரணை நடத்தவுள்ளது.

**மார்க்கெட் விலை நிலவரம்**

| BSE | NSE |
|---|---|
| -270.92 | -74.05 |
| பாயின்ட் 79,809.65 | பாயின்ட் 24,426.85 |

**தங்கம்**
1 சவரன் ₹ 76,960
1 கிராம் ₹ 9,620

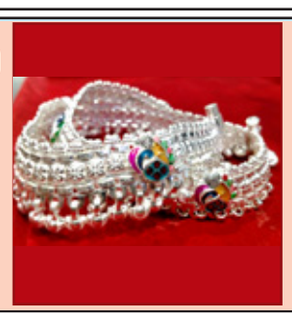

**வெள்ளி**
1 கிலோ ₹ 134,000
1 கிராம் ₹ 134.00

**டாலர்** ₹ 88.15

**பெட்ரோல்** ₹ 100.75
**டீசல்** ₹ 92.34

### வரி விதிப்பு விவகாரம்:
# அமெரிக்க அதிபர் டிரம்பின் இந்திய பயணம் திடீர் ரத்து?

**வாஷிங்டன், செப். 01-**

குவாட் உச்சி மாநாட்டில் பங்கேற்பதற்காக இந்த ஆண்டு நவம்பர் மாதம் இந்தியாவிற்கு டிரம்ப் வருகை தர உள்ளதாக அறிவிக்கப்பட்டிருந்த நிலையில், தற்போது டிரம்ப்பின் இந்தியப் பயணம் ரத்து செய்யப்பட்டதாக தகவல் வெளியாகியுள்ளது.

அமெரிக்க அதிபர் டொனால்டு டிரம்ப், பல்வேறு உலக நாடுகளுக்கு பரஸ்பர வரி விதிக்கும் அறிவிப்பை வெளியிட்டார். இதன்படி இந்தியாவுக்கு 25 சதவீத வரியை டிரம்ப் விதித்தார்.

அத்துடன், உக்ரைன் மீது தாக்குதல் நடத்தி வரும் ரஷ்யாவிடம் இருந்து கச்சா எண்ணெய் வாங்குவதால், கூடுதலாக 25 சதவீத வரியை டிரம்ப் அறிவித்தார்.

அதன்படி, இந்தியாவில் இருந்து அமெரிக்காவில் இறக்குமதி செய்யப்படும் பொருட்களுக்கு மொத்தமாக 50 சதவீத வரி விதிக்கப்பட்டது. இந்த வரி விதிப்பு கடந்த 27-ம் தேதி முதல் அமலுக்கு வந்துள்ளது.

இதன் காரணமாக இந்தியாவின் ஏற்றுமதி வர்த்தகம் கடுமையாக பாதிக்கப்படும் என பொருளாதார நிபுணர்கள் தெரிவித்துள்ளனர்.

இதனிடையே, குவாட் உச்சி மாநாட்டில் பங்கேற்பதற்காக இந்த ஆண்டு நவம்பர் மாதம் இந்தியாவிற்கு டிரம்ப் வருகை தர உள்ளதாக அறிவிக்கப்பட்டிருந்த நிலையில், தற்போது டிரம்ப்பின் இந்தியப் பயணம் ரத்து செய்யப்பட்டதாக தகவல் வெளியாகியுள்ளது. அமெரிக்கா-இந்தியா இடையே வர்த்தகப் பிரச்சனை நீடிப்பதால் இந்த முடிவு எடுக்கப்பட்டதாக தகவல் வெளியாகியிருப்பது குறிப்பிடத்தக்கது.

# டெல்லியில் பறவைக்காய்ச்சல் பரவும் அச்சத்தில் பொதுமக்கள்

**புதுடெல்லி, செப். 01-**

2 நாட்களுக்கு முன்பு 2 வண்ண நாரைகளிடமிருந்து சேகரிக்கப்பட்ட மாதிரிகளில் பறவைக் காய்ச்சல் இருப்பது உறுதி செய்யப்பட்டதை அடுத்து, மறு அறிவிப்பு வரும் வரை டெல்லி தேசிய விலங்கியல் பூங்கா தற்காலிகமாக மூடப்படும் என்று தெரிவிக்கப்பட்டுள்ளது.

இதுகுறித்து விலங்கியல் பூங்காவின் இயக்குனர் சஞ்சீத் குமார் கூறுகையில், "இறந்துபோன வண்ண நாரைகளின் மாதிரிகள் கடந்த 27-ந்தேதி போபாலில் உள்ள தேசிய விலங்கு நோய்களுக்கான நிறுவனத்துக்கு பறவைக்காய்ச்சல் பரிசோதனைக்காக அனுப்பப்பட்டன. அந்த 2 மாதிரிகளிலும் 'எச்.எஸ். என்.1' என்கிற பறவைக்காய்ச்சல் வைரஸ் இருப்பது 28-ம் தேதி உறுதி செய்யப்பட்டது.

இது மற்ற விலங்குகள், பறவைகள் மற்றும் பூங்காவின் பாதுகாப்பு ஊழியர்களுக்கு பரவுவதைத் தடுக்க உடனடி நடவடிக்கை எடுக்கப்பட்டுள்ளது. பொது சுகாதாரம், பாதுகாப்பு மற்றும் உயிரியல் பாதுகாப்பு நெறிமுறையை வலுப்படுத்துவதற்காக, உயிரியல் பூங்கா ஆகஸ்டு 30-ம் தேதி முதல் மறு உத்தரவு வரும் வரை பார்வையாளர்களுக்கு தற்காலிகமாக மூடப்படும்" என்று அவர் தெரிவித்தார்.

பறவைக்காய்ச்சல் பறவைகளுக்கு மட்டுமின்றி மனிதர்களுக்கும் பரவும் என்பதால், மேற்படி பறவைக்காய்ச்சல் உறுதி தகவல், பொதுமக்களிடையே அச்சத்தை ஏற்படுத்தி உள்ளது.

# காமராஜர் நினைவிடத்தில் நிர்மலா சீதாராமன் மரியாதை

**சென்னை, செப். 01-**

சென்னை கிண்டியில் உள்ள காமராஜர் நினைவிடத்திற்கு சென்ற மத்திய நிதி அமைச்சர் நிர்மலா சீதாராமன், பெருந்தலைவர் காமராஜர் சிலைக்கு மாலை அணிவித்து மரியாதை செலுத்தினார்.

மத்திய நிதி அமைச்சர் நிர்மலா சீதாராமன் பல்வேறு நிகழ்ச்சிகளில் கலந்து கொள்வதற்காக சென்னை வந்தார். விமான நிலையத்தில் அவருக்கு கட்சி நிர்வாகிகள் உற்சாக வரவேற்பு அளித்தனர். அதன்பின்னர் பா.ஜ.க.வின் புதிய நிர்வாகிகளை சந்தித்து ஆலோசனை நடத்தினார்.

தமிழ் மாநில காங்கிரஸ் நிறுவனர் ஜி.கே. மூப்பனாரின் 24-ம் ஆண்டு நினைவு தினத்தை முன்னிட்டு, சென்னை தேனாம்பேட்டையில் உள்ள மூப்பனார் நினைவிடத்தில் மலர் வளையம் வைத்து அஞ்சலி செலுத்தினார். மறைந்த முன்னாள் ஆளுநர் இல. கணேசனின் இல்லத்திற்கு சென்று, அவரது திருவுருவப் படத்திற்கு மலர் தூவி அஞ்சலி செலுத்தினார்.

மேலும், சென்னை கிண்டியில் உள்ள காமராஜர் நினைவிடத்திற்கு சென்ற மத்திய நிதி அமைச்சர் நிர்மலா சீதாராமன், பெருந்தலைவர் காமராஜர் சிலைக்கு மாலை அணிவித்து மரியாதை செலுத்தினார்.

இந்நிகழ்வில் தமிழக பா.ஜனதா தலைவர் நயினார் நாகேந்திரன், மாநிலத் துணைத் தலைவர் கரு. நாகராஜன், மாநில செயலாளர் கராத்தே தியாகராஜன் ஆகியோரும் பங்கேற்றனர்.

### சீன அதிபரின் பேச்சு:
# அமெரிக்காவுக்கு எச்சரிக்கையா?

**பெய்ஜிங், செப். 01-**

டிராகனும், யானையும் ஒற்றுமையாக இருக்க வேண்டும் என்ற சீன அதிபரின் பேச்சு அமெரிக்காவுக்கு எச்சரிக்கையா என்ற கோணத்தில் பார்க்கப்படுகிறது.

ஷாங்காய் ஒத்துழைப்பு அமைப்பு என்பது சீனா, ரஷ்யா, இந்திய உள்ளிட்ட 10 உறுப்பு நாடுகளை கொண்ட அரசியல், பொருளாதாரம் மற்றும் சர்வதேச பாதுகாப்பு அமைப்பாகும்.

இந்த ஆண்டுக்கான மாநாடு நேற்று (ஞாயிற்றுக்கிழமை) சீனாவில் உள்ள தியான்ஜின் நகரில் நடைபெற்றது. இதில் பங்கேற்பதற்காக பிரதமர் மோடி சீனா சென்றுள்ளார்.

தனி விமானம் மூலம் சீனாவில் உள்ள தியான்ஜின் விமான நிலையத்திற்கு சென்ற பிரதமர் மோடிக்கு, சிவப்பு கம்பள வரவேற்பு கொடுக்கப்பட்டது.

இந்த நிலையில், ஷாங்காய் ஒத்துழைப்பு அமைப்பு உச்சி மாநாட்டின் ஒரு பகுதியாக பிரதமர் மோடியும், சீன அதிபர் ஜின்பிங்கும் சந்தித்து பேசினர். இந்த சந்திப்பின் போது இரு தலைவர்களுக்கும் இடையே இருதரப்பு பேச்சுவார்த்தை நடத்தப்பட்டது. அப்போது இரு நாடுகளுக்கு இடையிலான பாதுகாப்பு ஒத்துழைப்பு, வர்த்தகம் உள்ளிட்ட விவகாரங்கள் குறித்து விவாதிக்கப்பட்டது.

இந்த சந்திப்பின்போது பேசிய சீன அதிபர் ஜின்பிங், "சீனாவும், இந்தியாவும் பழம்பெரும் நாகரிகங்களைக் கொண்ட கிழக்கத்திய நாடுகள். உலகின் அதிக மக்கள் தொகை கொண்ட இரண்டு நாடுகள். மேலும் சர்வதேச தெற்கு பிராந்தியத்தின் முக்கிய உறுப்பினர்கள்.

நமது இரு நாட்டு மக்களின் நல்வாழ்வை மேம்படுத்துதல், ஒற்றுமை மற்றும் புத்துணர்ச்சியை ஊக்குவித்தல் மற்றும் மனித சமூகத்தின் முன்னேற்றத்தை ஊக்குவித்தல் ஆகிய வரலாற்றுப் பொறுப்பை நாங்கள் இருவரும் சுமக்கிறோம்.

நாம் சிறந்த அண்டை நாட்டு நட்புறவுகளைக் கொண்ட நண்பர்களாகவும், ஒருவருக்கொருவர் வெற்றியை பெற வைக்கும் கூட்டாளிகளாகவும் இருக்க வேண்டும். டிராகனும், யானையும் ஒற்றுமையாக இருக்க வேண்டும்" என்று தெரிவித்தார்.

சமீபத்தில் இந்தியா, சீனா உள்ளிட்ட நாடுகள் மீது டிரம்ப் தலைமையிலான அமெரிக்க அரசு வரிவிதிப்பு உள்ளிட்ட நடவடிக்கைகளை மேற்கொண்ட நிலையில், இந்திய பிரதமருடனான சந்திப்பின்போது சீன அதிபர் இவ்வாறு பேசியிருப்பது அமெரிக்காவுக்கு அவர் விடுக்கும் மறைமுக எச்சரிக்கையாக பார்க்கப்படுகிறது.

# வைர வியாபாரி மெகுல் ஜாமீன் மனு நிராகரிப்பு

**புதுடெல்லி, செப். 01-**

பஞ்சாப் நேஷனல் வங்கியில் ரூ.6,300 கோடி மோசடி செய்த வழக்கில் தொடர்புடைய வைர வியாபாரி மெகுல் சோக்ஷியின் ஜாமீன் மனுவை பெல்ஜியம் நீதிமன்றம் நிராகரித்தது.

மும்பையில் நகை வியாபாரம் செய்த கீதாஞ்சலி குழுமத்தின் உரிமையாளர் மெகுல் சோக்ஷி (66). இவரும் இவரது உறவினர் நீரவ் மோடியும் சேர்ந்து பஞ்சாப் நேஷனல் வங்கி அதிகாரிகளுடன் கூட்டு சேர்ந்து ரூ.13,000 கோடி அளவுக்கு கடன் பெற்று மோசடி செய்து வெளிநாடு தப்பிச் சென்றனர். இவர்கள் நிதி மோசடி குற்றவாளிகளாக அறிவிக்கப்பட்டதால், மெகுல் சோக்ஷி பெல்ஜியத்தில் வீட்டுக் காவலிலும், நீரவ் மோடி லண்டன் சிறையிலும் உள்ளனர்.

இவர்கள் வழக்குகளை சந்திப்பதற்காக இந்தியாவிடம் ஒப்படைக்க சிபிஐ வேண்டுகோள் விடுத்தது. இதை எதிர்த்து மெகுல் சோக்ஷி பெல்ஜியம் கசேஷன் நீதிமன்றத்தில் தாக்கல் செய்த ஜாமீன் மனு ஏற்கெனவே நிராகரிக்கப்பட்டது. இதை எதிர்த்து அவர், பெல்ஜியத்தில் உள்ள மேல்முறையீடு நீதிமன்றத்தில் மனு செய்தார்.

ஏற்கெனவே பல வழக்குகளில் இருந்து தப்பிய மெகுல் சோக்ஷிக்கு ஜாமீன் வழங்கினால், அவர் வேறு நாட்டுக்கு தப்பிச் செல்வார் என சிபிஐ தரப்பில் வாதிடப்பட்டது. இதையடுத்து மெகுல் சோக்ஷியின் ஜாமீன் மனுவை, பெல்ஜியத்தின் மேல்முறையீடு மன்றம் நிராகரித்தது.

இதையடுத்து இதையடுத்து மெகுல் சோக் ஷியை இந்தியாவுக் இந்தியாவுக்கு அனுப்புவது தொடர்பான வழக்கு இன்னும் 2 வாரங்களில் பெல்ஜியம் நீதிமன்றத்தில் நடைபெறும்.

# மதுரை அரசு செவிலியர் கல்லூரியில் 50 பி.எஸ்சி. நர்சிங் கூடுதல் இடங்கள்

**மதுரை, செப். 01-**

மதுரை அரசு செவிலியர் கல்லூரியில் பி.எஸ்சி. நர்சிங் படிப்புக்கு கூடுதலாக 50 இடங்கள் ஒதுக்கீடு செய்யப்பட்டு உள்ளன. இந்த ஆண்டிலேயே கலந்தாய்வு மூலம் சேர முடியும் என தெரிவிக்கப்பட்டுள்ளது.

தென் மாவட்டங்களில் மிக முக்கிய மருத்துவமனையாக, மதுரை ராஜாஜி அரசு ஆஸ்பத்திரி உள்ளது. இங்கு நாள்தோறும் ஆயிரக்கணக்கான நோயாளிகள் சிகிச்சைக்காக வந்து செல்கின்றனர். இதுபோல், ஏராளமானவர்கள் உள்நோயாளிகளாக அனுமதிக்கப்பட்டு சிகிச்சை பெற்றும் வருகின்றனர். இதன் அருகிலேயே, அரசு மருத்துவ கல்லூரியும், அரசு செவிலியர் கல்லூரியும் செயல்பட்டு வருகிறது. இங்கு ஏராளமான மாணவ, மாணவிகள் படித்து வருகின்றனர். இதற்கிடையே, கடந்த சில ஆண்டுகளுக்கு முன்பு, மதுரை அரசு மருத்துவ கல்லூரியின் மாணவர் சேர்க்கையானது, 150-ல் இருந்து 250-ஆக உயர்த்தப்பட்டது.

இந்த நிலையில், மதுரை அரசு ஆஸ்பத்திரிக்கு அதிக அளவில் நோயாளிகள் வந்து செல்வதால், நோயாளிகளின் எண்ணிக்கைக்கு ஏற்ப பி.எஸ்சி. நர்சிங் மற்றும் எம்.எஸ்சி. நர்சிங் இடங்களை அதிகப்படுத்த வேண்டும் என, 2022-ல் அப்போதைய டீன் ரத்தினவேல், அரசு செவிலியர் கல்லூரி முதல்வர் ராஜாமணி உள்ளிட்டோர் அரசுக்கு கோரிக்கை வைத்தனர். அதனை தொடர்ந்து அந்த ஆண்டே கூடுதலாக 50 இடங்கள் ஒதுக்கீடு செய்யப்பட்டு 2022-23-ல் அரசாணை வெளியிடப்பட்டது.

ஆனால், அந்த வருடத்தில், தமிழ்நாடு செவிலியர் குழுமம் மாணவர் சேர்க்கைக்கு உரிய அனுமதி கொடுக்கவில்லை என தெரிகிறது. இதனைதொடர்ந்து, தமிழ்நாடு செவிலியர் சங்கத்தின் சார்பில், மதுரை ஐகோர்ட்டில் பி.எஸ்சி. நர்சிங் படிப்பிற்கு கூடுதல் இடங்கள் வழங்கக்கோரி ரிட் மனு தாக்கல் செய்யப்பட்டது.

தொடர்ந்து, தற்போதைய டீன் அருள் சுந்தரேஷ்குமார், பி.எஸ்சி. நர்சிங் படிப்பிற்கு கூடுதல் இடங்கள் பெறுவதற்கான முயற்சிகளில் தொடர்ந்து ஈடுபட்டு வந்தார். அதன் தொடர்ச்சியாக, தமிழ்நாடு செவிலியர் குழுமம், எம்.ஜி.ஆர். பல்கலைக் கழகத்தின் சிறப்பு குழு சார்பில் மதுரை செவிலியர் கல்லூரியில் பல்வேறு ஆய்வுகள் நடந்தன. அந்த ஆய்வில் கூடுதல் இருக்கைகள், கட்டிட வசதிகள், போராசிரியர்கள் எண்ணிக்கை உள்ளிட்டவை குறித்து விரிவாக ஆய்வு செய்யப்பட்டது.

2025-26-ம் கல்வியாண்டில் இருந்து கூடுதலாக 50 பி.எஸ்சி. நர்சிங் இடங்கள் ஒதுக்கப்பட்டுள்ளன. அடுத்த வாரம் நடக்கும் கலந்தாய்வில், மாணவர்கள் மதுரையை தேர்வு செய்து கொள்ளும் வாய்ப்பு உள்ளது.

# பணி நிரந்தரம் செய்யக்கோரி பகுதிநேர ஆசிரியர்கள் கூட்டமைப்பு கோரிக்கை

**சென்னை, செப்.01-**

பகுதிநேர ஆசிரியர்களுக்கு கொடுத்த பணி நிரந்தரம் தேர்தல் வாக்குறுதியை முதல்வர் ஸ்டாலின் போர்க்கால அடிப்படையில் நிறைவேற்ற வேண்டும் என தமிழ்நாடு பகுதிநேர ஆசிரியர்கள் கூட்டமைப்பு வலியுறுத்தி உள்ளது.

இது தொடர்பாக சங்கத்தின் மாநில ஒருங்கிணைப்பாளர் சி.செந்தில்குமார் கூறியிருப்பதாவது: தி.மு.க. ஆட்சிக்கு வந்தால் பகுதிநேர ஆசிரியர்கள் பணி நிரந்தரம் செய்யப்படுவார்கள் என தேர்தலில் வாக்குறுதி கொடுக்கப்பட்டது. தி.மு.க. ஆட்சிக்கு வந்து 52 மாதங்கள் முடிந்து விட்டன.

ஆனாலும் பணி நிரந்தரம் வாக்குறுதியை முதல்வர் இன்னும் நிறைவேற்றவே இல்லை. 60 மாதம் கொண்ட சட்டசபையின் ஆட்சி காலம் முடிய இன்னும் சில மாதங்களே உள்ளன. இதிலும் அடுத்த 2026 சட்டமன்ற தேர்தல் நடத்தை விதிமுறைகள் அமுலுக்கு வந்தால் அதன் பின்னர் முதல்வரால் தன்னிச்சையாக எதையுமே செய்ய முடியாது.

எனவே, ஆட்சி அதிகாரம் முதல்வர் ஸ்டாலின் கையில் இருக்கும்போதே போர்க்கால அடிப்படையில் பகுதிநேர ஆசிரியர்களை பணி நிரந்தரம் செய்ய வேண்டும். ஏற்கனவே 10 ஆண்டுகள் அதி.மு.க. ஆட்சியிலும், தற்போது 5 ஆண்டுகள் தி.மு.க. ஆட்சியிலும் தொகுப்பூதியத்தில் 15 ஆண்டுகளாக வேலை செய்வதால் 12 ஆயிரம் குடும்பங்கள் வாழ்வாதாரம் பாதிப்புக்கு உள்ளாகி உள்ளது.

10 ஆயிரம் ரூபாய் சம்பளத்தில் வேலை பார்த்தவர்களை முதல்வர் பணி நிரந்தரம் செய்து காலமுறை சம்பளம் வழங்காமல், வெறும் 2,500 ரூபாய் சம்பள உயர்வு மட்டுமே பலகட்ட போராட்டங்களுக்கு பின்னர் தான் வழங்கினார் என்பது சமூக நீதி ஆகாது. மே மாதம் சம்பளம், மரணம் அடைந்தால் நிவாரணம், வருங்கால வைப்பு நிதி, மருத்துவ காப்பீடு, போனஸ் உள்பட அரசு சலுகைகள் இல்லாமல் தற்போதைய 12,500 ரூபாய் சொற்ப சம்பளத்தில் இன்றைய விலைவாசியில் அடிப்படை தேவைகளை செய்து கொள்ள முடியவில்லை.

இனியும் படிப்படியாக என சொல்லி முழு நேர வேலை, சம்பள உயர்வு என மீண்டும் தொகுப்பூதியத்தையே தொடராமல் முடிவுக்கு கொண்டுவர வேண்டும். இந்த நீண்ட கால பிரச்சினையில் இருந்து மீள இனி பணி நிரந்தரம் செய்வது மட்டுமே முழு தீர்வு. பணி நிரந்தரம் செய்து விட்டால் முழு நேர வேலை, காலமுறை சம்பளத்துடன் அரசு சலுகைகள் அனைத்துமே கிடைத்து விடும்.

தி.மு.க. தேர்தல் வாக்குறுதியில் சொன்னாலும் முதல்வர் மு.க. ஸ்டாலின் இதுவரை பகுதிநேர ஆசிரியர்களை பணி நிரந்தரம் செய்யவில்லை என எதிர்க்கட்சிகள் மற்றும் தி.மு.க. கூட்டணி கட்சிகள் அனைத்துமே குற்றஞ்சாட்டி வருகிறார்கள்.

எனவே, தி.மு.க.வின் 2016 மற்றும் 2021 என இரண்டு தேர்தல்களிலும் கொடுத்த வாக்குறுதி என்பதால் முக்கியத்துவம் முன்னுரிமை கொடுத்து முதல்வர் ஸ்டாலின் பகுதிநேர ஆசிரியர்களை பணி நிரந்தரம் செய்ய வேண்டும். 12 ஆயிரம் பகுதிநேர ஆசிரியர்களுக்கு நிரந்தர வேலை வழங்க அரசு தனியாக சட்டம் கொண்டு வர வேண்டும். இதை அமைச்சரவை கொள்கை முடிவாக அறிவிக்க வேண்டும். இவ்வாறு அவர் தெரிவித்துள்ளார்.

# உக்ரைன் முன்னாள் சபாநாயகர் சுட்டுக்கொலை

**உக்ரைன், செப். 01-**

உக்ரைன் முன்னாள் சபாநாயகர் சுட்டுக்கொலை செய்யப்பட்டார்.

உக்ரைன் பாராளுமன்ற முன்னாள் சபாநாயகர் ஆண்ட்ரி வேலோடிமிரோவிச் பருபிய் (வயது 53). இவர் 2016 முதல் 2019-ம் ஆண்டு வரை சபாநாயகராக செயல்பட்டார். இந்த நிலையில் ஆண்ட்ரி மர்ம நபர்களால் சுட்டுக்கொல்லப்பட்டுள்ளார். லிவீவ் மாகாணம் பிராங்க்ஸ்வி பகுதியில் ஆண்ட்ரி மீது துப்பாக்கி சூடு நடத்தப்பட்டது.

அவரை மர்ம நபர்கள் துப்பாக்கியால் சரமாரியாக சுட்டு கொன்று விட்டு தப்பி சென்றனர். அவர்களை போலீசார் தேடி வருகிறார்கள். ஆண்ட்ரி கொலைக்கு உக்ரைன் அதிபர் ஜெலன்ஸ்கி கண்டனம் தெரிவித்து உள்ளார்.

மேலும் கொலையாளிகளை பிடிக்க அனைத்து விசாரணை அமைப்புகளும் தீவிரமாக செயல்பட்டு வருகின்றன என்று தெரிவித்தார். ரஷியா-உக்ரைன் இடையேயான போர் நீடித்து வரும் நிலையில் இரு நாடுகளிலும் முக்கிய அரசியல் தலைவர்கள் கொல்லப்பட்டனர் என்பது குறிப்பிடத்தக்கது.

**01-09-2025**

## இன்றைய ராசி பலன்கள்

**மேஷம்:-** சுகக் குறைவு ஏற்படலாம். எதையும் ஒருமுறைக்கு இருமுறை யோசித்து செய்வது நல்லது. பெண்களால் வேண்டாத செலவுகள் அதிகரிக்கும். எதிர்பார்த்த தனவரவு குறையும்.

**ரிஷபம்:-** பொதுச் சேவையில் ஈடுபடுவீர்கள். சிலருக்குக் குறுகிய கண்ணோட்டம், மற்றும் பொறாமை குணம் ஏற்படும். திருமணமும், தேன்நிலவு ஏற்படும்.

**மிதுனம்:-** எல்லா நலன்களும் உண்டாகும். சோம்பலை விட்டு சுறுசுறுப்பாக இருப்பதால் பயண சுகங்கள் கூடும். எதிரிகள் மறைந்து சத்ரு ஜெயம் உண்டாகும். நண்பர்கள் உதவி நலம் பயக்கும்.

**கடகம்:-** குழந்தைகள் வைத்தியத்துக்கு செலவுகள் கூடும். உங்கள் உழைப்பின் மகத்துவம் பற்றி உயர் அதிகாரிகள் உணராது ஏளனம் செய்வார். பணவிரயம் ஏற்படும். படிப்பில் தடைகள் ஏற்படலாம்.

**சிம்மம்:-** விவசாய வருமானங்கள் எதிர்பார்த்தபடி இருக்காது. குடும்ப வாழ்க்கை கசக்கும். தாயின் உடல் நிலையைக் கவனிக்க வேண்டிய நாள். வாகன பயணங்களில் எச்சரிக்கை தேவை. இடமாற்றம் ஏற்படலாம்.

**கன்னி:-** ஆரோக்கியம் மேம்படும், மாணவர்கள் கல்வியில் வெற்றி பெறுவார். வியாபாரிகளுக்கு அதிக தனலாபம் ஏற்படும். பெண்களால் ஆதாயம் ஏற்படும். புதிய நண்பர்கள் சேர்க்கை உற்சாகம் தரும்.

**துலாம்:-** வருமானங்கள் பெருக வழி இருக்காது. . கல்வியில் சிறு தடைகள் ஏற்படலாம். இனிய பேச்சால், தாய் அல்லது பிற பெண்கள் மூலம் ஆதாயம் அடைவீர்கள்.

**விருச்சிகம்:-** இன்று, பணவரவு, மனதிருப்தி, பாக்கிய விருத்தி ஆகியவை ஏற்படும். தொழிலில் அபிவிருத்தி ஏற்படும். மணவாழ்வில் இன்பம் பெருகும். இனிய கனவுகள் வரும்.

**தனுசு:-** மருத்துவமனை அல்லது ஒதுக்கப்பட்ட இடங்களில் இருந்து வருமானம் வரும். பண இழப்பு மற்றும் கௌரவக் குறைவுகள் ஏற்படும். கண்மூடித்தனமான காதல் ஏற்படும்.

**மகரம்:-** நம்பத் தகுந்த நண்பர்களின் எண்ணிக்கை கூடினாலும், ஒரு சிலருக்கு மட்டுமே . அரசியல் மற்றும் பொது வாழ்க்கையில் ஈடுபட்டால் ஆதாயங்கள் பெருகும்.

**கும்பம்:-** பெண்கள் மூலமாக பொதுவாழ்க்கையில் வியாபாரம் அல்லது தொழில் மாற்றங்கள் ஏற்படும். தர்மகாரிய ஈடுபாட்டால் செல்வாக்கு அதிகரிக்கும். பெரியோரை மிகவும் மதிப்பீர்கள்.

**மீனம்:-** சுகமும், பாக்கியமும் விருத்தியாகும். மனதில் உறுதியும், உற்சாகம் பொங்கும். மனைவியின் முழு ஒத்துழைப்புக் கிடைக்கும். குழந்தைகள் மீது அன்பு பெருகும்.

### பெருங்குடி குப்பை கிடங்கில்
# திடக்கழிவுகள் அகற்றப்பட்டு 94.29 ஏக்கர் நிலம் மீட்பு: தமிழக அரசு தகவல்

**சென்னை, செப். 01-**

பெருங்குடி குப்பை கிடங்கில் திடக்கழிவுகள் அகற்றப்பட்டு 94.29 ஏக்கம் நிலம் மீட்டெடுக்கப்பட்டுள்ளதாக தமிழக அரசு தெரிவித்துள்ளது.

தமிழக அரசு வெளியிட்டுள்ள செய்திக்குறிப்பில் கூறப்பட்டிருப்பதாவது:-

பெருநகர சென்னை மாநகராட்சிப் பகுதிகளில் திடக்கழிவு மேலாண்மைப் பணிகள் சிறப்பாக செயல்படுத்தப்பட்டு வருகின்றன. சராசரியாக நாள் ஒன்றுக்கு 6,300 மெட்ரிக் டன் திடக்கழிவுகள் அகற்றப்பட்டு வருகின்றன. 426 சதுர மீட்டர் பரப்பளவில் உள்ள பெருநகர சென்னை மாநகராட்சிப் பகுதியில் ஏறத்தாழ ஒரு கோடி மக்கள் வசித்தும், வந்து சென்றும் வருகின்றனர்.

சென்னை மாநகரினை சிங்காரச் சென்னையாக திகழச் செய்திடும் வகையில் சாலைகள், தெருக்கள், மக்கள் குடியிருப்புப் பகுதிகள், பாலங்கள், பேருந்து நிறுத்தங்கள், மயான பூமிகள் உள்ளிட்ட பொது இடங்களில் தூய்மைப் பணிகள் மேற்கொள்ளுதல் கட்டடம் மற்றும் கட்டுமானக் கழிவுகள் அகற்றுதல் உள்ளிட்ட திடக்கழிவு மேலாண்மைப் பணிகள் மேற்கொள்ளப்பட்டு வருகின்றன மண்டலம் 1 முதல் 8 வரையில் கொடுங்கையூர் குப்பை கொட்டும் வளாகத்திலும், மண்டலம் 9 முதல் 15 வரை பெருங்குடியில் உள்ள குப்பை கொட்டும் வளாகத்திலும் திடக்கழிவுகள் பல்லாண்டு காலமாக கொட்டப்பட்டு வந்தன. மாநகர் விரிவாக்கம், மக்கள் தொகை அதிகரிப்பு, வணிக செயல்பாடுகள் உள்ளிட்ட பல்வேறு காரணங்களினால், பெருங்குடி மற்றும் கொடுங்கையூர் ஆகிய இரண்டு வளாகங்களிலும் குப்பைகள் கொட்டுவது அதிகரித்து, சுற்றுச்சூழல் மாசு ஏற்படும் நிலை உருவானது .

இதனைத் தொடர்ந்து, பெருங்குடியிலும், கொடுங்கையூரிலும் உள்ள திடக்கழிவுகள் பயோ மைனிங் முறையில் பிரித்தெடுத்து நிலத்தை மீட்டெடுக்கும் பணிகள் துரிதப்படுத்தப்பட்டன. பெருங்குடி குப்பை கொட்டும் வளாகத்தின் 250 ஏக்கர் ஆகும். இதில் 225 ஏக்கர் பரப்பளவில் திடக்கழிவுகள் கொட்டப்பட்டு வந்தது. இதில் 27.50 லட்சம் மெட்ரிக் டன் அளவில் திடக்கழிவுகள் உள்ளது என கணக்கிடப்பட்டது. இத்திடக்கழிவுகளை பயோமைனிங் முறையில் அகற்றி நிலத்தினை மீட்டெடுக்க ரூ.350.65 கோடி மதிப்பீட்டில் பணிகள் மேற்கொள்ளப்பட்டது. இதற்காக 6 தொகுப்புகளாக ஒப்பந்தம் வழங்கப்பட்டு, பயோமைனிங் முறையில் திடக்கழிவுகளை அகழ்ந்தெடுத்து அகற்றும் பணிகள் 2022-ம் ஆண்டு முதல் தீவிரமாக நடைபெற்று வருகின்றன.

இதில் 3 தொகுப்புகளில் 15.57 லட்சம் மெட்ரிக் டன் திடக்கழிவுகளும், இதர 3 தொகுப்புகளில் 9.73 லட்சம் மெட்ரிக் டன் திடக்கழிவுகளும் என 25.30 இலட்சம் மெட்ரிக் டன் திடக்கழிவுகள் அகற்றப்பட்டு, 94.29 ஏக்கர் நிலம் மீட்டெடுக்கப்பட்டுள்ளது. இதர திடக்கழிவுகளை பயோமைனிங் முறையில் இந்த ஆண்டு இறுதிக்குள் அகற்றிடவும் நடவடிக்கை மேற்கொள்ளப்பட்டுள்ளது கொடுங்கையூர் குப்பை கொட்டும் வளாகத்தின் பரப்பளவு 342.91 ஏக்கர் ஆகும். இதில் 252 ஏக்கர் பரப்பளவில் திடக்கழிவுகள் கொட்டப்பட்டு வந்தது. ரூபாய் 641 கோடி மதிப்பீட்டில் கொடுங்கையூரில் உள்ள திடக்கழிவுகள் பயோ மைனிங் முறையில் பிரித்தெடுத்து அகற்றும் பணி 6 தொகுப்புகளாக ஒப்பந்தம் வழங்கப்பட்டு, கடந்த 2024-ம் ஆண்டு முதல் குப்பைகள் பயோமைனிங் முறையில் அகழ்ந்தெடுத்து அகற்றும் பணிகள் நடைபெற்று வருகின்றன.

இதில் அகழ்ந்தெடுக்கப்பட வேண்டிய திடக்கழிவுகள் 66.52 லட்சம் மெட்ரிக் டன் ஆகும். அதில் இதுவரை 18.03 லட்சம் மெட்ரிக் டன் திடக்கழிவுகள் பயோமைனிங் முறையில் அகற்றப்பட்டுள்ளது. தொகுப்பு 1 மற்றும் 2ன் வாயிலாக சுமார் 3 ஏக்கர் நிலம் மீட்டெடுக்கப்பட்டுள்ளது. மீட்டெடுக்கப்பட்ட இந்த நிலத்தில் பெருநகர சென்னை மாநகராட்சியின் வாயிலாக ரூபாய் 57 இலட்சம் மதிப்பீட்டில் சுற்றுவேலி அமைத்து குழாய் மூலம் நீர்ப்பாசன வசதியுடன் சுமார் 1,500 பசுமை மரக்கன்றுகள் நட்டு பராமரிப்பதற்கான நடவடிக்கைகள் மேற்கொள்ளப்பட்டுள்ளது. இவ்வாறாக பெருங்குடி மற்றும் கொடுங்கையூரில் உள்ள குப்பை கொட்டும் வளாகங்களிலிருந்து இதுவரை 43.33இலட்சம் மெட்ரிக் டன் திடக்கழிவுகள் பயோ மைனிங் முறையில் அகற்றி 97.29 ஏக்கர் நிலம் மீட்டெடுக்கப்பட்டுள்ளது. இதன் காரணமாக இப்பகுதிகளில் சுற்றுச்சூழல் மாசுபாடு குறைந்து மக்கள் நலன் பாதுகாக்கப்பட்டுள்ளது. இவ்வாறு அதில் கூறப்பட்டுள்ளது.

### இயற்கை பேரிடர்கள் நாட்டை சோதிக்கின்றன:

# மனதின் குரல் நிகழ்ச்சியில் பிரதமர் மோடி வேதனை

**புதுடெல்லி, செப். 01-**

பிரதமர் மோடி ஒவ்வொரு மாதமும் கடைசி ஞாயிற்றுக்கிழமை மனதின் குரல் (மன் கீ பாத்) நிகழ்ச்சி மூலம் நாட்டு மக்களிடம் வானொலியில் உரையாற்றி வருகிறார். 125-வது நிகழ்ச்சியில் பிரதமர் மோடி பேசியதாவது:-

இந்த மழைக்காலத்தில் இயற்கை பேரிடர்கள் நாட்டை சோதிக்கின்றன. கடந்த சில வாரங்களாக வெள்ளம் மற்றும் நிலச்சரிவுகளால் ஏற்பட்ட பேரழிவுகளை நாம் பார்த்தோம். வீடுகள் இடிந்து விழுந்தன, வயல்கள் நீரில் மூழ்கின, குடும்பங்களும் அழிந்தன.

இடைவிடாத வெள்ளத்தால் பாலங்கள் அடித்துச் செல்லப்பட்டன. சாலைகள் துண்டிக்கப்பட்டன, மக்களின் உயிர்கள் ஆபத்தில் இருந்தன. இந்த சம்பவங்கள் ஒவ்வொரு இந்தியரையும் வருத்தத்தில் ஆழ்த்தின. பேரழிவுகள் வேதனையை அளித்தது.

மீட்பு நடவடிக்கையின் போது தேசிய பேரிடர் பேரிடர் மீட்புப் படை, மாநில பேரிடர் மீட்புப் படை, பாதுகாப்புப் படையினரின் முயற்சிகள் பாராட்டத்தக்கது.

எங்கெல்லாம் நெருக்கடி ஏற்பட்டதோ, அங்கெல்லாம் பேரிடர் மீட்புப் படையினர் மற்றும் பிற பாதுகாப்புப் படையினர் மக்களைக் காப்பாற்ற இரவும், பகலும் உழைத்தனர். வீரர்கள் தொழில்நுட்பத்தின் உதவியைப் பெற்றனர். நேரடி கண்டுபிடிப்பாளர்கள், மோப்ப நாய்கள், டிரோன் கண்காணிப்பு ஆகியவற்றின் உதவியுடன் நிவாரணப் பணிகளை விரைவுபடுத்த முயற்சிகள் மேற்கொள்ளப்பட்டன.

ஹெலிகாப்டர்கள் மூலம் நிவாரணப் பொருட்கள் வழங்கப்பட்டன. பேரிடர் காலங்களில் ஆயுதப் படைகள் உதவின. உள்ளூர் மக்கள், சமூக சேவையாளர்கள், டாக்டர்கள், நிர்வாகம் இந்த நெருக்கடியான நேரத்தில் அனைவரும் சாத்தியமான அனைத்து முயற்சிகளையும் மேற்கொண்டனர். இந்த கடினமான காலங்களில் மனிதகுலத்திற்கு முன்னுரிமை அளித்த ஒவ்வொரு குடிமகனுக்கும் மனமார்ந்த நன்றியை தெரிவித்துக்கொள்கிறேன்.

புல்வாமாவில் ஒரு மைதானத்தில் சாதனை எண்ணிக்கையிலான மக்கள் கூடினர். முதல் பகல்-இரவு கிரிக்கெட் போட்டி அங்கு நடைபெற்றது. இது முன்பு அங்கு சாத்தியமற்றது. ஆனால் இப்போது நாடு மாறிக்கொண்டு இருக்கிறது என்று பேசினார்.

### ஆபரேஷன் சிந்தூர் நடவடிக்கையின் போது

# நான்கு நாட்களிலேயே பாகிஸ்தான் மண்டியிட்டது: இந்திய விமானப்படை

**புதுடெல்லி, செப். 01-**

பாகிஸ்தான் மற்றும் பாகிஸ்தான் ஆக்கிரமிப்பு காஷ்மீரில் உள்ள பயங்கரவாத முகாம்களுக்கு எதிராக இந்தியா மே மாதம் மேற்கொண்ட ராணுவ நடவடிக்கையான ஆபரேஷன் சிந்தூர் குறித்த புதிய காட்சிகள் மற்றும் விவரங்களை இந்திய விமானப்படை துணைத் தளபதி ஏர் மார்ஷல் நர்மதேஷ்வர் திவாரி பகிர்ந்து கொண்டார்.

மேலும் இந்தியாவின் தாக்குதலை தாக்குப்பிடிக்க முடியாமல் பாகிஸ்தான் 4 நாட்களிலேயே மண்டியிட்டது என்றும் இந்த தாக்குதலில் இந்தியா முழுமையாக ஆதிக்கம் செலுத்தியதாக டெல்லியில் நடந்த நிகழ்ச்சி ஒன்றில் பேசிய விமானப் படை துணைத்தளபதி நர்மதேஷ்வர் திவாரி தெரிவித்தார்.

இது தொடர்பாக அவர் கூறுகையில், "ஆபரேஷன் சிந்தூரில் 50-க்கும் குறைவான ஆயுதங்களிலேயே, தாக்குதலை நிறுத்துமாறு பாகிஸ்தான் கெஞ்சியது. பாகிஸ்தானை மண்டியிட வைத்து முழுமையான ஆதிக்கத்தை அடைய முடிந்தது எங்களுக்கு ஒரு முக்கிய படிப்பினையாக இருந்தது. இதற்கு முன்பு இது நடந்ததில்லை.

நாங்கள் ஒவ்வொரு ஆயுதத்தையும் கணக்கில் எடுத்துக்கொண்டோம். அது எங்கள் திட்டமிடுபவர்கள் மற்றும் செயல்படுத்தியவர்களின் திறனை வலிமையாக ஒப்புக்கொள்வதாகும், 1971-ம் ஆண்டு போரில் தாக்குதலுக்கு ஆளாகாத பாகிஸ்தானின் சில இலக்குகள் கூட ஆபரேஷன் சிந்தூரில் எங்கள் தாக்குதலுக்கு உள்ளாகின. அந்த அளவுக்கு நாம் அவர்களுக்கு சேதத்தை ஏற்படுத்தினோம். எங்கள் திட்டமிடல் மற்றும் செயல்பாட்டு மக்களுக்குத்தான் இதற்கான பெருமை சேரும். ஏனெனில் இது எளிதான விஷயம் அல்ல. இந்தத் தாக்குதல்களுக்குப் பின்னால் இருந்த நோக்கம் பாகிஸ்தானுக்கு சரியான செய்தியை வழங்குவதுதான். அதை சரியாக செய்தோம் என்று கூறினார்.

**தினபூமியில் விளம்பரம் செய்து பயன் பெறுங்கள்**

### தெருநாய் வழக்கு என்னை பிரபலமாக்கியது:

# சுப்ரீம் கோர்ட் நீதிபதி விக்ரம்நாத் பேச்சு

**டெல்லி, செப். 01-**

தெருநாய் வழக்கு என்னை பிரபலமாக்கியதாக சுப்ரீம் கோர்ட் நீதிபதி விக்ரம்நாத் தெரிவித்துள்ளார்.

டெல்லியில் உள்ள தேசிய தலைநகர் பகுதியில் உள்ள அனைத்து தெரு நாய்களையும் காப்பகத்தில் அடைத்து பராமரிக்க வேண்டும் என சுப்ரீம் கோர்ட்டில் இரு நீதிபகள் கொண்ட பெஞ்ச் உத்தரவிட்டது. இதற்கு பிராணிகள் விரும்பிகள் ஆட்சேபனை தெரிவித்தனர். இதனையடுத்து, தலைமை நீதிபதி பி.ஆர். கவாய், இந்த விவகாரத்தை மூன்று நீதிபகள் கொண்ட பெஞ்சிற்கு மாற்றினார்.

இதனையடுத்து டெல்லி தெருநாய்களை காப்பங்களில் அடைக்க வேண்டும் என்ற சுப்ரீம் கோர்ட்டில் 2 நீதிபதிகள் பிறப்பித்த உத்தரவுக்கு தடை விதித்து புதிய உத்தரவை 3 நீதிபதிகள் அமர்வு பிறப்பித்துள்ளது. பதிலாக தெருநாய்களை பிடித்து கருத்தடை, தடுப்பூசி செலுத்தி மீண்டும் அதே பகுதிகளில் விடலாம் என ஆலோசனை வழங்கியது.

இந்நிலையில், தெருநாய்களை காப்பங்களில் அடைக்க வேண்டும் என்ற உத்தரவுக்கு தடை விதித்த நீதிபதிகளில் ஒருவரான விக்ரம் நாத், தெருநாய் வழக்கு தன்னை உலகம் முழுவதும் பிரபலமடைய வைத்துள்ளதாக தெரிவித்தார்.

கேரள மாநிலம் திருவனந்தபுரத்தில் தேசிய சட்ட சேவை ஆணையம் ஏற்பாடு செய்த மாநாட்டில் பேசிய நீதிபதி நாத், "நீண்ட காலமாக, நான் எனது சிறிய வேலைகளுக்காக சட்டத்துறையில் அறியப்பட்டிருக்கிறேன், ஆனால் இந்த நாட்டில் மட்டுமல்ல, உலகம் முழுவதும் உள்ள முழு சிவில் சமூகத்திலும் எனக்கு அங்கீகாரம் அளித்ததற்காக தெருநாய்களுக்கும் நான் நன்றியுள்ளவனாக இருக்கிறேன். மேலும் இந்த வழக்கை எனக்கு ஒதுக்கியதற்காக நமது தலைமை நீதிபதிக்கு நான் நன்றியுள்ளவனாக இருக்கிறேன்" என்று தெரிவித்தார். 2027 இல் இந்தியாவின் தலைமை நீதிபதியாக விக்ரம் நாத் பொறுப்பேற்கவுள்ளார் என்பது குறிப்பிடத்தக்கது.

### அமெரிக்க வரி விதிப்பால்

# கோவையில் 35 ஆயிரம் சிறு, குறு தொழில் நிறுவனங்கள் பாதிப்பு

**கோவை, செப். 01-**

அமெரிக்காவில் இறக்குமதி செய்யப்படும் இந்திய பொருட்களுக்கு 50 சதவீத வரி தற்போது அமலுக்கு வந்துள்ளது. அமெரிக்காவிற்கு கோவையில் இருந்து அதிகளவில் தங்க நகைகள், என்ஜினீயரிங் பொருட்கள், ஜவுளி பொருட்கள் ஏற்றுமதி செய்யப்படுகிறது.

இந்திய அளவில் திருப்பூர், கோவையில் இருந்து தான் அமெரிக்காவுக்கு அதிகமான ஏற்றுமதி நடக்கிறது. இதில் ஜவுளி ஏற்றுமதி மட்டும் ஒரு ஆண்டிற்கு 11 பில்லியன் டாலர்கள் அளவிற்கு ஏற்றுமதி செய்யப்படுகிறது. 50 சதவீத வரிவிதிப்பால் இந்த பொருட்கள் ஏற்றுமதி கடுமையாக பாதிக்கப்பட்டுள்ளது. இதனால் கோவை, திருப்பூரில் பலர் வேலை இழக்கும் அபாயம் நிலவுகிறது.

கோவையில் 35 ஆயிரம் சிறு, குறு மற்றும் நடுத்தர தொழில் நிறுவனங்கள் இயங்கி வருகிறது. இதில் லட்சக்கணக்கான தொழிலாளர்கள் பணி புரிகின்றனர். அமெரிக்காவின் 50 சதவீத வரி விதிப்பு காரணமாக இந்த தொழில் நிறுவனங்களுக்கு ஜாப் ஆர்டர்கள் தற்போது குறைந்துள்ளன. இது குறித்து சிறு, குறு மற்றும் நடுத்தர தொழில் நிறுவன சங்க ஜேம்ஸ் கூறியதாவது:-

வரி விதிப்பு காரணமாக ஏற்றுமதி பாதிக்கப்பட்டு உள்ளதால் எங்களுக்கு வழங்கப்படும் ஆர்டர்களும் குறைந்துள்ளது. இதனால் கோவையில் உள்ள 35 ஆயிரம் சிறு,குறு மற்றும் நடுத்தர தொழில் நிறுவனங்கள் பாதிக்கப்பட்டு ஏராளமான தொழிலாளர்கள் வேலை இழக்கும் அபாயம் உருவாகி உள்ளது.

எனவே மத்திய அரசு அமெரிக்காவிடம் இதுகுறித்து உரிய பேச்சுவார்த்தை நடத்தி இந்த பிரச்சனைக்கு தீர்வு காண வேண்டும்.

இவ்வாறு கூறினார்.

### இந்தியாவில் சிறப்பாக செயல்படும் முதல்வர்:

# தொடர்ந்து முதலிடத்தில் உ.பி. முதல்வர் ஆதித்யநாத்

**புதுடெல்லி, செப். 01-**

இந்தியாவில் சிறப்பாகச் செயலாற்றும் முதல்வர் யார் என்று இந்தியா டுடே நாளிதழ் இந்த மாதம் [ஆகஸ்ட்] நடத்திய கருத்துக்கணிப்பு முடிவுகள் தற்போது வெளியாகி உள்ளது. இதல் உ.பி. முதல்வர் யோகி ஆதித்யநாத் முதலிடத்தில் உள்ளார்.

நாடு முழுவதும் பல்வேறு மாநிலங்களில் உள்ள 2,06,826 பேரிடம் இந்த கருத்துக்கணிப்பானது நடத்தப்பட்டுள்ளது.

இதன்படி, 36 சதவீதம் பேர் உத்தர பிரதேச மாநில முதல்வர் யோகி ஆதித்யநாத்தை சிறப்பாகச் செயல்படும் முதல்வராக கருதுகின்றனர். உ.பி. முதல்வர் கடந்த பிப்ரவரியில் 35 சதவீத ஆதரவு பெற்று இருந்தார். தற்போது ஒரு சதவீதம் அதிகரித்து 36 சதவீதம் பெற்றுள்ளார்.

2வது இடம் பிடித்துள்ள மேற்கு வங்காள முதல்வர் மம்தா பானர்ஜியின் செயல்பாடுகளை 13 சதவீதம் பேர் விரும்புகின்றனர். அவரைத் தொடர்ந்து 7 சதவீதம் பேர் ஆந்திர முதல்வர் சந்திரபாபு நாயுடு சிறந்த முறையில் செயல்படுவதாகத் தெரிவித்துள்ளனர்.

# எம்.எல்.ஏ. ஓய்வூதியத்துக்கு விண்ணப்பம் செய்த தன்கர்

**ஜெய்ப்பூர், செப். 01-**

ராஜினாமா ஏற்படுத்திய பரபரப்புக்கு இடையே எம்.எல்.ஏ. ஓய்வூதியத்துக்கு ஜெகதீப் தன்கர் விண்ணப்பம் செய்துள்ளார்.

இந்தியாவின் துணை ஜனாதிபதியாக இருந்தவர் ஜெகதீப் தன்கர். ராஜஸ்தான் மாநிலத்தை சேர்ந்த அவர், அந்த மாநிலத்தில் உள்ள கிஷன்கர் சட்டமன்ற தொகுதி காங்கிரஸ் எம்.எல்.ஏ.வாக, கடந்த 1993-ம் ஆண்டு முதல் 1998-ம் ஆண்டு வரை பதவி வகித்தார். இதற்காக அவர் 2019-ம் ஆண்டு ஜூலை வரை ஓய்வூதியம் பெற்று வந்தார்

அதன் பிறகு அவர் மேற்கு வங்காள கவர்னராக நியமிக்கப்பட்டார். இதையடுதது எம்.எல்.ஏ. ஓய்வூதியம் நிறுத்தப்பட்டது. 2022-ம் ஆண்டு இந்தியாவின் துணை ஜனாதிபதியாக ஜெகதீப் தன்கர் தேர்வு செய்யப்பட்டார். நாடாளுமன்ற மாநிலங்களவை தலைவராக இருந்த அவர் மீது, உரிய நேரம் தர மறுப்பதாக எதிர்க்கட்சிகள் குற்றசாட்டு வைத்தன.

ஆனால் திடீரென்று கடந்த ஜூலை 21-ந் தேதி ஜெகதீப் தன்கர், தனது உடல்நிலையை காரணம் காட்டி துணை ஜனாதிபதி பதவியில் இருந்து ராஜினாமா செய்தார். இதற்கு பின்னணியில் பா.ஜனதாவின் அழுத்தம் இருந்ததாக எதிர்க்கட்சிகள் குற்றம்சாட்டி வருகின்றன.

இதற்கிடையே ஜெகதீப் தன்கர், தனக்கு முன்னாள் எம்.எல்.ஏ.வுக்கான ஓய்வூதியத்தை மீண்டும் கேட்டு, ராஜஸ்தான் அரசிடம் விண்ணப்பித்துள்ளதாக அதிகாரிகள் தெரிவித்தனர். ராஜஸ்தானில் ஒரு முன்னாள் எம்.எல்.ஏ.வின் ஓய்வூதியம் ஒரு மாதத்திற்கு ரூ.35 ஆயிரத்தில் இருந்து தொடங்குகிறது, 70 வயதுக்கு மேற்பட்டவர்களுக்கு 20 சதவீத ஊதிய உயர்வு வழங்கப்படுகிறது.

தற்போது 74 வயதாகும் ஜெகதீப் தன்கருக்கு மாதம் ரூ.42 ஆயிரம் ஓய்வூதியம் கிடைக்கும் எனவும் அதிகாரிகள் தெரிவித்தனர்.

### வேளாங்கண்ணி திருவிழா:

# விழுப்புரம் – நாகப்பட்டினம் இடையே சிறப்பு ரெயில் இயக்கம்

**சென்னை, செப். 01-**

வேளாங்கண்ணி திருவிழாவை முன்னிட்டு விழுப்புரம் - நாகப்பட்டினம் இடையே சிறப்பு ரெயில் இயக்கப்பட்டது.

நாகப்பட்டினம் மாவட்டம் வேளாங்கண்ணி புனித ஆரோக்கிய அன்னை பேராலய ஆண்டுப்பெருவிழாவில் அதிகளவில் பக்தர்கள் பங்கேற்பார்கள். இதனால் பொதுமக்கள் வசதிக்காகவும், கூட்ட நெரிசலை தவிர்க்கும் வகையிலும் விழுப்புரத்தில் இருந்து நாகப்பட்டினத்துக்கு சிறப்பு எக்ஸ்பிரஸ் ரெயில் இயக்கப்பட உள்ளது. இதுகுறித்து திருச்சி கோட்ட ரெயில்வே மக்கள் தொடர்பு அலுவலகம் வெளியிட்டுள்ள செய்திக்குறிப்பில் கூறியிருப்பதாவது:-

விழுப்புரத்தில் இருந்து செப்டம்பர் 8-ந்தேதி காலை 9.10 மணிக்கு புறப்படும் விழுப்புரம்-நாகப்பட்டினம் சிறப்பு எக்ஸ்பிரஸ் ரெயில் (வண்டி எண் 06133) அதே நாள் மதியம் 1.05 மணிக்கு நாகப்பட்டினம் ரெயில் நிலையத்தை சென்றடையும். அதேபோல் மறுமார்க்கத்தில் நாகப்பட்டினத்தில் இருந்து அதே நாளில் மதியம் 1.20 மணிக்கு புறப்படும் நாகப்பட்டினம்-விழுப்புரம் சிறப்பு எக்ஸ்பிரஸ் ரெயில் (வண்டி எண் 06131) மாலை 5.30 மணிக்கு விழுப்புரம் வந்தடையும்.

இந்த ரெயில்கள் பண்ருட்டி, திருப்பாதிரிப்புலியூர், கடலூர் துறைமுக சந்திப்பு, பரங்கிப்பேட்டை, சிதம்பரம், சீர்காழி, வைத்தீஸ்வரன் கோவில், மயிலாடுதுறை சந்திப்பு, பேரளம் சந்திப்பு, திருநள்ளாறு, காரைக்கால், நாகூர் ஆகிய ரெயில் நிலையங்களில் நின்று செல்லும். இவ்வாறு அந்த செய்திக்குறிப்பில் கூறப்பட்டுள்ளது.

# கறுப்புக்கொடி காட்டிய நபருக்கு சாக்லேட் கொடுத்த ராகுல் காந்தி

**பாட்னா, செப். 01-**

பீகாரில் 65 லட்சம் வாக்காளர்கள் நீக்கப்பட்டதை கண்டித்து, வாக்காளர் அதிகாரம் என்ற பெயரில் நாடாளுமன்ற மக்களவை எதிர்க்கட்சி தலைவர் ராகுல் காந்தி கடந்த 17-ந் தேதி முதல் யாத்திரை நடத்தி வருகிறார்.

சசாரமில் தொடங்கிய இந்த யாத்திரை, இன்று பாட்னாவில் நிறைவடைகிறது. இந்தநிலையில், ஆர்ரா பகுதியில் பிரசாரத்தில் ராகுல்காந்தி ஈடுபட்டார் அப்போது, பாஜக இளைஞர் அணி செயற்பாட்டாளர்கள் கருப்பு சட்டை அணிந்து கருப்பு கொடி அசைத்தும், அவரை எதிர்த்து கோஷமிட்டும் போராட்டம் நடத்தினர்.

இந்த போராட்டத்தின் போது, ராகுல் காந்தியின் வாகனம் சென்றபோது, கருப்பு கொடி காட்டிய பாஜக இளைஞர்களில் ஒருவரை அவர் தன் பாதுகாப்பு பணியாளர்களிடம் அனுமதி அளித்து அருகில் அழைத்தார். அவருடன் சுருக்கமாக பேசிய பின், அவருக்கு சாக்லெட் கொடுத்து அனுப்பினார். இந்த காட்சி சமூக வலைதளங்களில் வைரலாகி, பரபரப்பை ஏற்படுத்தியுள்ளது.

இதேபோல், சில நாட்களுக்கு முன்பு நவாடாவில் யாத்திரை சென்ற ராகுல் காந்திக்கு எதிராக பாஜக ஆதரவாளர்கள் கோஷம் எழுப்பியபோது, டர்பாங்காவில் நடந்த ஒரு நிகழ்ச்சியில் பிரதமர் நரேந்திர மோடியையும், அவரது மறைந்த தாயாரையும் குறை கூறியதாக காங்கிரஸ் மீது பாஜக குற்றஞ்சாட்டியது. இதையடுத்து பாட்னாவில் எப்.ஐ.ஆர் பதிவு செய்யப்பட்டு, காங்கிரஸ் எம்.பி. மன்னிப்பு கோர வேண்டும் எனவும், மேலும், காங்கிரஸ் செயற்பாட்டாளர் முகமது ரிஸ்வி கைது செய்யப்பட்டு, 14 நாள் நீதிமன்றக் காவலில் வைக்கப்பட்டது குறிப்பிடத்தக்கது.

### அமெரிக்காவின் கூடுதல் வரி விதிப்பு விவகாரம்:

# ஏற்றுமதியை ஊக்குவிக்க மத்திய அரசு நடவடிக்கை மேற்கொள்ள வேண்டும்

## பிரதமர் மோடிக்கு இ.பி.எஸ். கடிதம்

**சென்னை, செப். 01-**

அமெரிக்காவின் தற்போதைய கூடுதல் வரி விதிப்பால் நம் நாட்டில் பின்னலாடை மற்றும் ஆயத்த ஆடைகள் ஏற்றுமதியாளர்களுக்கு எந்த வித இடையூறும் ஏற்படாத வகையில், மற்ற நாடுகளுக்கு ஏற்றுமதியை ஊக்குவிக்க நடவடிக்கை மேற்கொள்ள வேண்டும் என்று பிரதமர் மோடிக்கு அதி.மு.க. சார்பில் அண்மையில் கடிதம் எழுதியுள்ளேன் என்று அ.தி.மு.க. பொதுச்செயலாளர் எடப்பாடி பழனிசாமி தெரிவித்துள்ளார்.

தி.மு.க.வின் தோல்வி மாடல் ஆட்சியில், தமிழ்நாடு கெட்டுக் குட்டிச் சுவரானதை மறைக்க, எதற்கெடுத்தாலும் மத்திய அரசு மீது முதல்வர் மு.க. ஸ்டாலின் பழிபோடுகிறார் என்று அதி.மு.க. பொதுச்செயலாளர் எடப்பாடி பழனிசாமி குற்றம் சாட்டியுள்ளார்.

இதுகுறித்து அவர் வெளியிட்டுள்ள அறிக்கையில், அமெரிக்க அரசு தற்போது உயர்த்தியுள்ள இறக்குமதி வரியால் பாதிப்படைந்துள்ள திருப்பூர் பின்னலாடைத் தொழிலைப் பாதுகாக்க நடவடிக்கை எடுங்கள் என்று பிரதமருக்கு, மு.க. ஸ்டாலின் அவரது சமூக வலைதளப் பக்கத்தில் பதிவிட்டுள்ளதாகச் செய்திகள் வந்துள்ளன.

365 கிலோ பருத்தி விலை 50 சதவீதத்திற்கும் கீழே குறைந்தபோதும், நூல் விலையில் ஸ்திரமற்ற தன்மை நிலவிய போதும், எந்த நடவடிக்கைகளையும் மேற்கொள்ளாதது. பருத்தி உற்பத்தியை ஊக்குவிக்க துரும்பைக் கூட கிள்ளிப் போடவில்லை.

வெளிநாட்டு சுற்றுப் பயணம் நான்கு முறை மேற்கொண்டும், கோவை மற்றும் திருப்பூர் மாவட்டங்களில் இயங்கும் ஜவுளித் தொழிலுக்கு எந்தவிதமான வெளிநாட்டு முதலீடுகளையும் ஈர்க்காது.

இந்தியாவிலேயே தமிழ்நாட்டில், குறிப்பாக கோவை, ஈரோடு, திருப்பூர், கரூர், நாமக்கல் உள்ளிட்ட மாவட்டங்களில் ஸ்பின்னிங் மில்கள், ஓப்பன் எண்ட் ஸ்பின்னிங் மில்கள் அதிக அளவில் உள்ளன. இந்த மில்கள் தமிழக மக்களுக்கு மட்டுமின்றி, பல லட்சக்கணக்கான வடமாநில மக்களுக்கும் அதிக அளவில் வேலை வாய்ப்புகளை வழங்கி, அவர்களின் வாழ்வாதாரத்திற்கு ஆதாரமாக விளங்கி வருகின்றன.

தொழில் முனைவோர்களையும், தொழிற்சாலைகளையும் முடக்கும் வகையில், தமிழக அரசு, திறனற்ற வகையில் செயல்பட்டதன் காரணமாக தொழில் துறை ஏற்கெனவே நலிவடைந்து ஸ்தம்பித்துள்ளது.

இதன் காரணமாக, தென்னிந்தியாவின் மான்செஸ்டர் என்று அழைக்கப்படும் கோயம்புத்தூரிலும், பின்னலாடை நகரம் மற்றும் டாலர் சிட்டி என்று அழைக்கப்படும் திருப்பூரிலும், உள்நாடு மற்றும் வெளிநாட்டு முதலீடுகளும், வியாபாரங்களும் மெதுவாக தமிழகத்தை விட்டு ஏற்கெனவே 2022 முதல் வெளியேறத் துவங்கி விட்டன.

அனைத்திந்திய அண்ணா திராவிட முன்னேற்றக் கழக ஆட்சியில், 2021, கொரோனா காலத்தில்கூட சிறப்பாக நடைபெற்று வந்த ஜவுளி மற்றும் பின்னலாடைத் தொழில்கள், தற்போதைய ஆட்சியில், கடுமையான வரி உயர்வு மற்றும் தொழில் கொள்கையால் தள்ளாடி வருகிறது.

அமெரிக்காவின் தற்போதைய கூடுதல் வரி விதிப்பால் நம் நாட்டில் பின்னலாடை மற்றும் ஆயத்த ஆடைகள் ஏற்றுமதியாளர்களுக்கு எந்த வித இடையூறும் ஏற்படாத வகையில், மற்ற நாடுகளுக்கு ஏற்றுமதியை ஊக்குவிக்க நடவடிக்கை மேற்கொள்ள வேண்டும் என்று பிரதமர் மோடிக்கு அதி.மு.க. சார்பில் அண்மையில் கடிதம் எழுதியுள்ளேன்.

மேலும், அக்கடிதத்தில் உள்ளூர் உற்பத்தியாளர்களுக்கு உடனடி நிவாரண நடவடிக்கைகளை மேற்கொள்ள வலியுறுத்தியும், தொழில் துறைக்கு நிவாரணம் அளிக்கக் கடன் மற்றும் அதற்கான வட்டியினை 6 மாதங்களுக்கு நிறுத்தி வைக்கவும் மற்றும் வட்டியை தள்ளுபடி செய்ய நடவடிக்கை எடுத்து தொழிலாளர்கள் வேலை இழப்பை தடுக்க நடவடிக்கை எடுக்கவும் பிரதமரை கேட்டுக் கொண்டுள்ளேன்.

அமெரிக்காவில் இந்தியப் பொருட்களை இறக்குமதி செய்பவர்கள் கூடுதல் வரி செலுத்த வேண்டும். இதனால், இந்திய பின்னலாடை அமெரிக்க சந்தையில் பிற நாட்டு ஜவுளிப் பொருட்களுடன் போட்டியிட முடியாமல் விற்பனை குறையும். எனினும் இங்கு, பின்னலாடை மற்றும் ஆயத்த ஆடை தங்கு தடையில்லாமல் உற்பத்தியானால் தான் பிற நாடுகளுக்கும் ஏற்றுமதி செய்ய முடியும்; நாட்டுக்கும் அந்நியச் செலாவணி கிடைக்கும்.

ஆயத்த ஆடை தொழிலில் ஏற்பட்டுள்ள தொய்வைப் போக்க இந்த தி.மு.க. அரசு உடனடியாக ஆக்கப்பூர்வமான நடவடிக்கை எடுக்க வேண்டும் என்று வலியுறுத்துகிறேன்' எனத் தெரிவித்துள்ளார்.

# விஜய் சுற்றுப்பயணம்: மாவட்ட செயலாளர்களுக்கு த.வெ.க. உத்தரவு

**சென்னை, செப். 01-**

தமிழக வெற்றிக்கழகத்தின் தலைவர் விஜய்யின் சுற்றுப்பயணம் உறுதியாகியுள்ள நிலையில் மாவட்ட செயலாளர்களுக்கு கட்சியின் சார்பில் உத்தரவு பிறப்பிக்கப்பட்டுள்ளது.

தமிழக சட்டசபை தேர்தலை சந்திக்க அரசியல் கட்சிகள் தீவிரம் காட்டி வருகின்றன. தற்போதைய சூழ்நிலையில் தமிழக அரசியல் களத்தில் தி.மு.க, அ.தி.மு.க., நாம் தமிழர், த.வெ.க. என 4 முனை போட்டி உறுதியாகியுள்ளது. பிரதான கட்சிகளாக உள்ள தி.மு.க.வும், அ.தி.மு.க.வும் தங்களது தலைமையில் கூட்டணி அமைத்துள்ளது. நாம் தமிழர் கட்சி தனித்து களம் காண்கிறது. விஜய் தலைமையிலான த.வெ.க.வும் கிட்டத்தட்ட தனித்து போட்டியிடுவது உறுதியாகிவிட்டது. தே.மு.தி.க., பா.ம.க. ஆகிய கட்சிகள் எந்த அணியில் இணைவது என்று முடிவு செய்யவில்லை. ஜனவரிக்கு பிறகு கூட்டணி குறித்து முடிவு செய்வதாக தே.மு.தி.க. ஏற்கனவே அறிவித்துவிட்டது.

இந்த சூழ்நிலையில் மதுரையில் 2-வது மாநாட்டை நிறைவு செய்துள்ள த.வெ.க. தேர்தலுக்கான அடுத்தக் கட்ட நகர்வை நோக்கி நகர தொடங்கியுள்ளது. வரும் செப்டம்பர் மாதத்தில் இருந்து மக்கள் சந்திப்பை நடத்த விஜய் முடிவு செய்துள்ளார். த.வெ.க.வின் கொள்கை தலைவரான தந்தை பெரியார் பிறந்தநாளான செப்டம்பர் 17-ந்தேதி, ஈரோட்டில் இருந்து முதல் மக்கள் சந்திப்பை நடத்த விஜய் முடிவு செய்துள்ளதாக தகவல்கள் வெளியாகி உள்ளது. இதற்காக மாவட்ட செயலாளர்களுடன் தொலைபேசி வாயிலாக தொடர்ந்து விஜய் ஆலோசனை நடத்தி வருகிறார். இதற்கிடையில், பனையூரில் உள்ள த.வெ.க. கட்சி அலுவலகத்தில் மாவட்ட செயலாளர்களுக்கான ஆலோசனை கூட்டம் நேற்று முன்தினம் நடந்தது. இதில் திருச்சி, தஞ்சாவூர் மற்றும் டெல்டாவையொட்டியுள்ள மாவட்டங்களை சேர்ந்த செயலாளர்கள், நிர்வாகிகள் பங்கேற்றனர்.

இந்த நிலையில், தவெக தலைவர் விஜய் சுற்றுப்பயணத்தை தொடங்குவதற்குள் 25,000 வாக்காளர்களுக்கு ஒரு ஒன்றிய செயலாளரை நியமனம் செய்ய மாவட்டச் செயலாளர்களுக்கு தவெக உத்தரவிட்டுள்ளது. ஏற்கெனவே ஒரு சட்டமன்ற தொகுதிக்கு ஒரு ஒன்றிய செயலாளர் இருந்த நிலையில் தொகுதி வாக்குச்சாவடி அடிப்படையில் ஒன்றிய செயலாளர் பதவியை பிரிக்க கட்சியின் தலைமை அறிவுறுத்தி உள்ளது. வீடு வீடாகச் சென்று தவெக உறுப்பினர் சேர்க்கையை தீவிரப்படுத்த மாவட்ட செயலாளர்களுக்கு விஜய் உத்தரவிட்டுள்ளார். மக்களின் பிரச்சினைகளை நேரடியாக கேட்டு தலைமை யகத்திற்கு லிஸ்ட் அனுப்ப வேண்டும் என்றும் தொகுதி ரீதியாக இருக்கக்கூடிய அனைத்து பிரச்னைகளையும் கேட்டறிந்து அறிக்கை தயார் செய்ய வேண்டும் என்றும் விஜய் உத்தரவிட்டுள்ளார்.

# மதுரையில் 4-ம் தேதி நடக்க இருந்த ஓ.பி.எஸ். மாநாடு ஒத்திவைப்பு

**சென்னை, செப். 01-**

மதுரையில் வருகிற 4-ம் தேதி நடக்க இருந்த ஓ.பன்னீர் செல்வத்தின் மாநாடு ஒத்திவைக்கப்பட்டுள்ளது.

சென்னை கீழ்ப்பாக்கத்தில் தனது ஆதரவாளர்களுடன் முன்னாள் முதல்-அமைச்சர் ஓ.பன்னீர் செல்வம் கடந்த மாதம் 14-ம் தேதி ஆலோசனை நடத்தினார். இந்த ஆலோசனை கூட்டத்தில் எடப்பாடி பழனிசாமி குறித்து விமர்சிக்க வேண்டாம் என்றும் எடப்பாடி பழனிசாமியை விமர்சித்தால் தேவையற்ற குழப்பத்தை ஏற்படுத்தும் என்றும் ஆதரவாளர்களுக்கு ஓ.பன்னீர் செல்வம் அறிவுறுத்தியதாக கூறப்பட்டது.

இதனிடையே அந்த ஆலோசனை கூட்டத்தில் தனது ஆதரவாளர்களுக்கு மத்தியில் பேசிய ஓ.பன்னீர் செல்வம், "அ.தி.மு.க.வை மீட்டெடுப்பதற்கான சட்ட போராட்டம் தொடரும். சட்ட போராட்டத்தில் உறுதுணையாக நின்ற அனைவருக்கும் நன்றி. அ.தி.மு.க.வை ஆட்சியில் அமர்த்தவே தர்ம யுத்தம் நடத்தி கொண்டிருக்கிறோம். எதிர்காலத்தில் நம் முடைய நோக்கத்தை வென்றெடுப்போம். மக்களின் நன்மதிப்பை பெற்றவர்கள் மட்டுமே முதல்-அமைச்சராக முடியும். எடுத்துள்ள சில முடிவுகளை வெளியே சொல்ல முடியாது. அது என்ன என்பது குறித்து உங்களுக்கு தெரியும். எனது தலைமையில் வருகிற செப்டம்பர் மாதம் 4-ந் தேதி மதுரையில் மாநில மாநாடு நடத்தப்படும். எதிர்காலத்தில் நாம் என்ன முடிவுகளை எடுக்கப் போகிறோம் என்பது குறித்து மதுரை மாநாட்டில் அறிவிப்பேன்" என்று கூறி இருந்தார்.

இந்நிலையில் செப்டம்பர் 4-ம் தேதி மதுரையில் நடைபெற இருந்த ஓ.பன்னீர் செல்வம் அணியின் மாநாடு ஒத்திவைக்கப்படுவதாக அதிகாரப்பூர்வமாக அறிவிக்கப்பட்டுள்ளது. இது தொடர்பாக வெளியிடப்பட்டுள்ள அறிக்கையில் கூறப்பட்டுள்ளதாவது:-

வருகிற 14-ம் தேதி அன்று சென்னை, வேப்பேரி, ரிதர்ட்டன் சாலையில் அமைந்துள்ள ஒய்.எம்.சி.ஏ. திருமண மண்டபத்தில் நடைபெற்ற தலைமைக் கழக நிர்வாகிகள் மற்றும் மாவட்டக் கழகச் செயலாளர்கள் ஆலோசனைக் கூட்டத்தில் எடுக்கப்பட்ட முடிவிற்கிணங்க 4-09-2025 அன்று மதுரையில் நடைபெறுவதாக இருந்த அண்ணா திராவிட முன்னேற்றக் கழக தொண்டர்கள் உரிமை மீட்புக் குழுவின் மாநில மாநாடு கழக உயர்மட்டக் குழு ஆலோசனையின்படி ஒத்திவைக்கப்படுகிறது. இவ்வாறு அதில் தெரிவிக்கப்பட்டுள்ளது.

தென்காசி மாவட்டம் குற்றாலத்தில் சாரல் மழை பெய்து வருவதால் அனைத்து அருவிகளிலும் தண்ணீர் வரத்து அதிகரித்து காணப்பட்டது. விடுமுறை தினமான நேற்று ஏராளமான சுற்றுலா பயணிகளும் பொதுமக்களும் குளித்து மகிழ்ந்தனர்.

# பாரா மாற்றுத்திறனாளிகளுக்கான தேசிய அளவிலான 4வது அமர்வு கிரிக்கெட் விளையாட்டுப் போட்டிகள்

**ஈரோடு செப்.01-**

4வது தேசிய அளவிலான( Para ) பாரா மாற்றுத்திறனாளிகளுக்கான அமர்வுக் கிரிக்கெட் விளையாட்டுப் போட்டிகள்ஆகஸ்டு, 15, 16 & 17, அன்று தமிழ்நாடு விளையாட்டுப் பல்கலைக்கழகம், வண்டலூர், சென்னையில் நடைபெற்றது.

இந்த நிகழ்வை இந்திய அமர்வுக் கிரிக்கெட் சங்கம் இணைந்து நடத்தியது. இதில் 9 அணிகள் பங்கேற்றன. ( தமிழ்நாடு, புதுச்சேரி, ஆந்திரா பிரதேசம் , ஒடிஸா, உத்தர் பிரதேசம், கர்நாடகம், சத்தீஷ்கர், குஜராத் மற்றும் ராஜஸ்தான் ) முதல் இடத்தை தமிழ்நாடு, இரண்டாம் இடத்தை கர்நாடகம், மூன்றாம் இடத்தை ஒடிஸா மற்றும் நான்காம் இடத்தை ஆந்திரா பிரதேசம் வென்றது. ஜாயின் ஹேன்ஸ் சோசியல் வெல்பேர் ட்ரஸ்ட், தலைமை நிர்வாகிகள் குமரேசன் மற்றும் ராஜேஷ் குமார் இந்த தொடரை சிறப்பாக நடத்தி கொடுத்தனர்.

இதற்கு உறுதுணையாக இந்திய அமர்வுக் கிரிக்கெட் சங்க நிர்வாகிகள் பால அரிதாஸ், , முகம்மது கதாபி, . சீனிவாசன், . முனீஸ்வரன், நவாஸ் ஷேரிப், . பார்த்திபன், முத்துக்குமரன், . வெங்கடேசன், . சுபாஷ் மற்றும் . சந்துரு ஆகியோர் செயல்பட்டனர்.

இதில் தேசிய அளவிலான நடைபெற்ற போட்டிகளில் கோப்பையை வென்று தமிழ்நாடு அமர்வுக் கிரிக்கெட் அணி தொடர்ந்து நான்காவது முறையாக தொடர்ச்சியாக வெற்றி பெற்று சாதனை படைத்துள்ளனர் இத்தகவலை இந்திய அமர்வு கிரிக்கெட் சங்கத்தின் தேசிய துணைத் தலைவரும் நந்தா கலை அறிவியல் கல்லூரியின் உடற்கல்வி இயக்குனருமான தேவ காந்தன் இத்தகவலை தெரிவித்தார்.

# ஈரோட்டில் மனைவி நல வேட்பு விழா

**ஈரோடு செப்.01-**

வேதாத்திரி மகரிஷியால் தோற்றுவிக்கப்பட்ட சமுதாய சேவா சங்கத்தில் பெண்களின் பெருமையைப் போற்றும் விதத்தில் ஒவ்வொரு ஆண்டும் ஆகஸ்டு 30-ம் தேதி அன்று மனைவி நல வேட்பு நாள் என்று சிறப்பாக கொண்டாடி வருகின்றனர்.

இவ்விழாவில் மனைவியை கௌரவிக்கும் விதமாக கணவர்கள் தங்களது மனைவிக்கு மலர் கொடுத்தும், மனைவிமார்கள் தங்களது கணவருக்கு கனி கொடுத்தும் வாழ்த்துவார்கள். நேற்று முன்தினம் ஈரோடு மனவளக்கலை மன்றம் சார்பில் இவ்விழா கொங்கு கலை அரங்கில் நடைபெற்றது. மனைவி நல வேட்பு அறிமுகவுரை நிகழ்த்தி காந்தப் பரிமாற்ற தவம் முதுநிலை பேராசிரியர் எம் சதாசிவம் நடத்தி வைத்தார்கள்.சிறப்புரையாக தென்காசி பேராசிரியர் இராமச்சந்திரன், அவர்கள் "மந்திர உறவு" என்ற தலைப்பில் சிறப்புரையாற்றினார். விழாவில் 300 தம்பதியர் உட்பட சுமார் 750-க்கும் மேற்பட்ட அன்பர்கள் கலந்து கொண்டு சிறப்பித்தனர்.

# ஈரோடு கொங்கு கலை அறிவியல் கல்லூரியில் ஆசிரியர் திறன் மேம்பாட்டு பயிற்சியின் நிறைவு விழா

**ஈரோடு செப்.01-**

ஈரோடு கொங்கு கலை அறிவியல் கல்லூரியில் இளநிலை வணிக மேலாண்மை மற்றும் கணினி பயன்பாட்டுத்துறை சார்பாக அகில இந்திய தொழில்நுட்ப கல்வி கவுன்சிலின் ஏஐசிடிஇ பயிற்சி மற்றும் கற்றல் (எ.டி.எ.எல்) அகாடமியின் நிதி உதவியோடு செயற்கை நுண்ணறிவு வாயிலாக விவசாயத் தொழில் நுட்பமும் நவீன விவசாயத்திற்கான தீர்வுகளும் என்ற பொருண்மைமையில் உயர்கல்வி ஆசிரியர் திறன் மேம்பாட்டு பயிற்சி இம்மாதம் 25. 8 .2025 அன்று முதல் 30. 8 2025 வரை 6 நாட்கள் நடைபெற்றது.

இந்நிகழ்வின் நிறைவு விழா கல்லூரியின் தாளாளர் பி.சச்சிதானந்தன் வழிகாட்டுதலின்படி நடைபெற்றது. கல்லூரியின் முதல்வர் முனைவர்..எச்.வாசுதேவன் பிரிவுரை வாழ்த்து வழங்கினார்.

மேலும் இப்பயிற்சியில் பன்னாட்டு நிறுவனங்களில் பணிபுரியும் கல்வி வல்லுனர்கள் மற்றும் பல்வேறு கல்வி நிறுவனங்களில் பணிபுரியும் கல்லூரி பேராசிரியர்கள் பயிற்றுனர்களாக கலந்து கொண்டு இப்பயிற்சி குறித்த பயன்களையும் அனுபவங்களையும் பகிர்ந்து கொண்டனர்.

இந்நிகழ்வில் வணிக மேலாண்மை மற்றும் கணினி பயன்பாட்டுத் துறையின் உதவி பேராசிரியர்எம். அருள்ராஜா நன்றி கூறினார். இப்பயிற்சிக்கான ஏற்பாடுகளை அத்துறை சார்ந்த பேராசிரியர்கள் செய்திருந்தனர்.

தின பூமி
நாளிதழ்
படியுங்கள்

சத்தி - மைசூர் தேசிய நெடுஞ்சாலையில்

# சிறுத்தை நடமாட்டம் வாகன ஓட்டிகள் அச்சம்: வனத்துறையினர் எச்சரிக்கை

**ஈரோடு செப் .01-**

ஈரோடு மாவட்டம் சத்தியமங்கலம் அடுத்த பண்ணாரி அம்மன் கோவில் அருகே சத்தி -மைசூர் தேசிய நெடுஞ்சாலை உள்ளது. இந்த வழியாக நாளொன்றுக்கு தமிழகம் -கர்நாடகா இடையே நூற்றுக்கணக்கான வாகனங்கள் சென்று வருகின்றன. அடர்ந்த வனப்பகுதியில் அமைந்துள்ள இந்த நெடுஞ்சாலையில் யானை, சிறுத்தை நடமாட்டம் இருந்து வருகிறது. இந்நிலையில் நேற்று முன்தினம் மாலை சத்திய மங்கலம் பண்ணாரி அம்மன் கோவில் அடுத்த சத்தி மைசூர் தேசிய நெடுஞ்சாலையில் வழக்கம்போல் வாகன ஓட்டிகள் சென்று கொண்டிருந்தனர். நேற்று மாலை இரண்டு இருசக்கர வாகனத்தில் வாலிபர்கள் சிலர் ஆசனூர் செல்ல வேண்டி சத்தி - மைசூர் தேசிய நெடுஞ்சாலையில் சென்று கொண்டிருந்தனர். அப்போது வனப்பகுதி ஒட்டி தடுப்பு சுவர் அருகே சிறுத்தை ஒன்று திடீரென வெளியேறி அந்த வாலிபர்கள் சென்ற இருசக்கர வாகனங்களுக்கு ஈடாக ஓடியது. இதனால் அந்த வாலிபர்கள் மற்றும் அந்த வழியாக வந்த வாகன ஓட்டிகள் அச்சம் அடைந்தனர். சிறுத்தை பாய்ந்து ஓடுவதை அந்த வழியாக சென்ற வாகன ஓட்டுகள் தங்களது செல்போனில் வீடியோவாக பதிவு செய்து கொண்டனர். தற்போது அந்த காட்சி சமூகவலைத்தளங்களில் வைரலாக பரவி வருகிறது.

இதுகுறித்து வனத்துறையினர் கூறும்போது,

கடந்த சில நாட்களாகவே பண்ணாரி அடுத்த வனப்பகுதியில் சிறுத்தை நடமாட்டம் இருந்து வருகிறது. எனவே மாலை 6 மணிக்கு பிறகு வாகன ஓட்டிகள் இருசக்கர வாகனங்களில் செல்வதை தவிர்க்க வேண்டும் என்றனர்.

# பவானிசாகர் அணைக்கு 1, 248 கன அடியாக நீர்வரத்து குறைந்தது

**ஈரோடு, செப்.01-**

ஈரோடு , கரூர், திருப்பூர் மாவட்ட மக்களின் குடிநீர் ஆதாரமாகவும், 2.47 லட்சம் விளை நிலங்களின் வாழ்வாதாரமாகவும் உள்ளது பவானிசாகர் அணை. 105 அடி கொள்ளளவு கொண்ட பவானிசாகர் அணையின் முக்கிய நீர் பிடிப்பு பகுதியான நீலகிரி மலைப்பகுதி இருந்து வருகிறது. நீர்ப்பிடிப்பு பகுதியில் பரவலாக மழை பெய்து வருவதால் கடந்த சில நாட்களாகவே பவானிசாகர் அணை நீர்மட்டம் தொடர்ந்து உயர்ந்து வருகிறது. இதன் காரணமாக கடந்த மாதம் 27ஆம் தேதி 100 அடியை தாண்டியது. இதனால் அணைக்கு வந்த உபரி நீர் அப்படியே பவானி ஆற்றுக்கு வெளியேற்றப்பட்டதால் பவானி ஆற்றங்கரை மக்களுக்கு வெள்ள அபாய எச்சரிக்கை விடுக்கப்பட்டது. அதன் பிறகு நீர்வரத்து சீரானது.

இந்நிலையில் மீண்டும் நீர்பிடிப்பு பகுதியில் பரவலாக மழை பெய்து வருவதால் பவானிசாகர் அணைக்கு நீர்வரத்து அதிகரித்துள்ளது. இதன் காரணமாக கடந்த 19ஆம் தேதி பவானிசாகர் அணை 102 அடியை எட்டியது. இதனை எடுத்து பவானிசாகர் அணைக்கு வரும் உபரிநீர் அப்படியே பவானி ஆற்றுக்கு திறந்து விடப்பட்டு உள்ளது. இதனால் பவானி ஆற்றில் வெள்ளப்பெருக்கு ஏற்பட்டுள்ளது. தற்போது பவானிசாகர் அணை பகுதியில் மழை பொழிவு இல்லாததால் அணைக்கு வரும் நீர்வரத்து குறைந்துள்ளது. இதனால் அணை நீர்மட்டம் குறைந்து வருகிறது.

நேற்று காலை பவானிசாகர் அணையின் நீர்மட்டம் 101. 63 அடியாக குறைந்தது. அணைக்கு 1,248 கன அடி நீர் வந்து கொண்டிருக்கிறது. கீழ்பவானி வாய்க்காலுக்கு 2,300 கன அடியும், தடப்பள்ளி- அரக்கன் கோட்டை பாசனத்திற்கு 950 கன அடியும், காலிங்கராயன் பாசனத்திற்கு 100 கன அடியும், பவானி ஆற்றுக்கு 100 கன அடியும் என மொத்தம் அணையில் இருந்து 3, 450 கன அடி நீர் வெளியேற்றப்பட்டு வருகிறது. இதேபோல் மாவட்டத்திலுள்ள மற்ற அணையின் நீர் மட்டமும் தொடர்ந்து குறைந்து வருகிறது. அதன்படி இன்று காலை நிலவரப்படி குண்டேரி பள்ளம் அணையின் நீர்மட்டம் 20.01 அடியாக உள்ளது.இதேபோல் வரட்டு பள்ளம் அணையின் நீர்மட்டம் 21.98 ஆகவும், பெரும்பள்ளம் அணையின் நீர்மட்டம் 12.92 அடியாகவும் உள்ளது.

மாப்பிள்ளையூரணி இந்திராநகரில்

# விநாயகர் சதுர்த்தியையொட்டி மாட்டு வண்டி பந்தயம்

**கோவில்பட்டி செப்.01-**

ஓட்டப்பிடாரம் அருகே மாப்பிள்ளையூரணி இந்திரா நகரில் அமைந்துள்ள இந்திர சக்தி விநாயகர் திருக்கோவில் 35ம் ஆண்டு சதுர்த்தி விழாவை முன்னிட்டு நடைபெற்ற மாபெரும் மாட்டு வண்டி எல்கை பந்தயத்தை அ.தி.மு.க தூத்துக்குடி வடக்கு மாவட்ட இளைஞர் இளம்பெண்கள் பாசறை செயலாளரும் கோவில்பட்டி நகர் மன்ற உறுப்பினருமான எம்.ஆர்.வி.கவியரசன் கொடியசைத்து துவக்கி வைத்து வெற்றி பெற்ற காளைகள் மற்றும் சாரதிகளுக்கும் பரிசுகள் வழங்கி பாராட்டி பேசினார்.இந்த போட்டியில் தூத்துக்குடி, நெல்லை, மதுரை, இராமநாதபுரம் மாவட்டங்களை சார்ந்த 64 மாட்டு வண்டிகள் சின்னமாடு, பூஞ்சிட்டு, தேன்சிட்டு, தட்டான்சிட்டு என நான்கு பிரிவுகளாக கலந்து கொண்டன

இந்நிகழ்வில் விழா கமிட்டியினர்கள் வைரமுத்து ராஜேந்திரன் ராமச்சந்திரன் தங்கமாரிமுத்து கனகராஜ் லெப்ட் கனகராஜ் மனோஜ் மாரிமுத்து ஆகியோர் வரவேற்றனர் ஊர் தலைவர் ஆறுமுகசாமி செயலாளர் தர்மலிங்கம் பொருளாளர் தங்கராஜ் பொன்னுசாமி முன்னாள் பஞ்சாயத்து தலைவர்கள் முறம்பன் சுடலைமணி கவர்னகிரி பாலமுருகன் காசிராஜா அக்ரி பெருமாள்சாமி சூரியா பாண்டியன் இன்ஜினியர் அமிர்தராஜ் சூரியா சக்தீஸ்வரன் தினேஷ்குமார் சபேஸ் மீனாட்சி மற்றும் பார்வையாளர்கள் பொதுமக்கள் உள்ளிட்ட பலர் பங்கேற்றனர்

# தனி மனிதனை சமூகத்தில் உயர்த்துவது கல்வி மட்டுமே: மாணவ, மாணவிகளுக்கு கலெக்டர் ச.கந்தசாமி அறிவுரை

**ஈரோடு.செப்.01-**

ஈரோடு கலெக்டர் அலுவலக கூட்டரங்கில், கலெக்டர் ச.கந்தசாமி "காபி வித் கலெக்டர்" நிகழ்ச்சியில் அந்தியூர் வட்டத்திற்குட்பட்ட அரசு மற்றும் தனியார் பள்ளியில் பயிலும் மாணவ, மாணவியர்களுடன் கலந்துரையாடினார்.

இன்றைய தினம் நடைபெற்ற காபி வித் கலெக்டர் நிகழ்ச்சியில், மாணவ, மாணவியர்கள் கல்வியறிவோடு சமூகம் மற்றும் பொது அறிவும் மேம்பட வேண்டும் என் நோக்குடன் கலெக்டர் , மாணவ, மாணவியர்களுடன் கலந்துரையாடிய போது தெரிவிக்கையில், அண்ணா, காமராஜர், பெரியார் போன்றோர் அனைவரும் கல்வி கற்க வேண்டும் என்பதை அடிப்படையாகக் கொண்டு போராடிய தலைவர்கள் ஆவார்கள்.

மேலும், தமிழ்நாடு அரசின் சார்பில், மாபெரும் தமிழ் கனவு, திருக்குறள் திருப்பணிகள் திட்டம் போன்ற பல்வேறு நிகழ்ச்சிகள் நடத்தப்பட்டு வருகிறது. இதன் மூலம் தமிழர் மற்றும் தமிழின் மரபு மற்றும் பண்பாடு ஆகியவற்றை குறித்து இன்றைய தலைமுறையினர் தெரிந்து கொள்ள உதவியாக இருக்கிறது. சங்ககால அகழ்வாராய்ச்சிகள் மற்றும் பானை குறிப்பேடுகளில் அதிகளவில் கிடைக்கப் பெற்ற கல்வெட்டுகளில் பெரும்பான்மையானவை தமிழ் மற்றும் தமிழர் பாரம்பரியத்தை குறிக்கின்றவையாகும்.

மேலும், மாணவ, மாணவியர்கள் உயர்கல்வியில் கற்பதற்கு ஏராளமான பாடப்பிரிவுகள் உள்ளது எனவே தங்களுக்கு விருப்பமான பாடத்தை தேர்ந்தெடுத்து படிக்கலாம்.

பள்ளி மற்றும் கல்லூரி படிப்போடு அல்லாமல் போட்டித்தேர்வுகளுக்கும் தயாராகும் வகையில் பயிற்சி பெற வேண்டும். தனி மனிதனை சமூகத்தில் உயர்த்துவது கல்வியால் மட்டுமே இயலும். அத்தகைய கல்வியை மாணவ, மாணவியர்கள் ஆர்வத்துடன் கற்க வேண்டும், மேலும் தொடர்ந்து புத்தகம் வாசிக்கும் பழக்கத்தினை ஏற்படுத்திக் கொள்ள வேண்டும் என வும் தெரிவித்தார்.

மேலும், கலெக்டர் தனது அரசுப்பணியில் சேர்ந்த பிறகு சந்தித்த நிகழ்வுகள் மற்றும் மாணவ, மாணவியர்களுக்கு தன்னம்பிக்கை ஊட்டும் வகையில் பல்வேறு கருத்துக்களை பகிர்ந்து கொண்டதுடன், மாணவ, மாணவியர்களின் பள்ளியில் ஏற்பட்ட சுவாரசியமான நிகழ்வுகள் குறித்து கேட்டறிந்தார். காபி வித் கலெக்டர் நிகழ்ச்சியில், அந்தியூர் வட்டாரத்திற்குட்பட்ட 13 அரசுப் பள்ளிகளை சேர்ந்த 21 மாணவ, மாணவியர்கள் மற்றும் 2 தனியார் பள்ளிகளை சேர்ந்த 4 மாணவ, மாணவியர்கள் என மொத்தம் 15 பள்ளிகளை சேர்ந்த 25 மாணவ, மாணவியர்கள் கலந்து கொண்டனர். கலந்து கொண்ட மாணவ, மாணவியர்கள் அனைவருக்கும் கலெக்டர் திருக்குறள் புத்தகங்களை வழங்கினார். இந்நிகழ்ச்சியில், மாவட்ட முதன்மை கல்வி அலுவலர் சுப்பாராவ், ஆசிரியர்கள் உட்பட துறை சார்ந்த அலுவலர்கள் கலந்து கொண்டனர்.

# அகலார் குருகுலம் பள்ளியில் விளையாட்டு தின விழா

**ஊட்டி, செப்.01-**

நீலகிரி மாவட்டத்தைச் சேர்ந்த தூனேரி அகலாரில் உள்ள குருகுலம் பள்ளியில் பதினாறாவது ஆண்டு விளையாட்டு தின விழா மிகவும் கோலாகலமாக நடைபெற்றது. விழாவில் சிறப்பு விருந்தினர்களாக சாராஸ் டிரஸ்ட் இன் நிர்வாக அறங்காவலர் மற்றும் சமூக ஆர்வலர்கள் பங்கேற்று போட்டிகளை தொடங்கி வைத்தனர்.

160 மாணவர்கள் ஹவுஸ் வாரியாக அதாவது சாமா, அதர்வா, ரிக், யசூர், என அணிவகுத்து வந்தனர். பத்தாம் வகுப்பைச் சேர்ந்த மாணவி பிரீத்தா ஸ்ரீ வரவேற்புரை வழங்கினார். விழாவில் 300 மாணவர்களும் 500 பெற்றோர்களும் கலந்து கொண்டனர்.பள்ளி நிர்வாக தலைவர் வாசுகி அர்ஜுனன் அவர்கள் சிறப்பு விருந்தினர்களுக்கு நினைவுச் சின்னம் வழங்கி கௌரவித்தார். பள்ளியின் முதல்வர் சுரேஷ் பாபு சிறப்பு விருந்தினர்களைப் பற்றிய அறிமுகவுரை அளித்தார்.

மாணவர் தலைவர் பிரீத்தா ஸ்ரீ மற்றும் துணைத் தலைவர் தர்ஷன் நான்கு ஹவுசைச் சேர்ந்த கேப்டன்கள் கீர்த்தனா, விதுனா ,சம்ரிதா, சஞ்சனா மற்றும் துணை கேப்டன்கள் தீக்ஷயா , நீக்ஷிதா ,பிரஜன் குட்டன் மற்றும் யதுநந்தன் ஆகியோர் அத்லெட்டிக் விளக்கை ஏற்றினர். மாணவர்களின் உறுதி மொழியுடன் விழா இனிதே தொடங்கப்பட்டது.

உணவு இடைவேளைக்குப் பிறகு கராத்தே நடந்தது. பிறகு பேரன்ட்ஸ் கேம் லேடிஸ் மற்றும் ஜென்ட்ஸ் காக நடத்தப்பட்டது. வெற்றி பெற்றவர்களுக்கு புத்தகம் பரிசாக வழங்கப்பட்டது.சிறப்பு விருந்தினர் பேசுகையில் காலை முதல் நடந்த நிகழ்வுகளில் அனைத்து மாணவர்களும் எல்லா நிகழ்வுகளிலும் பங்கேற்றது சிறப்பிக்கத்தக்கது என்றார்.எல்லா மாணவர்களின் திறமைகளும் வெளிவந்தது மற்றும் ஒவ்வொரு மாணவர்களின் திறமையை வெளிக்ககொணர்ந்து அவர்களின் அடையாளத்தை வெளிப்படுத்தி இருப்பது தனக்கு மகிழ்ச்சி அளிப்பதாக தெரிவித்தார். குருகுலம் பள்ளியின் ஆசிரியர்கள் மாணவர்களின் உறவு என்பது ஒரு தாயின் கருவறையில் உள்ள குழந்தை எப்படி பத்திரமாக இருக்கிறதோ அப்படிப்பட்ட பாதுகாப்பை வழங்குகிறது என்றார். குருகுலம் பள்ளி கல்விக்கு மட்டுமல்லாமல் விளையாட்டிலும் முக்கியத்துவம் கொடுத்து வருவதாகவும் அது வாழ்க்கைக்கு மிகவும் வேண்டிய ஒன்றாகவும் கருதினர். விளையாட்டின் மூலமாகவும் ஒழுக்கத்தை கற்றுத் தருகிறார்கள் என்று கூறினர்.

தொடர்ந்து ஹவுஸ் வாரியான பிரமிட் நடத்தப்பட்டது. பிறகு ஏராளமான போட்டிகளில் வெற்றி பெற்ற மாணவர்களுக்கான சர்டிபிகேட் மட்டும் மெடல் மாணவர்களுக்கு கொடுக்கப்பட்டது. இதில் ஹவுஸ்வாரியாக எந்த ஹவுஸ் முதலிடம் பெற்றதோ அந்த ஹவுஸுக்கான வின்னர் ஷீல்டு வழங்கப்பட்டது. இரண்டாம் இடம் பிடித்த ஹவுஸுக்கு ரன்னர் ஷீல்ட் வழங்கப்பட்டது. மாணவர்கள் ரேங்க வாரியாக நின்று கவுண்டர் மார்ச் பாஸ்ட்டை செய்து முடித்தனர். இறுதியாக ஒன்பதாம் வகுப்பு மாணவர் தர்ஷன் நன்றியுரை வழங்கினார். எட்டாம் வகுப்பு மாணவன் சாம் ஹர்ஷித் இறுதியாக தேசிய கீதம் வாசித்தார்.

# ஊத்தங்கரை சட்டமன்றத் தொகுதி திமுக நிர்வாகிகளுக்கு காணொளி வாயிலாக ஆலோசனை கூட்டம்

## அமைச்சர் அர.சக்கரபாணி பங்கேற்பு

**கிருஷ்ணகிரி,செப்.01-**

தமிழக முதலமைச்சர் மு.க ஸ்டாலின் ஆணைப்படி கிருஷ்ணகிரி கிழக்கு மாவட்டம் ஊத்தங்கரை சட்டமன்ற தொகுதி திமுக நிர்வாகிகளுக்கு காணொளி காட்சி வாயிலான ஆலோசனை கூட்டம் கிருஷ்ணகிரி திண்டிவனம் தேசிய நெடுஞ்சாலையில் அமைந்துள்ள ஊத்தங்கரை அடுத்த சாம்பல்பட்டி தனியார் திருமண மண்டபத்தில் ஊத்தங்கரை சட்டமன்ற தொகுதி பொறுப்பாளர் ரமேஷ் தலைமையில் மாநில மகளிர் ஆணைய உறுப்பினர் மருத்துவர் மாலதி, மாவட்ட பொருளாளர் கதிரவன், ஒன்றிய செயலாளர்கள் ரஜினி செல்வம், எக்கூர் செல்வம், மூன்றம்பட்டி குமரேசன், நரசிம்மன், வசந்தரசு, ஊத்தங்கரை பேரூராட்சி தலைவர் அமானுல்லா, நகர செயலாளர் தீபக் என்கிற பார்த்திபன், நகர அவைத்தலைவர் தணிகை குமரன் ஆகியோர் முன்னிலையில் கிருஷ்ணகிரி மாவட்ட பொறுப்பு அமைச்சரும் உணவு மற்றும் உணவுப் பொருள் வழங்கல் துறை அமைச்சர் அர.சக்கரபாணி, கிழக்கு மாவட்ட செயலாளர் மதியழகன் ஆகியோர் கலந்துகொண்டு காணொளி காட்சி வாயிலாக கழக நிர்வாகிகள் இடையே முதலமைச்சர் மு.க ஸ்டாலின் தலைமையில் மகளிர் உரிமைத்தொகை, மகளிர் காண இலவச பேருந்து சேவை உள்ளிட்ட ஏராளமான திட்டங்கள் குறித்து எடுத்துரைத்து ஆலோசனைகள் வழங்கினார்கள். இந்நிகழ்ச்சியில் மாவட்ட பொறியாளர் அணி அமைப்பாளர் காந்தி, மாவட்ட இலக்கிய அணி துணை அமைப்பாளர் தளபதி குமரவேல், மாவட்ட விவசாய தொழிலாளர் அணி அமைப்பாளர் சத்திய நாராயண மூர்த்தி, மாவட்ட மகளிர் அணி துணை அமைப்பாளர்கள் சின்னதாய், மணிமொழி, ஆதி திராவிட நல மாவட்ட அமைப்பாளர் ஜீவானந்தம், முன்னாள் மாவட்ட கவுன்சிலர் எஸ். எஸ் சங்கர், மாவட்ட தொண்டரணி துணை அமைப்பாளர் குமார், ஒட்டுஞர் அணி துணை அமைப்பாளர் கணேசன்,

நெசவாளரணி துணை அமைப்பாளர் அழகேசன், முன்னாள் கவுன்சிலர் குப்பு ராஜ், மாவட்ட இளைஞர் அணி துணை அமைப்பாளர்கள் லயோலா ராஜசேகர், சத்தியமூர்த்தி, மாவட்ட பிரதிநிதி காமராஜ், பேரூர் கழக செயலாளர் கணேசன், கூட்டுறவு மேலாளர் பக்தவச்சலம், தகவல் தொழில்நுட்ப பிரிவு மணிவண்ணன், ஊத்தங்கரை பேரூராட்சி கவுன்சிலர்கள் சுமித்ரா தவமணி, கதிர்வேல், கனகவேஸ்வரி, ஒன்றிய துணை செயலாளர்கள் ஜெயச்சந்திர பாண்டியன், ரவி, ஒன்றிய ஆதிதிராவிடர் அமைப்பாளர் துரை, இளைஞரணி மோகன், தினகரன், கிளைச் செயலாளர் பாரூக் மற்றும் ஜாவித் உள்ளிட்ட ஏராளமான கழக நிர்வாகிகள் கலந்து கொண்டனர்.

# ஸ்ரீ ராமகிருஷ்ணா மிஷன் ஆசிரமத்தில் மகா குடமுழுக்கு விழா

**ராசிபுரம்,செப்.01-**

சேலம் இராமகிருஷ்ணா மிஷன் ஆசிரம குடமுழுக்கு கையொட்டி, மடத்துக்கு வந்த அனைத்துலக இராமகிருஷ்ணா மிஷனின் தலைவர் சுவாமி கௌதமானந்தஜி மகாராஜை வரவேற்ற நிர்வாகிகள்.

சேலம் ஸ்ரீ இராமகிருஷ்ணா மிஷன் ஆசிரமத்தில் மகா குடமுழுக்கு யாகசாலை பூஜையுடன் தொடங்கியது. இதில் பங்கேற்பதற்காக சேலம் வருகைதந்த அனைத்துலக ஸ்ரீ இராமகிருஷ்ண மடம் மற்றும் இராமகிருஷ்ண மிஷன் பேலூர் மடங்களின் தலைவர் சுவாமி கௌதமானந்தஜி மகராஜிக்கு வரவேற்பு அளிக்கப்பட்டது.

சேலம் இராமகிருஷ்ண சாலையில் ஸ்ரீ இராமகிருஷ்ண மிஷன் ஆசிரம கோயில் உள்ளது. இந்த கோயிலின் மகா குடமுழுக்கு நடைபெற்றது. இவ்விழாவுக்கு சுவாமி கௌதமானந்தஜி மகராஜ் தலைமை தாங்குகிறார்.

இதற்கான விழா யாகசாலை பூஜையுடன் சனிக்கிழமை தொடங்கியது. 31-ஆம் தேதி காலை 9 மணிமுதல் 11 மணிக்குள் மகா குடமுழுக்கு மேள தாளங்கள் முழங்க நடைபெற்றது. தொடர்ந்து, 11 மணிமுதல் அன்னதானம் நடைபெறுகிறது. மாலை 5 மணிமுதல் இரவு 8.30 மணி வரை கோலாட்டம் நடைபெற்றது. இந்நிகழ்ச்சிகளில் சேலம் மற்றும் சுற்றுவட்டாரப் பகுதிகளைச் சேர்ந்த ஏராளமானோர் பங்கேற்றனர். தொடர்ந்து, மண்டல பூஜை. சிறப்பு நிகழ்ச்சியாக வரும் 1-ஆம் தேதி முதல் 11-ஆம் தேதி வரை தினமும் இரவு 7 மணி முதல் 8.30 வரை உபன்யாசம், பரதநாட்டியம், பொம்மலாட்டம், தெருக்கூத்து, இசை சொற்பொழிவு உள்பட பல்வேறு நிகழ்ச்சிகள் நடைபெறும். இதனை தொடர்ந்து, பிரசாதம் வழங்கப்பட்டது.

இந்த மகா குடமுழுக்கு விழாவுக்காக சேலம் வருகை தந்த அனைத்துலக இராமகிருஷ்ண மடம் மற்றும் இராமகிருஷ்ண மிஷன் பேலூர் மடங்களின் தலைவர் சுவாமி கௌதமானந்தஜி மகராஜுக்கு இராமகிருஷ்ண மிஷன் ஆசிரம செயலாளர் யதாத்மானந்தா சுவாமிகள், நிர்வாகிகள் விவேக், சந்திரசேகரன், ஸ்ரீனிவாசன், சாதுக்கள், பொதுமக்கள் ஏராளமானோர் கலந்து கொண்டனர்.

# ஒகேனக்கல் காவிரி ஆற்றில் நீர்வரத்து வினாடிக்கு 28 ஆயிரம் கன அடியாக அதிகரிப்பு

**தருமபுரி,செப்.01-**

கர்நாடகா அணைகளில் இருந்து வெளியேற்றப்படும் உபரி நீர் குறைக்கப்பட்டுள்ள நிலையில் தமிழக காவிரி கரையோர பகுதிகளில் ஆங்காங்கே பெய்த கன மழை காரணமாக ஒகேனக்கல் காவிரி ஆற்றிற்கு நீர்வரத்து தொடர்ந்து மூன்று தினங்களாக அதிகரித்துக் கொண்டு உள்ளது. நேற்றுவரை வினாடிக்கு 14 ஆயிரம் கன அடியாக இருந்த நீர்வரத்து காலை 24 ஆயிரம் கன அடியாக அதிகரித்தது மேலும் நீர் வறுத்து அதிகரித்து மதியம் நிலவரப்படி 28000 கன அடியாக அதிகரித்துள்ளது.

இதனால் ஒகேனக்கல் காவிரி ஆற்றில் உள்ள ஐந்தருவி, மெயின் அருவி, சினி ஃபால்ஸ் உள்ளிட்ட அருவிகளில் தண்ணீர் ஆர்ப்பரித்து ரம்மியமாக கொட்டி செல்கிறது. இந்த நீர் வரத்து அதிகரிப்பு காரணமாக ஆற்றுப்பகுதி, மற்றும் நீர்வீழ்ச்சியில் குளிக்க மாவட்ட கலெக்டர் சதிஷ் தடை விதித்தார். நேற்று ஞாயிற்றுக்கிழமை விடுமுறை தினம் என்பதால் ஏராளமான சுற்றுலா பயணிகள் ஒகேனக்கல் சுற்றுலா தளத்திற்கு வருகை புரிந்தவர்கள் ஏமாற்றத்துடன் திரும்பி சென்றனர்.

# நகராட்சி நிருவாகம் மற்றும் குடிநீர் வழங்கல் துறையில் புதிதாக பணியமர்த்தப்பட்ட சுகாதார ஆய்வாளர்களுக்கான பயிற்சி வகுப்பு

## மேட்டூர் காவல் பயிற்சி பள்ளியில் நடைபெற்றது

**சேலம்,செப்.01-**

மேட்டூர் காவல் பயிற்சி பள்ளியில் நகராட்சி நிர்வாகம் மற்றும் குடிநீர் வழங்கல் துறையில் புதிதாக பணியமர்த்தப்பட்டுள்ள சுகாதார ஆய்வாளர்களுக்கான மாநில அளவிலான அடிப்படை பயிற்சி வகுப்பு 30.08.2025 நேற்று தொடங்கியது.

தமிழகத்தில் நகராட்சி நிர்வாகம் மற்றும் குடிநீர் வழங்கல் துறை மூலமாக மாநகராட்சி. நகராட்சி மற்றும் பேரூராட்சி பொறியியல், நகரமைப்பு மற்றும் பொது சுகாதார பிரிவுகளில் காலி பணியிடங்கள் நிரப்பப்பட்டு பணி நியமன ஆணை வழங்கப்பட்டது. தொடர்ந்து, தேர்வு செய்யப்பட்டவர்களுக்கு புத்தாக்க மற்றும் பயிற்சி வழங்க உத்தரவிடப்பட்டது. அதன்படி, நகராட்சி நிருவாகம் மற்றும் குடிநீர் வழங்கல் துறை அமைச்சர் கே.என்.நேரு , சிறு, குறு மற்றும் நடுத்தர தொழில்துறை அமைச்சர் தா.மோ.அன்பரசன் ஆகியோர் காணொளி வாயிலாக அலுவலர்களுக்கான அடிப்படை பயிற்சியை நேற்று தொடங்கி வைத்தனர். தொடர்ந்து, மேட்டூர் காவல் பயிற்சி பள்ளியில் மாநில அளவில் புதிதாக பணியமர்த்தப்பட்டுள்ள 318 சுகாதார ஆய்வாளர்களுக்கான மாநில அளவிலான அடிப்படை பயிற்சி வகுப்புகளை கலெக்டர் டாக்டர். இரா.பிருந்தா தேவி, கலந்து கொண்டு தொடங்கி வைத்தார். பின்னர் சுகாதார ஆய்வாளர்களுடன் கலெக்டர் கலந்துரையாடினார். இதில் 318 சுகாதார ஆய்வாளர்கள் கலந்து கொண்டனர்.

சுகாதார ஆய்வாளர்களை 6 குழுக்களாக பிரிக்கப்பட்டு தினசரி வகுப்புகள் வருகின்ற 20.09.2025 வரை நடைபெற உள்ளது. மேட்டூர் நகராட்சி கோம் புராங்காடு சர்கார் தோட்டம் நுண் உரம் செயலாக்க மையத்தில் சுகாதார ஆய்வாளர்களுக்கு மையத்தின் செயல்படுகள் குறித் த பயிற்சி அளிக்கப்பட்டது.

# தருமபுரி மாவட்டத்தில் தேசிய விளையாட்டு தினத்தையொட்டி நடைபெற்ற மிதிவண்டி பேரணி

## கலெக்டர் ரெ.சதீஸ் பங்கேற்றார்

**தருமபுரி,செப்.01-**

தமிழ்நாடு விளையாட்டு மேம்பாட்டு ஆணையம், தருமபுரி மற்றும் கேலோ இந்தியா மாவட்ட தடகள மையம் சார்பாக மறைந்த முன்னாள் ஹாக்கி வீரர் மேஜர் தயான்சந்த் அவர்களின் பிறந்தநாளினை தேசிய விளையாட்டு தினமாக கொண்டாடும் விதமாக 29.08.2025 முதல் 31.08.2025 வரை பல்வேறு போட்டிகள் நடத்தப்பட்டு வருகிறது. முதல் நாள் நிகழ்ச்சியில் மாணவ மாணவிகளுடன் உறுதிமொழி எடுக்கப்பட்டது. 30.08.2025 அன்று 50மீ தொடரோட்டம், 50 மீ ஓட்டம், யோகா, கயிறு இழுத்தல், மூத்த குடிமக்களுக்கான 300 நடை போட்டிகள் ஆகியவை நடத்தப்பட்டது.

31.08.2025 அன்று தருமபுரி கலெக்டர் மிதிவண்டி பேரணியை தொடங்கி வைத்து, விளையாட்டு வீரர்/வீராங்கனைகளிடையே விளையாட்டின் முக்கியத்துவம் குறித்தும், மிதிவண்டி ஓட்டுவதின் அவசியத்தை எடுத்துரைத்தும், வீரர்/வீராங்கனைகளுடன் மிதிவண்டி ஓட்டினார். மிதிவண்டி பேரணி மாவட்ட விளையாட்டரங்கத்தில் தொடங்கி நான்கு ரோடு சந்திப்பு, அரசு மருத்துவகல்லூரி மருத்துவமனை வழியாக சென்று திரும்பி மாவட்ட விளையாட்டரங்கத்திலேயே முடிவடைந்தது.

இந் நி கழ்ச் சி யில் மாவட்ட விளையாட்டு மற்றும் இளைஞர் நலன் அலுவலர் சாந்தி, மருத்துவ பணிகள் இணை இயக்குநர் மரு. சாந்தி, நகர் நல அலுவலர் இலட்சிய வர்ணா உள்ளிட்ட பயிற்றுநர்கள் மற்றும் பள்ளி மாணவ மாணவிகள் உடன் இருந்தனர்

# உணவு பாதுகாப்பு துறை சார்பாக, பயன்படுத்தப்பட்ட சமையல் எண்ணெய் மறுசுழற்சி விழிப்புணர்வு

**தர்மபுரி,செப்.01-0**

தர்மபுரி மாவட்டத்தில் ஒருமுறை பயன்படுத்தி மீதமாகும் சமையல் எண்ணெயை மறுபயன்பாட்டுக்கு அதாவது மறுசுழற்சி வழிவகை செய்ய நடவடிக்கையை துரிதப்படுத்தலின் பேரில் இது குறித்து உணவு பாதுகாப்பு துறை மாவட்ட நியமன அலுவலர் மருத்துவர் கைலாஷ் குமார் வெளியிட்டுள்ள செய்தி குறிப்பில் , மத்திய அரசு கடந்த 2018 முதல் ரூகோ (RUCO-Reused Cooking oil) மறு பயன்பாட்டுக்கு பயன்படுத்தப்பட்ட சமையல் எண்ணெய் மறுசுழற்சி செய்யும் திட்டத்தின் மூலம் கண்காணிக்க கேட்டுக் கொண்டது. அதன் அடிப்படையில் தமிழக அரசு உணவு பாதுகாப்புத் துறையின் மூலம் உணவு வணிகர்களில் சமையல் எண்ணெய் பயன்படுத்தும் நிறுவனங்களில் அவ்வப்போது திடீர் சோதனைகள் Total polar Compounds(TPC) என்ற மீட்டர் கருவி மூலம் தல பரிசோதனைகள் (ஸ்பாட் டெஸ்ட்) மூலம் மேற்கொண்டு பழைய எண்ணெய்கள் உணவிற்கு பயன்படுத்தப்படுகின்றனவா என கண்டறியப்பட்டது. உணவு வணிகர்களுக்கு விழிப்புணர்வு முகாம் மூலம் பழைய எண்ணெய் மீண்டும் மீண்டும் பயன்படுத்தப்பட வேண்டாம் என அறிவுறுத்தப்பட்டு அந்த எண்ணெயால் ஏற்படும் தீமைகள் குறித்தும் , ஏற்படும் நோய்கள் உடல் உபாதைகள் குறித்து விழிப்புணர்வு செய்து கடந்த சில வருடங்களாக அந்த எண்ணெயை தவிர்க்க அறிவுறுத்தப்பட்டு வருகிறது. மேலும் சில வணிகர்கள் அனுமதிக்கப்படாத நிறுவனங்களால் விலைக்கு பழைய எண்ணையை விற்பதாகவும் அந்த நிறுவனங்கள் மறு பொட்டலம் (ரீ பேக்கிங்) இட்டு புதிய எண்ணெய் போன்று விற்பதாக ஒரு சில இடங்களில் ஆய்வில் கண்டறியப்பட்டுள்ளது அதை தடுக்கும் வண்ணமாக தமிழ்நாடு உணவு பாதுகாப்பு துறை மாநிலம் முழுவதும் குறிப்பிட்டு நிறுவனங்களை அங்கீகரித்து பயன்படுத்தப்பட்ட சமையல் எண்ணெயை சேகரிக்க செய்யவும் உடன் அதற்கு உண்டான உரிய தொகை வழங்கிட உத்தரவிடப்பட்டுள்ளது. நமது மாவட்டத்திலும் (தர்மபுரி) மாவட்டத்தில் அனுமதி பெற்று நான்கு நிறுவனங்கள் உபயோகப்படுத்தப்பட்ட சமையல் எண்ணெயை கொள்முதல் செய்து அதற்கு உண்டான தொகை தரம் வாரியாக ரூபாய்.50 முதல் 60 வரை லிட்டருக்கு உடனடியாக பணம் பரிமாற்றம் செய்யப்படுகிறது. அந்நிறுவனங்கள் வணிகர்கள் அறிந்து கொள்ள 1. கேர்வெல் எனர்ஜி ,சென்னை 2.கே.பி.எம். எனர்ஜி, அரூர். 3. ரிகோ எனர்ஜிஸ், கோயம்புத்தூர் மற்றும் 4.பயோ ரிப்னரிஸ் இந்தியா,திருப்பூர் இந்த நான்கு நிறுவனங்கள் மட்டுமே தருமபுரி மாவட்டத்தில் பல்வேறு இடங்களில் மறு பயன்பாட்டுக்கு பயன்படுத்தப்பட்ட சமையல் எண்ணெயை சேகரம் செய்ய அனு ம தி க் க ப் ப ட் டு ள் ளது. இந்த நிறுவனங்கள் உபயோகப்படுத்தப்பட்டு மீதமாகும் எண்ணெயை வாங்கி பயோடீசல் பயன்பாட்டிற்கு தயார் செய்ய உபயோகப்படுத்துகின்றனர். இவர்கள் தவிர்த்து வேறு நிறுவனங்கள் வேறு நபர்கள் எண்ணெய் வேண்டி வரும் பட்சத்தில் வணிகர்கள் அவர்களை தவிர்த்திட கேட்டுக் கொள்ளப்படுகிறது. மேலும் அவ்வாறு அனுமதிக்க படாத நிறுவனங்களுக்குத் பயன்படுத்தப்பட்ட பழைய எண்ணையை தரும் குறிப்பிட்ட கடை உரிமையாளர் மீது பிரிவு 57 உணவு பாதுகாப்பு சட்டம் 2006ன்படி தகுந்த சட்ட நடவடிக்கை மேற்கொள்ளப்படும் என தெரிவிக்கப்படுகிறது. துரித உணவில் சேர்க்கப்படும் சமையல் எண்ணெய் தரம் குறித்து நுகர்வோர்கள் அறிந்து கொள்ளவும், பழைய எண்ணெயை மறுபடி ரீ பேக்கிங் செய்து புதிய எண்ணெய் என தெரிவித்து பொதுமக்களுக்கு தீங்கு விலைவிக்கக்கூடிய நிறுவனங்கள் மீது தகுந்த நடவடிக்கை எடுக்க அனைத்து உணவு வணிகர்கள்

ஒத்துழைப்பு வழங்க கேட்டுக் கொள்ளப்படுகின்றனர். கடந்த இரு தினங்களாக தர்மபுரி நகராட்சி மற்றும் ஒன்றிய பகுதிகளில் மாவட்ட நியமன அலுவலர் மருத்துவர். கைலாஷ்குமார் தலைமையில், உணவகங்கள், துரித உணவு கடைகள் மற்றும் சமையல் எண்ணெய் பலகாரங்கள், இனிப்புகள், சிப்ஸ்கள் செய்யும் தயாரிப்பு நிறுவனங்களில் ஆய்வுடன் விழிப்புணர்வு செய்து பிரசுரங்கள் வழங்கினர். தொடர்ச்சியாக மாவட்டம் முழுவதும் ஆய்வுகள் மற்றும் விழிப்புணர்வு தொடரும் என நியமன அலுவலர் தெரிவித்தார்.

# ஊத்தங்கரை ஸ்ரீ வித்யா மந்திர் தன்னாட்சிக் கல்லூரியில் பட்டமளிப்பு விழா

**கிருஷ்ணகிரி,செப்.01-**

ஸ்ரீ வித்யா மந்திர் கலை மற்றும் அறிவியல் கல்லூரி (தன்னாட்சி) காட்டேரி, ஊத்தங்கரையில், 31.08.2025 ஞாயிற்றுக்கிழமை அன்று 7-வது பட்டமளிப்பு விழா, கல்லூரி வளாகத்தில் மிகச் சிறப்பாக நடைபெற்றது.

தமிழ்த்தாய் வாழ்த்தோடு குத்து விளக்கு ஏற்றி முதலாவதாக பட்டமளிப்பு விழாத் தொடங்கப்பட்டது. இந்த விழாவிற்கு ஸ்ரீ வித்யா மந்திர் கல்விக் குழுமத்தின் நிறுவனர் திருமிகு வே.சந்திரசேகரன் தலைமைத் தாங்கினார். தமிழ்நாடு திறந்தநிலைப் பல்கலைக்கழகத்தின் துணை வேந்தர் பேராசிரியர் முனைவர் எஸ்.ஆறுமுகம் சிறப்பு விருந்தினராக கலந்து கொண்டு 3000 க்கும் மேற்பட்ட மாணவ, மாணவியர்களுக்கு பட்டங்களை வழங்கியதோடு, பருவ தேர்வில் முதல் மூன்று தரங்களைப் பெற்ற மாணவர்களுக்கு தங்கம், வெள்ளி, வெண்கலப் பதக்கங்களை வழங்கி வாழ்த்தினார். பட்டங்களையும் பதக்கங்களையும் வழங்கியதோடு தன்னுடைய அறிவாற்றலாலும், அனுபவத்தாலும் மாணவர்களை ஊக்குவித்தார். கல்லூரியின் முதல்வர் முனைவர். ந.குணசேகரன் வரவேற்புரையாற்றியதுடன் 2000 ஆம் ஆண்டு தொடங்கப்பட்ட ஸ்ரீ மந்திர் கல்லூரியின் சிறப்பான பயணத்தைப் பற்றியும், தரமான கல்வியை வழங்குவது பற்றியும் எடுத்துக் கூறி ஆண்டறிக்கையைச் சமர்பித்து கல்லூரி அடைந்த முக்கியமான வெற்றிகள், பாடத் திட்ட மேம்பாடுகள், ஆராய்ச்சி முன்னேற்றங்கள், மாணவர் நலன் உள்ளிட்ட பல்வேறு செயல்திறனை விளக்கினார் இப்பட்டமளிப்பு விழாவில் கல்வியல் கல்லூரி முதல்வர் இரா.அண்ணாதுரை, கலை அறிவியல் கல்லூரி துணை முதல்வர் முனைவர்.தே.கவிதா, தேர்வாணையர் முனைவர் ச.சுரேஷ், அனைத்து துறைத் தலைவர்கள், பேராசிரியர்கள், அலுவலகப் பணியாளார்கள் மாணவ, மாணவியர், பெற்றோர் உள்ளிட்ட 5000க்கும் மேற்பட்டோர் இவ்விழாவில் கலந்து கொண்டனர் விழாவின் இறுதியில் நாட்டுப்பண்ணோடு மிகச்சிறப்பாக இனிதே பட்டமளிப்பு விழா நிறைவடைந்தது. இவ்விழா நிகழ்ச்சிகளை ஆங்கிலத்துறை பேராசிரியர்கள் முனைவர் எம்.பிரகாஷ், திரு ஆர்.அமிர்தராஜ் ஆகியோர் தொகுத்து வழங்கினார்கள்.

# நாமக்கல் மாவட்ட அரசு அலுவலர்களுக்கான முதலமைச்சர் கோப்பை விளையாட்டுப் போட்டி

## கலெக்டர் துர்காமூர்த்தி தொடங்கி வைத்தார்

**நாமக்கல்,செப்.01-**

நாமக்கல் மாவட்ட கலெக்டர் அலுவலக வளாகத்தில் செயல்படும் மாவட்ட விளையாட்டரங்கில் (31.08.2025) கலெக்டர் துர்காமூர்த்தி, இளைஞர் நலன் மற்றும் விளையாட்டு மேம்பாட்டுத் துறையின் தமிழ்நாடு விளையாட்டு மேம்பாட்டு ஆணையம் சார்பில் நடைபெற்ற மாவட்ட அளவிலான முதலமைச்சர் கோப்பை விளையாட்டுப் போட்டி 2025-ல் அரசு அலுவலர்களுக்கான விளையாட்டுப் போட்டிகளை கொடியசைத்து தொடங்கி வைத்து, இறகு பந்து பிரிவில் கலந்து கொண்டு விளையாடினார்.

தமிழ்நாட்டில் உள்ள பள்ளி, கல்லூரி மாணவ, மாணவிகள், மாற்றுத்திறனாளிகள், பொதுமக்கள் மற்றும் அரசு பணியாளர்கள் பங்கேற்கும் வகையில் முதலமைச்சர் கோப்பை விளையாட்டு போட்டிகள் நடத்தப்பட்டு வருகிறது. இந்த ஆண்டு (2025) முதலமைச்சர் கோப்பைக்கான விளையாட்டுப் போட்டிகள் - 2025 (Chief Minister's Trophy Games - 2025) அனைத்து மாவட்ட மற்றும் மண்டல அளவில் 22.8.2025 முதல் 12.9.2025 வரை நடத்தப்படுகிறது. இப்போட்டிகள் ஒவ்வொரு மாவட்டத்திலும் பள்ளி, கல்லூரி மாணவ, மாணவிகள், மாற்றுத்திறனாளிகள், பொதுமக்கள் மற்றும் அரசு பணியாளர்கள் என ஐந்து பிரிவுகளில் 178 வகையான விளையாட்டுப் போட்டிகளும் நடத்தப்படுகிறது. தனி நபர் போட்டிகளில் மாநில அளவில் வெற்றி பெறுபவர்களுக்கு முதல் பரிசாக ரூ.1.00 இலட்சமும், இரண்டாம் பரிசாக ரூ.75,000/-மும், மூன்றாம் பரிசாக ரூ.50,000/-மும் வழங்கப்படும். குழு போட்டிகளில் மாநில அளவில் வெற்றி பெறுபவர்களுக்கு முதல் பரிசாக தலா ரூ.75,000/-மும், இரண்டாம் பரிசாக தலா ரூ.50,000/-மும், மூன்றாம் பரிசாக தலா ரூ.25,000/-மும் வழங்கப்படும்.

தமிழ்நாடு முழுவதிலும் இருந்து 6 ஆம் வகுப்பு முதல் 12 ஆம் வகுப்பு வரை பயிலும் 19 வயதிற்குட்பட்ட பள்ளி மாணவர்களுக்கும், 25 வயதிற்குட்பட்ட கல்லூரி மாணவர்களுக்கும், 15 வயது முதல் 35 வரை பொதுப் பிரிவினருக்கும், அனைத்து வயது மாற்றுத்திறனாளிகளுக்கும், தமிழ்நாடு அரசு மற்றும் அரசு நிறுவனங்கள், உள்ளாட்சி அமைப்புகளின் பணியாளர்கள், தமிழ்நாட்டில் பணிபுரியும் ஒன்றிய அரசு பணியாளர்கள் ஆகியோருக்கும் விளையாட்டுப் போட்டிகள் நடத்தப்படுகிறது. அதன்படி, நாமக்கல் மாவட்டத்தில் கடந்த 26.08.2025 அன்று முதலமைச்சர் கோப்பை விளையாட்டு போட்டிகள் தொடங்கி வைக்கப்பட்டு நடைபெற்று வருகிறது. அதனைத் தொடர்ந்து இன்றைய தினம் மாவட்ட விளையாட்டு மைதானத்தில் கலெக்டர் துர்காமூர்த்தி, அரசு அலுவலர்களுக்கான தடகளம், கபாடி, இறகுப்பந்து உள்ளிட்ட விளையாட்டு போட்டிகளை தொடங்கி வைத்து, இறகு பந்து பிரிவில் கலந்து கொண்டு விளையாடினார். மேலும், ஸ்பைரோ பள்ளியில் கையுந்துபந்து, செஸ், கேரம் என இன்றைய தினம் 6 வகையான போட்டிகள் நடைபெற்றது.

இந் நி கழ்ச் சி யில், மாவட்ட வன அலுவலர் மாதவி யாதவ் இ.வ.ப., முதன்மை கல்வி அலுவலர் ப.மகேஸ்வரி, மாவட்ட இளைஞர் நலன் மற்றும் விளையாட்டு மேம்பாட்டு அலுவலர் எஸ்.கோகிலா மற்றும் காவல்துறையினர், மருத்துவர்கள், செவிலியர்கள், வேளாண்மை துறை, சமூக நலத்துறை, மக்கள் நல் வாழ்வுத்துறை, செய்தி மக்கள் தொடர்பு துறை, பள்ளி கல்வித்துறை, உயர் கல்வித் துறை, ஊரக வளர்ச்சித் துறை மற்றும் அரசுக் கல்லூரி, தீயணைப்புத்துறை, வங்கி அலுவலர்கள், வேலை வாய்ப்புத் துறை உட்பட பல்வேறு துறை சார்ந்த அலுவலர்கள், பணியாளர்கள் என ஆண்கள் பிரிவில் 378 நபர்களும், பெண்கள் பிரிவில் 176 நபர்களும் ஆக மொத்தம் 554 நபர்கள் விளையாட்டுப் போட்டிகளில் கலந்து கொண்டனர்.

Printed, Published and Owned by S.Manimaran and Printed at Manimaran Printers
17-A/2, Meyyanur Road, Salem - 636 004.
Ph: 0427- 2334165
E-Mail: salemedi@thinaboomi.com
RNI.Regn No.TNTAM/2001/4003
Editor:S.MANIMARAN
Subject to Madurai Jurisdiction Only

### டி20 உலகக்கோப்பை கிரிக்கெட்:

# இந்திய அணியின் ஆலோசகர் ஆகிறாரா எம்.எஸ்.தோனி?

**மும்பை, செப். 01-**

கிரிக்கெட் போட்டியில் இந்திய அணியின் ஆலோசகராக தோனியை நியமிக்கப்பட உள்ளார்.

இந்தியா மற்றும் இலங்கையில் அடுத்த ஆண்டு டி20 உலகக் கோப்பை தொடர் நடைபெறுகிறது. இதில் மொத்தம் 20 அணிகள் விளையாடுகின்றன. தொடரை நடத்தும் அடிப்படையில் நடப்பு சாம்பியன் இந்தியா மற்றும் இலங்கை அணிகள் தானாகவே தகுதி பெற்றன. இந்த தொடரில் வெற்றி பெற்று கோப்பையை தக்கவைக்கும் நோக்கில் இந்திய அணி பல்வேறு முக்கிய நடவடிக்கைகளை எடுத்து வருகிறது. முதல் கட்டமாக சுப்மன் கில்லை இந்திய டி20 அணியின் புதிய துணை கேப்டனாக நியமித்துள்ளது.

இந்நிலையில், டி20 உலகக் கோப்பை தொடரில் இந்திய அணியின் ஆலோசகராக முன்னாள் கேப்டன் எம்.எஸ்.தோனியை நியமிக்க பி.சி.சி.ஐ. முடிவெடுத்துள்ளதாக தகவல் வெளியானது. இதுதொடர்பாக தோனியை பி.சி.சி.ஐ. நிர்வாகம் அணுகியுள்ளதாகக் கூறப்படுகிறது. ஆனாலும், இதற்கு தோனி என்ன முடிவெடுத்துள்ளார் என்பது குறித்து எந்த தகவலும் இல்லை. ஏற்கனவே, எம்.எஸ்.தோனி 2021-ல் நடந்த டி20 உலகக் கோப்பை தொடரில் இந்திய அணியின் ஆலோசகராக செயல்பட்டார். ஆனால் அந்த தொடரில் இந்திய அணி லீக் சுற்றோடு நடையை கட்டியது.

### டி-20 லீக் போட்டியில்

# இந்தியா-பாகிஸ்தான் அணிகள்

**பெங்களூரு, செப். 01-**

ஐக்கிய அரபு எமிரேட்சில் ஆசிய கோப்பை 'டி-20' தொடர் (செப். 9-28) நடக்க உள்ளது. இந்தியா, இலங்கை உட்பட 8 அணிகள் பங்கேற்கின்றன. செப். 14ல் நடக்கும் லீக் போட்டியில் இந்தியா-பாகிஸ்தான் அணிகள் மோத உள்ளன. இதற்கான இந்திய அணி துணைக் கேப்டனாக, சுப்மன் கில் நியமிக்கப்பட்டார். தவிர, துலீப் டிராபி தொடரில் வடக்கு மண்டல அணியின் கேப்டனாக களமிறங்க இருந்தார். திடீரென ஏற்பட்ட காய்ச்சல் காரணமாக துலீப் டிராபியில் இருந்து விலகினார். இதில் இருந்து மீண்ட சுப்மன், மொகாலியில் 'ஜிம்' பயிற்சியில் ஈடுபட்டார்.

இதனிடையே தொடர்ச்சியான மழை, போதிய பயிற்சி வசதி இல்லாத நிலையில் சுப்மன், உள்ளிட்ட இந்திய அணியின் பல வீரர்கள், பெங்களூரு தேசிய கிரிக்கெட் அகாடமிக்கு முன்னதாக வருகை தந்தனர். இங்கு வழக்கமான பயிற்சிகளில் ஈடுபட உள்ளனர். தவிர ஆசிய கோப்பை தொடரில் பங்கேற்கும் அர்ஷ்தீப் சிங், ஹர்ஷித் ராணா உள்ளிட்ட இந்திய அணியினர் பெங்களூருவில் உள்ளனர். வரும் செப். 4ல் இந்திய அணியினர் துபாய் கிளம்பிச் செல்கின்றனர். மறுநாள் முதல் (செப். 5) பயிற்சியை துவக்குகின்றனர்.

ஐக்கிய அரபு எமிரேட்சில் நிலவும் அதிக வெப்பம் காரணமாக, ஆசிய கோப்பை தொடரின் 18 போட்டிகள் அரைமணி நேரம் தாமதமாக, இந்திய நேரப்படி இரவு 8:00 மணிக்கு துவங்கும். எமிரேட்ஸ்-ஓமன் மோதும் ஒரு போட்டி மட்டும் மாலை 5:30க்கு துவங்கும்.

# யு.ஏ.இ. அணியை வீழ்த்தி பாகிஸ்தான் 2-வது வெற்றி

**சார்ஜா, செப். 01-**

பாகிஸ்தான், ஆப்கானிஸ்தான், ஐக்கிய அரபு அமீரகம் ஆகிய 3 நாடுகள் இடையிலான 20 ஓவர் கிரிக்கெட் போட்டி தொடர் சார்ஜாவில் நேற்று முன்தினம் இரவு தொடங்கியது. செப்டம்பர் 7-ந் தேதி வரை நடைபெறும் இந்த போட்டியில் ஒவ்வொரு அணியும், மற்ற அணியுடன் தலா 2 முறை மோத வேண்டும். லீக் சுற்று முடிவில் முதல் இரு இடங்களை பிடிக்கும் அணிகள் இறுதிப்போட்டியை எட்டும். இதன் தொடக்க லீக் ஆட்டத்தில் பாகிஸ்தான் - ஆப்கானிஸ்தான் அணிகள் மோதின. இதில் பாகிஸ்தான் அணி வெற்றி பெற்றது.

இதனையடுத்து நேற்று நடந்த 2-வது லீக் ஆட்டத்தில் பாகிஸ்தான் அணி, ஐக்கிய அரபு அமீரகத்துடன் மோதியது. இதில் 'டாஸ்' ஜெயித்து முதலில் பேட் செய்த பாகிஸ்தான் அணி 20 ஓவர்களில் 207 ரன்கள் குவித்து ஆல்-அவுட் ஆனது. அதிகபட்சமாக சைம் அயூப் 69 ரன்னும், ஹசன் நவாஸ் 56 ரன்னும் எடுத்தனர். ஐக்கிய அரபு அமீரகம் தரப்பில் ஜுனைத் சித்திக், ஜாகிர்கான் தலா 3 விக்கெட்டும், ஹைதர் அலி 2 விக்கெட்டும் வீழ்த்தினார்கள். பின்னர் 208 ரன்கள் அடித்தால் வெற்றி என்ற இலக்கை நோக்கி களமிறங்கிய யு.ஏ.இ. அணியில் ஆசிப் கான் தவிர மற்ற வீரர்கள் யாரும் பெரிய அளவில் ரன் குவிக்கவில்லை. இதனால் 20 ஓவர்கள் முழுமையாக விளையாடியும் யு.ஏ.இ. அணியால் 8 விக்கெட்டுகளை இழந்து 176 ரன்கள் மட்டுமே அடிக்க முடிந்தது. இதன் மூலம் பாகிஸ்தான் 31 ரன்கள் வித்தியாசத்தில் வெற்றி பெற்றது. யு.ஏ.இ. தரப்பில் ஆசிப் கான் 77 ரன்கள் அடித்தார். பாகிஸ்தான் தரப்பில் ஹசன் அலி 2 விக்கெட்டுகள் வீழ்த்தினார். பாகிஸ்தான் அணி தொடர்ச்சியாக பெற்ற 2-வது வெற்றி இதுவாகும். சைம் அயூப் ஆட்ட நாயகனாக தேர்வு செய்யப்பட்டார்.

### ஜிம்பாப்வேவுக்கு எதிரான முதல் ஒருநாள் போட்டி:

# இலங்கை அணிக்கு அபராதம்

**ஹராரே, செப். 01-**

ஜிம்பாப்வேக்கு சென்றுள்ள இலங்கை கிரிக்கெட் அணி 2 ஒரு நாள் மற்றும் மூன்று டி20 போட்டிகளில் ஆடுகிறது. இதன் முதலாவது ஒரு நாள் போட்டி ஹராரே நகரில் நடந்தது. முதலில் பேட் செய்த இலங்கை அணி 6 விக்கெட்டுக்கு 298 ரன்கள் குவித்தது. பதும் நிசாங்கா (76 ரன்), ஜனித் லியானகே (70 ரன்), கமிந்து மென்டிஸ் (57 ரன்) அரைசதம் அடித்தனர்.

அடுத்து களம் இறங்கிய ஜிம்பாப்வே பென் கர்ரன் (70 ரன்), பொறுப்பு கேப்டன் சீன் வில்லியம்ஸ் (57 ரன்) மற்றும் சிகந்தர் ராசா ஆகியோரின் அபாரமான ஆட்டத்தால் இலக்கை நெருங்கியது. கடைசி ஓவரில் அந்த அணியின் வெற்றிக்கு 10 ரன் தேவைப்பட்டது. இறுதி ஓவரை வேகப்பந்து வீச்சாளர் தில்ஷன் மதுஷன்கா வீசினார். அவர் முதல் 3 பந்துகளில் சிகந்தர் ராசா (92 ரன்), பிராட் இவான்ஸ் (0), ரிச்சர்ட் நரவா(0) ஆகியோரது விக்கெட்டுகளை வரிசையாக கபளீகரம் செய்து 'ஹாட்ரிக்' சாதனை படைத்தார். அடுத்த 3 பந்தில் 2 ரன் மட்டுமே விட்டுக்கொடுத்து வெற்றியை உறுதி செய்தார்.

நிர்ணயிக்கப்பட்ட 50 ஓவர்களில் ஜிம்பாப்வே 8 விக்கெட்டுக்கு 291 ரன்களே எடுத்தது. இதனால் இலங்கை அணி 7 ரன் வித்தியாசத்தில் வெற்றி பெற்றது. இலங்கை தரப்பில் மதுஷன்கா 4 விக்கெட்டும், அசிதா பெர்னாண்டோ 3 விக்கெட்டும் வீழ்த்தினர்.

இந்த போட்டியில் இலங்கை அணி குறிப்பிட்ட நேரத்திற்குள் பந்துவீசி முடிக்கவில்லை. இதன் காரணமாக ஐ.சி.சி., இலங்கை அணியின் பிளேயிங் லெவனில் இடம்பெற்றிருந்த வீரர்களுக்கு போட்டி கட்டணத்தில் இருந்து தலா 5 சதவீதம் அபராதமாக விதித்துள்ளது.

### 50 தங்க பதக்கங்கள் வென்று இந்தியா சாதனை

ஆசிய துப்பாக்கிச்சுடுதல் போட்டியில் 50 தங்க பதக்கங்களை வென்று இந்தியா சாதனை படைத்துள்ளது.

16 ஆவது ஆசிய துப்பாக்கிச்சுடுதல் போட்டி கஜகஸ்தானில் நடைபெற்றது. ஆசிய துப்பாக்கிச் சுடுதல் போட்டியில் சிறப்பாக செயல்பட்ட இந்தியா 99 பதக்கங்களை வென்று, முதலிடம் பிடித்து வரலாறு படைத்தது. இந்த 99 பதக்கங்களில் 50 தங்கம், 26 வெள்ளி, 23 வெண்கல பதக்கமும் அடக்கம். கஜகஸ்தான் 21 தங்கம் உள்பட 70 பதக்கங்களை வென்று இரண்டாவது இடத்தையும், சீனா 15 தங்கம் உள்பட 37 பதக்கங்களை வென்று மூன்றாவது இடத்தை பிடித்துள்ளது.

## அல்காரஸ் 4-வது சுற்றுக்கு தகுதி

அமெரிக்க ஓபன் டென்னிஸ் போட்டியில் அல்காரஸ் 4-வது சுற்றுக்கு தகுதி பெற்றார்.

கிராண்ட்ஸ்லாம்' என்ற உயரிய அந்தஸ்து பெற்ற அமெரிக்க ஓபன் டென்னிஸ் போட்டி நியூயார்க் நகரில் நடந்து வருகிறது. இதில் ஆண்கள் ஒற்றையர் பிரிவு 3-வது சுற்று ஆட்டம் ஒன்றில்,கார்லஸ் அல்காரஸ் (ஸ்பெயின்), இத்தாலியின் லூசியானா டார்டெரியுடன் மோதினார் . பரபரப்பான இந்த ஆட்டத்தில் அல்காரஸ் 6-2, 6-4, 6-0 என்ற நேர் செட்டில் வெற்றி பெற்றார். இதனால் அவர் 4வது சுற்றுக்கு முன்னேறினார். அல்காரஸ் இந்த ஆட்டத்தின் போது வலது முழங்காலில் ஏற்பட்ட காயத்துக்கு மைதானத்தில் சிகிச்சை எடுத்தபடி தொடர்ந்து ஆடினார் என்பது குறிப்பிடத்தக்கது.

## ஓணம் கொண்டாடிய டெல்லி முதல்வர்

**புதுடெல்லி, செப். 01-**

டெல்லி முதல்வர் ஓணம் கொண்டாடிய கொண்டாடினார்.

நாடு முழுவதும் ஓணம் பண்டிகை கொண்டாடப்பட்டு வருகிறது. ஆக. 26 ஆம் தேதி தொடங்கிய ஓணம் கொண்டாட்டம் செப். 5ஆம் தேதியுடன் பிரமாண்டமாக நிறைவடைகிறது. அந்தவகையில், டெல்லி முதல்வர் அலுவலகத்தில் நேற்று ஓணம் கொண்டாட்டத்திற்கு ஏற்பாடு செய்யப்பட்டது. இதில், டெல்லியில் வசித்துவரும் மலையாள குடும்பத்தினர் கலந்துகொண்டனர்.

அவர்களுடன் முதல்வர் ரேகா குப்தாவும் கலந்துகொண்டு கேரளத்தின் பாரம்பரிய நடனமாடி ஓணம் பண்டிகையை கொண்டாடினார். நிகழ்ச்சியில் கலந்துகொண்ட பிறகு செய்தியாளர்களுடன் முதல்வர் ரேகா குப்தா பேசியதாவது;-

ஓணம் பண்டிகை கேரளத்தில் மட்டுமல்ல, நாடு முழுவதும், ஏன்? உலகம் முழுவதும் கூட கொண்டாடப்படுகிறது. மலையாள சமூகத்தைச் சேர்ந்தவர்கள் உலகம் முழுக்க உள்ளனர். டெல்லியில் 10 லட்சம் மலையாளக் குடும்பங்கள் வசித்து வருகின்றன. அவர்களுக்கு ஓணம் வாழ்த்துகளை தெரிவித்துக்கொள்கிறேன் எனக் குறிப்பிட்டார்.

## இந்தியா கூட்டணியின் முதல்வர் வேட்பாளராக தன்னைதானே அறிவித்தார் தேஜஸ்வி யாதவ்

**பீகார், செப். 01-**

இந்தியா கூட்டணியின் முதல்வர் வேட்பாளராக தன்னை தானே தேஜஸ்வி யாதவ் அறிவித்துக்கொண்டார்.

பீகாரில் வாக்காளர்களின் ஓட்டுரிமையை வலியுறுத்தி, வாக்கு திருட்டை கண்டித்து, வாக்காளர் உரிமை' என்ற பெயரில் பாராளுமன்ற எதிர்க்கட்சித் தலைவர் ராகுல் காந்தி கடந்த 17- ந் தேதி சாசாராம் பகுதியில் யாத்திரையை தொடங்கினார். செப்டம்பர் 1-ல் தலைநகர் பாட்னாவில் யாத்திரையை முடிக்கிறார். இந்த யாத்திரையில் பீகார் முன்னாள் துணை முதல்-மந்திரியும், ராஷ்டீரிய ஜனதாதள தலைவருமான தேஜஸ்வி யாதவும் ராகுல்காந்தியுடன் கலந்து கொண்டார்.

இந்நிலையில், பீகாரில் இந்தியா கூட்டணியின் முதலமைச்சர் வேட்பாளராக ஆர்.ஜே.டி தலைவர் தேஜஸ்வி யாதவ் தன்னிச்சையாக தம்மை அறிவித்தார். வாக்காளர் அதிகார யாத்திரையில் ராகுல்காந்தி மற்றும் அகிலேஷ் யாதவின் முன்னிலையில் தேஜஸ்வி யாதவ் இதனை அறிவித்தார்.

### அமெரிக்க வரிவிதிப்பை பயன்படுத்தி

## ஈரோட்டில் நூதன மோசடி

**ஈரோடு, செப். 01-**

அமெரிக்க வரிவிதிப்பை பயன்படுத்தி ஈரோட்டில் நூதன மோசடி நடந்துள்ளதாக தகவல் வெளியாகி உள்ளது.

அமெரிக்க அதிபர் டொனால்டு டிரம்ப், பல்வேறு உலக நாடுகளுக்கு பரஸ்பர வரி விதிக்கும் அறிவிப்பை வெளியிட்டார். இதன்படி இந்தியாவுக்கு 25 சதவீத வரியை டிரம்ப் விதித்தார். அத்துடன், உக்ரைன் மீது தாக்குதல் நடத்தி வரும் ரஷ்யாவிடம் இருந்து கச்சா எண்ணெய் வாங்குவதால், கூடுதலாக 25 சதவீத வரியை டிரம்ப் அறிவித்தார். அதன்படி, இந்தியாவில் இருந்து அமெரிக்காவில் இறக்குமதி செய்யப்படும் பொருட்களுக்கு மொத்தமாக 50 சதவீத வரி விதிக்கப்பட்டது. இந்த வரி விதிப்பு கடந்த 27-ம் தேதி முதல் அமலுக்கு வந்துள்ளது. இதன் காரணமாக இந்தியாவின் ஏற்றுமதி வர்த்தகம் கடுமையாக பாதிக்கப்படும் என பொருளாதார நிபுணர்கள் தெரிவித்துள்ளனர்.

இந்த நிலையில், அமெரிக்காவின் வரி விதிப்பு காரணமாக ஈரோட்டில் முன்னணி நிறுவனங்களின் ஆடைகளை குறைந்த விலைக்கு விற்பனை செய்வதாக விளம்பரம் செய்து வாடிக்கையாளர்களை ஏமாற்றிய சம்பவம் பரபரப்பை ஏற்படுத்தியுள்ளது. ஈரோடு மாவட்டம் திண்டலில் உள்ள பிரபல தனியார் ஓட்டலில் பல ஆயிரம் மதிப்புள்ள ஆடைகள், பொருட்கள் குறைந்த விலைக்கு விற்பனை செய்வதாக விளம்பரம் செய்யப்பட்டிருந்தது. இதனை நம்பி ஏராளமான வாடிக்கையாளர்கள் பொருட்களை வாங்க குவிந்த நிலையில், அங்கு சேதமடைந்த பொருட்கள் விற்பனை செய்யப்பட்டதால் ஏமாற்றம் அடைந்தனர். இது குறித்து அங்கிருந்த விற்பனையாளர்களிடம் விசாரித்தபோது, இருதரப்பினருக்கும் இடையே கடும் வாக்குவாதம் ஏற்பட்டது. இதனால் அப்பகுதியில் பெரும் பரபரப்பு ஏற்பட்டது.

# மகாராஷ்டிர முதல்வர், துணை முதல்வருடன் அமித்ஷா சந்திப்பு

**மும்பை, செப். 01-**

மகாராஷ்டிர முதல்வர் மற்றும் துணை முதல்வருடன் அமித் ஷா சந்தித்து பேசினார்.

விநாயகர் சதுர்த்தி விழாவில் பங்கேற்பதற்காக மத்திய உள்துறை அமைச்சர் அமித் ஷா கடந்த 3 தினங்களுக்கு முன்பு இரவு மும்பை சென்றார். தெற்கு மும்பையில் உள்ள சகயாத்ரி விருந்தினர் இல்லத்தில் தங்கியிருந்த அவரை துணை முதல்வர் ஏக்நாத் ஷிண்டே, மாநில பாஜக தலைவர் ரவீந்திர சவாண் உள்ளிட்டோர் நேற்று முன்தினம் காலையில் சந்தித்தனர். இதையடுத்து அமித் ஷா, மகாராஷ்டிர முதல்வர் தேவேந்திர பட்னாவிஸை அவரது இல்லத்தில் சந்தித்தார். விநாயகர் சதுர்த்தி திருவிழாவின்போது மும்பை லாக்பாக் பகுதியில் லால்பாக்சா ராஜா பந்தலில் வைக்கப்படும் விநாயகர் சிலை மிகவும் புகழ்பெற்றது. இந்த விநாயகரை மத்திய அமைச்சர் அமித் ஷா நேற்று முன்தினம் தனது குடும்பத்தினருடன் வழிபட்டார். முதல்வர், துணை முதல்வர் உள்ளிட்டோர் அப்போது உடனிருந்தனர். மேற்கு பாந்த்ரா மற்றும் கிழக்கு அந்தேரியில் உள்ள விநாயகர் பந்தல்களுக்கும் சென்று அமித் ஷா வழிபட்டார்.

# வாகனங்களுக்கான பேன்சி எண்கள் ஏல முறையில் ஒதுக்கீடு: தமிழக அரசு அறிவிப்பு

**சென்னை, செப். 01-**

வாகனங்களுக்கான பேன்சி எண்கள் ஏல முறையில் ஒதுக்கீடு செய்யப்படுவதாக தமிழக அரசு அறிவித்துள்ளது.

தமிழ்நாட்டில் புதிய வாகனங்களை வாங்குவோர் தங்களுக்கு பிடித்தமான அல்லது அதிர்ஷ்ட எண்கள் கொண்ட நம்பர் பிளேட்களை வாங்க வட்டார போக்குவரத்து அலுவலகங்கள் மூலமாக சிறப்பு எண்கள் (பேன்சி எண்) வாங்கி கொள்வர். இதற்கான, முந்தைய நடைமுறையாக ஆர்.டி.ஓ அலுவலகத்தில் தரப்படும் விண்ணப்பத்தை பூர்த்தி செய்து அதனை போக்குவரத்து துறைக்கு அனுப்பி வைத்து தங்களுக்கு தேவையான எண்களை கொண்ட அரசாணை பெறப்பட்ட பின் மீண்டும் வட்டார போக்குவரத்து அதிகாரியின் ஒப்புதலுடன் ரூ.40 ஆயிரம் ஆன்லைன் மூலம் செலுத்தி அந்த சிறப்பு எண்களை பெற்றுக் கொள்ளலாம்.

தற்போது, இந்த நடைமுறையில் புதிய மாற்றம் கொண்டு வரப்பட்டுள்ளது. அதன்படி, கேரளா, டெல்லி போன்ற மாநிலங்களை போல தங்களுக்கு விருப்பமான எண்களை தேர்வு செய்ய ஏலம் எடுக்கும் அறிவிப்பை தமிழக அரசு அறிமுகம் செய்துள்ளது. இதுகுறித்து, அதிகாரிகள் தெரிவித்திருப்பதாவது:-

தமிழ்நாட்டில் வாகனங்களுக்கான சிறப்பு எண்களை வாங்குவதற்கு ஏல முறை மாற்றப்பட்டுள்ளது. அதிக தேவை உள்ள நம்பர்களுக்கு (எ.கா: 0001, 9999, 7777) இ-பெட்டிங் முறையில் ஏலம் விடப்படும். இதனால், அரசுக்கு கூடுதல் வருமானம் கிடைக்க பெறுவதோடு, முறைகேடுகளையும் தடுக்க முடியும். அந்த வகையில் புதிய நடைமுறையின்படி, சிறப்பு எண்கள் வாங்குவதற்கு நுழைவு கட்டணமாக ரூ.1,000 இருந்த நிலையில் ரூ.2,000-ஆக உயர்த்தப்பட்டுள்ளது. ஏலத்தில் வெற்றி பெறுவோர் 48 மணி நேரத்திற்குள் பணத்தை கட்ட வேண்டும். அவ்வாறு சிறப்பு எண்கள் தேவைப்படுவோர் போக்குவரத்து துறையின் அதிகாரபூர்வ இணைய பக்கமான www.parivahan.gov.in - என்ற தளத்தில் பயனர் குறியீடு, கடவுச்சொல்லை பயன்படுத்தி உள்நுழைய வேண்டும். அதில், தங்கள் ஆர்.டி.ஓ.வை தேர்ந்தெடுத்து 3 விதமான நம்பர்களில் ஒன்றை தேர்வு செய்யலாம். அதன்படி, சூப்பர் பேன்சி, செமி - பேன்சி மற்றும் ரன்னிங் பேன்சி போன்ற விருப்பங்கள் இடம்பெற்றிருக்கும். அதனை கிளிக் செய்து தங்களுக்கு தேவையான எண்களை பதிவு செய்து கொள்ளலாம்.

வங்கிகள் ஆன்லைனில் சொத்துகளை ஏலம் விடுவது போல இ-பெட்டிங் முறையில் குறிப்பிடப்படும் தேதிகளில் காலை 10 மணி முதல் மாலை 6 மணி வரை நடைபெறும். ஒவ்வொரு எண்ணுக்கும் அரசு ஒரு அடிப்படை விலையை நிர்ணயிக்கும். இது ரூ.2,000 முதல் ரூ.2 லட்சம் வரை இருக்கும். ஏலத்தின் அன்றைய தினமே முடிவுகள் அறிவிக்கப்படும். சிறப்பு எண்களை பெற்றவுடன் அன்றைய தினமே வாகன டீலர்களிடம் தெரிவித்து பேன்சி எண்களை வாகனத்தில் இணைத்துவிட வேண்டும். ஒருவேளை அவ்வாறு இணைக்க தவறினால் ஆன்லைன் சிஸ்டம் தானாகவே ஒரு நம்பரை ஒதுக்கிவிடும். கேரளாவில் கடந்த ஏப்ரல் மாதம் கே.எல்.07.டிஜி.007 என்ற எண் ரூ.45 லட்சத்திற்கு ஏலம் போனது. புதிய நடைமுறையில் ஆட்சேபனை இருந்தால், 30 நாட்களுக்குள் தெரியப்படுத்தலாம். இவ்வாறு தெரிவித்துள்ளனர்.

### மருத்துவமனையிலும் தொடர் உண்ணாவிரதம்

# காங்கிரஸ் எம்.பி. சசிகாந்த் செந்தில்

**சென்னை, செப். 01-**

காங்கிரஸ் எம்.பி. சசிகாந்த் செந்தில் மருத்துவமனையில் உண்ணாவிரதம் இருந்தார்.

மத்திய அரசு கல்வித்தொகையை வழங்காததை கண்டித்து திருவள்ளூர் கலெக்டர் அலுவலக பெருந்திட்ட வளாகத்தில் உள்ள எம்.பி. அலுவலகத்தில் திருவள்ளூர் தொகுதி எம்.பி.சசிகாந்த் செந்தில் கடந்த 3 தினங்களுக்கு முன்பு காலவரையற்ற உண்ணாவிரத போராட்டத்தை தொடங்கினார்.

இதில் காங்கிரஸ் கட்சி முன்னாள் மாவட்ட தலைவர் ஏ.ஜி. சிதம்பரம், லயன். டி.ரமேஷ், வக்கீல் சசிகுமார், கலில் ரகுமான், கங்கை குமார், வெங்கடேசன் உட்பட கட்சி நிர்வாகிகள் பலர் கலந்து கொண்டனர். காலவரையற்ற உண்ணாவிரதம் நேற்று முன்தினம் 2-வது நாளாக தொடர்ந்து நடைபெற்றது. தனது எம்.பி. அலுவலகத்தில் 2-வது நாளாக உண்ணாவிரத போராட்டத்தில் ஈடுபட்ட சசிகாந்த் செந்தில் எம்.பி. உண்ணாவிரத போராட்டத்திலும் கணினி மூலம் அலுவல்களை கவனித்தார். அவரை தமிழ்நாடு காங்கிரஸ் கட்சி மாநில செய்தி தொடர்பு துறை தலைவர் கோபண்ணா, பொன்னேரி எம்.எல்.ஏ. துரைசந்திரசேகர் மற்றும் திரளான காங்கிரஸ் கட்சி நிர்வாகிகள், விடுதலை சிறுத்தைகள் கட்சியினர் மற்றும் இந்திய கம்யூனிஸ்டு கட்சி நிர்வாகிகள் நேரில் சந்தித்து ஆதரவு தெரிவித்தனர்.

இதனையடுத்து போராட்டத்தின்போது திடீரென சசிகாந்த் செந்திலுக்கு ரத்த அழுத்தம் அதிகரித்து உடல் நிலை பாதிக்கப்பட்டது. இதையடுத்து அவர் ஆம்புலன்ஸ் மூலம் சிகிச்சைக்காக திருவள்ளூர் அரசு மருத்துவக் கல்லூரி மருத்துவமனையில் அனுமதிக்கப்பட்டார். அங்கு அவருக்கு சிகிச்சை அளிக்கப்பட்டது. இந்த நிலையில்,சிகிச்சைக்கு பிறகு உடல்நிலையில் முன்னேற்றம் இருந்தாலும் உண்ணாவிரதத்தை கைவிடுமாறு மருத்துவர்கள் அறிவுறுத்தி வருகிறார்கள். ஆனால் சசிகாந்த் செந்தில் அதற்கு மறுப்பு தெரிவித்து, மருத்துவமனையில் இருந்தபடியே உண்ணாவிரதம் போராட்டத்தை தொடர்ந்து வருகிறார்.

### கனமழை காரணமாக

# சென்னையில் விமான சேவை பாதிப்பு

**சென்னை, செப். 01-**

சென்னையில் கனமழை காரணமாக விமான சேவை பாதிக்கப்பட்டது.

மேற்கு திசை காற்றின் வேக மாறுபாடு காரணமாக, நேற்று மற்றும் இன்று தமிழகத்தில் ஓரிரு இடங்களில் லேசானது முதல் மிதமான மழை பெய்யக்கூடும் என்று சென்னை வானிலை ஆய்வு மையம் தெரிவித்திருந்தது. இந்த சூழலில் சென்னை மற்றும் புறநகர் பகுதிகளில் நள்ளிரவு கனமழை கொட்டித் தீர்த்தது. சென்டிரல், எழும்பூர், புரசைவாக்கம், வடபழனி, கிண்டி, ஆலந்தூர், கோடம்பாக்கம், போரூர், வளசரவாக்கம், ராமாபுரம், மயிலாப்பூர், சைதாப்பேட்டை உள்ளிட்ட இடங்களில் மழை பொழிந்தது. அண்ணா நகர், வில்லிவாக்கம், அம்பத்தூர் உள்ளிட்ட பகுதிகளில் இடியுடன் கூடிய மழை வெளுத்து வாங்கியது.

சென்னை மீனம்பாக்கம், வண்டலூர், தாம்பரம், சேலையூர் பகுதிகளிலும் கனமழை கொட்டியது. வட சென்னை பகுதிகளான ராயபுரம், வண்ணரப்பேட்டை, தண்டையார்பேட்டையில் கனமழை வெளுத்து வாங்கியது. வியாசர்பாடி பகுதியில் சாலைகளில் மழைநீர் பெருக்கெடுத்து ஓடியது. அதிகபட்சமாக மணலியில் 27 செ.மீ, விம்கோநகரில் 23 செ.மீ, கொரட்டூரில் 18 செ.மீ, கத்திவாக்கத்தில் 13 செ.மீ மழை பதிவாகியுள்ளது. இந்த நிலையில், சென்னையில் நள்ளிரவு பெய்த கனமழையால் சென்னை விமான நிலையத்தில் விமான சேவைகள் பாதிக்கப்பட்டுள்ளன. கோலாலம்பூர், மஸ்கட், துபாய் உள்ளிட்ட நாடுகளுக்குச் செல்ல இருந்த 15 விமானங்கள் தாமதமாக புறப்பட்டன. அதைபோல வெளிநாடு மற்றும் வெளியூர்களில் இருந்து சென்னைக்கு வர வேண்டிய 12 விமானங்கள் தாமதமாக வந்தடைந்தன.

ஜெர்மனியில் இருந்து சென்னை வந்த லுப்தான்ஷா ஏர்லைன்ஸ், ஹைதராபாத், மங்களூர், டெல்லியில் இருந்து சென்னை வந்த 4 விமானங்கள் தரையிறங்க முடியாமல் வானில் வட்டமடித்த நிலையில், பெங்களூருவுக்கு திருப்பிவிடப்பட்டன. 8 விமானங்கள் நீண்ட நேரம் வானில் வட்டமடித்து தாமதமாக தரையிறங்கின. விமான சேவை பாதிக்கப்பட்டதால், பயணிகள் கடும் அவதி அடைந்தனர்.

# குற்றாலம் மெயின் அருவியில் குளிக்க அனுமதி

**தென்காசி, செப். 01-**

குற்றாலம் மெயின் அருவியில் 2 நாட்களுக்கு பிறகு சுற்றுலா பயணிகளுக்கு குளிக்க அனுமதி அளிக்கப்பட்டது.

தென்காசி மாவட்டத்தில் மேற்கு தொடர்ச்சி மலை பகுதிகள் மற்றும் அதனை ஒட்டி உள்ள பகுதிகளில் பெய்த தொடர் சாரல் மழையின் காரணமாக குற்றால அருவிகளில் கடந்த 2 நாட்களாக நீர்வரத்து அதிகரித்து காணப்பட்டது.இதனால் குற்றாலம் மெயின் அருவியில் சுற்றுலா பயணிகள் குளிக்க தடை விதிக்கப்பட்டிருந்தது. நேற்று முன்தினம் ஐந்தருவியிலும் சுற்றுலா பயணிகள் குளிக்க தடை விதிக்கப்பட்டன. இந்த நிலையில், மழை குறைந்ததால் இன்று காலை குற்றால அருவிகளில் நீர்வரத்து சீரானது. இதைத்தொடர்ந்து குளிக்க அனுமதி வழங்கப்பட்டது. இதே போல் ஐந்தருவி உள்ளிட்ட அனைத்து அருவிகளிலும் சுற்றுலாப் பயணிகள் குளிக்க அனுமதி இன்று வழங்கப்பட்டது.

# உங்கள் நட்சத்திர பலன்கள்

( 01.09.2025 முதல் 07.09.2025 வரை )

ஜோதிடர்
எஸ். விஜயநரசிம்மன், மதுரை.

## மேஷம்

(அஸ்வினி-1, 2, 3, 4 பாதங்கள்—பரணி-1, 2, 3, 4 பாதங்கள்—கார்த்திகை-1, பாதம்)

அஸ்வினி –

இந்த வாரம் செல்வம் சேரும். உங்கள் அன்பு உறவுகளின் ஆசைகளை நிறைவேற்றும் காலம் இது. எனவே அவர்களுக்கு முன்னுரிமை கொடுங்கள். வழக்கமாக செய்யும் காரியங்கள் வழக்கத்திற்கு மாறாக மாறுபடும் போது மாற்றி யோசித்தால் ஆதாயம் பெருகும். திருமணம் ஆகாதவர்களுக்கு அழகிய மனைவி அமைவாள். தாமதப்படலாம். மகிழ்ச்சியான மணவாழ்க்கை அமையும். பெரியவர்கள் ஆசிகள் கிடைக்கும். மனைவியின் பக்தி மார்க்கம் உங்கள் மத உணர்வைத் தூண்டும். எதிர்கால தொழில் முன்னேற்றத்தை கருத்தில் கொண்டு விரிவாக்கத் திட்டங்களில் முதலீடுகள் செய்வது ஏற்றம் தரும். அரசு ஊழியர்களுக்கு, மற்றவர்களுக்கு கட்டளையிடும் தலைமைப் பதவி கிடைக்கும்.

பரணி –

இந்த வாரம் தனவரவு அதிகரிக்கும். தாராளமாகச் செலவு செய்து மகிழ்வார்கள். புதிய வீடு, பூமி வாங்கும் முயற்சிகள் வெற்றி பெறும். அழகிய ஆடை ஆபரணங்கள் அணிவதால் மனமகிழ்ச்சி ஏற்படும். வெள்ளத்தனைய மலர் நீட்டம் போல் உங்கள் உழைப்புக் கேற்ற உயர்வும், முன்னேற்றங்களும் இருக்கும். எடுக்கும் முயற்சிகள் அனைத்திலும் வெற்றி அடைவீர்கள். சிலருக்கு அனைத்து வசதிகளுடன் கூடிய அழகிய வீடு அமையும். பணிபுரியும் பெண்கள் வாகனங்களில் செல்கையில் வேகத்தை குறைத்து கவனமுடன் செல்லுதல் அவசியம். சிலருக்கு அரசு உதவிகள் தாமதமாகும் உயர் அதிகாரிகள் ஆதரவால் பணி உயர்விற்கான பரிந்துரைகள் செய்யப்படலாம்.

கார்த்திகை 1 ஆம் பாதம்—

இந்த வாரம் சிலரின் கற்பனை வளம் பெருகி, கதை, கவிதை எனத் திறம்பட எழுதிப் புகழ் பெறுவர். பொறாமை காரணமாக நண்பர்களே பகைவராக ஆவர். எடுத்தோம் கவிழ்த்தோம் எனச் செயல்படாமல் எதையும் ஆலோசித்துச் செயல்படுவது நல்லது. அரசுப் பணியாளர்களுக்கு மனதுக்குப் பிடித்த, புதிய பதவிகள் தேடிவரும். அந்தஸ்து கௌரவம் உயரும். விவசாயிகளுக்கு ஆதாயம் கிட்டும். மாணவர்கள் நன்கு படித்து தேர்வுகளில் அதிக மதிப்பெண் பெறுவார்கள். சிலர். இடம் விட்டு இடம் மாறி வேறு இடத்தில் வாழ நேரும். செய்தொழில், வியாபாரம் நன்றாக நடந்து லாபம் பொங்கும். உங்கள் குறிக்கோளை அடைய உண்மையாக உழைத்து உயர்வது நல்லது. மேற்கு, தென்மேற்கு திசையில் பயணங்களைத் தவிர்க்கவும்.

## ரிஷபம்

(கார்த்திகை – 2,3,4 பாதங்கள்-ரோகிணி-1,2,3,4-பாதங்கள்-மிருகசிரீடம்-1,2 பாதங்கள் )

கார்த்திகை 2,3,4 பாதங்கள் –

இந்த வாரம் இல்லத்தில் மகிழ்ச்சி பொங்க, மங்கல காரியங்கள் ஈடேறும். தங்கள் வாழ்க்கையில் மனைவி மூலமாக முன்னேற்றத்துக்கான நல்ல ஆலோசனைகள் கிடைக்கும். வெளியூர்ப் பயணங்கள், வெற்றிகரமாகவும், இலாபகரமாகவும் அமையும். அரசுப் பணியில் தங்கள் திறமை மிக்க செயல்களால் வெற்றிகளும், பாராட்டுதல்களும் குவியும். கலைஞர்களுக்கு புதிய ஒப்பந்தங்கள் கையெழுத்தாகும். உறவுகளுடன் சென்று மகான்கள் தரிசனம் செய்து மகிழ்வார்கள். வியாபாரிகள் இலாபத்தை அதிகரிக்க புதிய விற்பனை யுக்திகளை கையாளுவீர்கள். எதிர்பாராத தனவரவு மூலம் ஏற்றம் காண்பீர்கள். தொழிலில் நல்ல முன்னேற்றம் ஏற்படும். சிலருக்கு உடன் பணிபுரிபவர்கள் மூலம் வேலையில் தொந்தரவுகள் எழலாம்.

ரோகிணி –

இந்த வாரம் குடும்பத்தில் மன மகிழ்ச்சி நிலவும். சிலருக்கு வெற்றிகரமான தொழில் முன்னேற்றங்கள் ஏற்படும். எதிர்பாராத தனவரவு உண்டு. மாணவர்களுக்கு படிப்பில் தேர்ச்சி ஏற்பட்டு, அறிவுச் சுடரொளி வீசும். பிராயணங்கள் மூலம் புதிய முயற்சிகளில் இறங்கித் தொழில் முன்னேற்றம் காண முயல்வீர்கள். சொந்த பந்தங்களுக்கிடையே ஒற்றுமை மேலோங்கும். அதிகாரிகளிடம் வாக்குவாதம் செய்தால் அலுவலகத்தில் பதவி உயர்வில் பிரச்சனைகள் எழலாம். தொழில் திறன் அதிகரித்து முன்னேற்றம் ஏற்படும். வாழ்க்கையில் புதிய திருப்பங்கள் ஏற்படும். வியாபார நிமித்தமாக தொலைதூரப் பயணங்களின் மூலம் நன்மை ஏற்படும்.

மிருகசீரிஷம் – 1 , 2 பாதங்கள் –

இந்த வாரம் நீங்கள் எதிர்பார்த்த இடங்களில் இருந்து பணவரவு தாராளமாக இருக்கும். விருந்து, மகிழ்ச்சி கொண்டாட்டம், என வீட்டில் மகிழ்ச்சி பொங்கும். கருத்து வேறுபாடு ஏற்படாவண்ணம் இருக்க தகவல் பரிமாற்றத்தின் போது எதையும் நேரிடையாகப் பேசுங்கள். உங்கள் குறிக்கோள்களை அடைய உடல் பலத்தை விட மனோபலம் அவசியம். அரசாங்கத்திடம் இருந்து அனுகூலமான செய்திகள் மற்றும் தகவல்கள் வந்து சேரும். பிள்ளைகள் மூலம் நன்மைகள் ஏற்பட்டாலும், தந்தைவழி உறவுகளால் தேவை யற்ற தொல்லைகள் ஏற்படலாம். வியாபாரத்தில் புதிய யுக்திக ளை புகுத்தி, லாபம் எனும் வெற்றிக் கனியைப் பறிப்பார்கள். உடன் பிறப்புகளுடன் சுமுகமாக செல்வது நல்லது.

## மிதுனம்

(மிருகசிரீடம்- 3,4 பாதங்கள், திருவா திரை-1,2,3,4 பாதங்கள், புனர்பூசம் -1,2,3 பாதங்கள்)

மிருகசீரிஷம் – 3 , 4 பாதங்கள். –

இந்த வாரம் மனதுக்குப் பிரியமான மங்கையுடன் ஏற்படும் இனிய சுற்றுலாப் பயணங்களின் மூலம் இன்புறுவீர் கள். நண்பர்களால் பல நன்மைகள் ஏற்படும். வட்டிக்கு ஆசைப்பட்டு வங்கி தவிர பாதுகாப்பற்ற வேறு பொருளாதாரத் திட்டங்களில் சேமிக்காமல் எச்சரிக்கையுடன் இருந்தால் இழப்பைத் தவிர்க்கலாம். இடைவிடாத வேலை பளு காரணமாக நேரத்துக்கு உணவருந்த முடியாத நிலை ஏற்படும். அசைவ விரும்பிகளுக்கு அஜீரண தொல்லைகள் எழலாம். பழைய கடன்கள் சுலபமாக வசூலாகும். அரசு பணி புரிபவர்களுக்கு அனுகூலமான வாரம். அவர்களுக்கு உயர் அதிகாரிகளின் ஆதரவு இருப்பதால், எதிரிகளின் கொட்டம் அடங்கும். நல்ல குரு வாய்க்கப் பெற்று ஆன்மீக வழியில் அறிவுத் தெளிவு ஏற்படும்.

திருவாதிரை —

இந்த வாரம் சகோதர நன்மை, வெற்றி மற்றும் சந்தோஷமும் உண்டாகும். பயிர், மனை இவற்றால் லாபம் ஏற்படும். உங்களுக்குத் தெய்வ சிந்தனைகள் மூலம் மனதில் அமைதி நிலவும். ஆடை, ஆபரணங்கள், நல்ல உணவு, எதிர்பாராத தனவரவு ஆகியவை ஏற்படும். கௌரவப் பட்டங்கள், பதவிகள் தேடிவரும். உயர் அதிகாரிகள் ஆதரவால் பதவி உயர்வுகளை எதிர்பார்க்கலாம். கலை மற்றும் உருவாக்கும் தொழிலில் இருப்பவர்களுக்கு அவர்களுக்கு பூரண திருப்தி ஏற்படும் விதமாக மனதில் புதிய எண்ண அலைகள் தோன்றும். அரசு பணிபுரியும் பெண்கள் தங்களுக்கு விருப்பமான இடத்திற்கு இடமாற்றம் பெற முயற்சிப்பர். சுற்றத்தார் மூலமாகவும் பணவுதவி கள் கிடைக்கும்.

புனர்பூசம் – 1, 2, 3 – பாதங்கள்.

இந்த வாரம் தொலைதூர செய்திகள் வர இல்லத்தில் மகிழ்ச்சி பெருகும். யாத்திரையும், வெளிநாட்டுப் பயணங்கள் ஏற்படும். குழந்தைகளின் தேர்ச்சி மனதிற்கு மகிழ்ச்சி அளிக்கும். சாமர்த்திய சாலியாக விளங்குவார். சிலருக்கு பிரிவும், வீண் செலவுகள் ஏற்படலாம். உழைப்பு அதிகமாகி அதற்கேற்ற ஆதாயம் இருக்காது. தொழில் மற்றும் வியாபார முதலீடுகளுக்கு வங்கிக் கடன்கள் சுலபமாக கிடைக்கும். அரசின் உதவிகள் கைகொடுக்கும். எதைச் செய்தாலும் சிரத்தையுடன் செய்தால் வெற்றி உண்டு. விவசாயப்பணிகள் சிறப்புற நடந்து ஆதாயம் பெருகும். சிலருக்குத் தாங்கள் விரும்பிய இடத்திற்கு இடமாற்றம் ஏற்படலாம். தாய் மாமனுக்கு நன்மை ஏற்படும்.

## கடகம்

(புனர்பூசம்- 4 ஆம் பாதம், பூசம்-1,2,3,4 பாதங்கள், ஆயில்யம்-1,2,3,4 பாதங்கள்)

புனர்பூசம் – 4 ஆம் பாதம்.

இந்த வாரம் வாழ்க்கையில் முன்னேற்றங்களையும், சுகானுபவங்கள் மற்றும் கௌரவத்தையும் அடைவீர்கள். தாய்வழி உறவுகள் உதவி செய்வார்கள். தொலை தூரப்பயணங்களால் எதிர்பார்த்த நன்மைகள் ஏற்படும். சிலருக்கு வெற்றிகரமான தொழில் முன்னேற்றங்கள் ஏற்படும். அரசு அதிகாரிகளால் சிலருக்குத் இடையூறுகள் ஏற்படலாம். வீண் அலைச்சல்கள் ஏற்படும். எனவே, துன்பம் வரும் போது துவளாமல், தைரியத்துடன் வாழ்க்கையில் முன்னேற முயலுங்கள். ஆயினும், பணிபுரிபவர்களுக்கு மேலதிகாரிகளின் அனுகூலத்தால் உயர் பதவிகள் கிடைக்கும். எதிரிகளின் பணமும் வந்து சேரும். சிலருக்குக் குழந்தைகள் மூலம் தொல்லை மற்றும் அவமானங்கள் ஏற்படலாம்.

பூசம் –

இந்த வாரம் விருந்தினர் வருகையால் மனம் மகிழ்ச்சி ஏற்படும். அவர்களுடன் சினிமா போன்ற கேளிக்கை ஈடுபாட்டால் செலவுகள் அதிகரிக்கும். கல்வியில் வெற்றி பெறக் கவனமாகப் படிக்க வேண்டும். உடன்பிறப்புக்கள் இடையே கருத்து வேறுபாடு ஏற்படும். புத்திர பாக்கியம் ஏற்படும். வாழ்க்கையில் முன்னேற்றம் ஏற்படும். சுற்றுவட்டாரத்தில் நல்ல புகழும், கௌரவம் உண்டாகும். கௌரவப் பட்டங்கள், பதவிகள் ஆகியவை கிடைக்கும். ஞான தன்மை அதிகரிக்கும். அரசாங்கத் துறைகள் மூலம் எதிர்பார்த்த அனுகூலங்கள் யாவும் வந்து சேரும். இடைவிடாத கடின உழைப்பின் காரணமாக நேரத்துக்கு உணவு அருந்த முடியாத நிலை ஏற்படும்.

ஆயில்யம் –

இந்த வாரம் வீட்டில் சுப காரியங்கள் அனைத்தும் சிறப்புற, வெற்றிகரமாக நடக்கும். பொருளாதாரம் என்னும் நட்சத்திரங்கள் வாழ்க்கையெனும் வானில் நிலையாக கண் சிமிட்டிக் கொண்டிருக்கும். புதிய நண்பர்கள் சேர்க்கை, தொழில் லாபம் ஆகியவை ஏற்படும். கற்பனை வளம் பெருகும். தாய் மூலம் நன்மைகள் ஏற்படும். நீங்கள் எப்போதும் பணம் சம்பந்தமான சிந்தனையுடன் இருப்பார்கள். நல்ல பல கருத்துக்களை கேட்பதின் மூலம் உங்களுக்கு உயர் அதிகாரிகளால் பாராட்டப்பட்டு பதவி உயர்வின் மூலம் பணப்பயன்களை அடைவீர்கள்.

சிலருக்குப் பயணங்களில் எதிர்பாராத சில பிரச்சனைகள் ஏற்படலாம். வாகனங்களில் செல்லும் போது எச்சரிக்கையுடன் இருந்தால் விபத்தினைத் தவிர்க்கலாம். கவனம் தேவை.

## சிம்மம்

(மகம்-1,2,3,4 பாதங்கள்,பூரம்- 1,2,3,4 பாதங்கள் மற்றும் உத்திரம்- 1 பாதம்)

மகம் –

இந்த வாரம் புதிய முயற்சிகள் பண வருமானம் அதிகரிக்கும். வாடிக்கையாளரிடம் நட்புப் பாராட்டும் வியாபாரிகளுக்கு அதிக லாபம் கிடைக்கும். அழகிய ஆடை ஆபரணங்கள் வாங்குவீர்கள். அதிகாரிகள் நட்பால் ஆதாயம் பெறுவீர்கள். புது புது முயற்சியில் ஈடுபட்டு நல்ல வேலையில் சேரும் யோகம் ஏற்படும். வியாபாரப் பயணங்கள் மூலம் வரவேண்டிய பாக்கிகள் அனைத்தும் வசூல் செய்து விடுவார்கள். எடுத்த காரியங்களில் தடைகள், தாமதங்கள் ஏற்படும். அரசு வகையில் கட்ட வேண்டிய வரி பாக்கிகள் ஆகியவற்றைச் செலுத்துவதற்கு தேவையான பண உதவிகள் கிடைக்கும். . புதிய கொள்முதல் மூலம் தொழிலில் அதிகமான வருவாய் பெருக்கம் ஏற்படும்.

பூரம் –

இந்த வாரம் சுபகாரியங்களுக்கான ஏற்பாடுகள் நடைபெறும். இனிய பயணங்களால் ஆதாயம் மற்றும் மகிழ்ச்சியும் ஏற்படும். நீங்கள் எடுக்கும் அனைத்து முயற்சி களும் வெற்றி பெறும். பக்தி மார்க்கத்தில் செல்ல மனைவி யின் பூரண ஒத்துழைப்பு கிடைக்கும் தூர தேசங்களில் இருந்து எதிர்பார்த்த நல்ல செய்திகள் வரும். சுபகாரிய செலவுகள் ஏற்படும். பிறர் மேல் இரக்கம் ஏற்பட்டுத் தானதர்மங்கள் செய்வார்கள். அரசாங்கத்தால் அனுகூல பலன்கள் உண்டு. உறவு மற்றும் நண்பர்கள் பூரண ஒத்துழைப்பு கிடைக்கும்.. புதிய கொள்முதல் மூலம் தொழிலில் அதிகமான ஆதாயம் ஏற்படும். வாக்குவாதத்தால் குடும்பத்தில் பிரச்சனைகள் எழலாம். அனாவசிய செலவுகளை குறைப்பது நல்லது.

உத்திரம்- 1 பாதம் –

இந்த வாரம் உங்கள் தொழில் விஷயமாகத் தீட்டிய முக்கியத் திட்டங்கள் நிறைவேற எடுத்த புதிய நடவடிக்கைகள் வெற்றி பெறும். வியாபாரிகளுக்கு வங்கிக் கடன்கள் உடனடியாக கிடைக்கும். குழந்தைகளின் ஆரோக்கியத்தில் மிகுந்த கவனம் தேவை. தூர தேசங்களில் இருந்து எதிர்பார்த்த சுபகாரிய செய்திகள் வரும். செலவுகளும் அதிகரிக்கும். மேடைப் பேச்சாளர்கள் புகழ் பெறுவர். வியாபாரிகள் தங்கள் வாக்கால் வாடிக்கையாளர்களை கவர்ந்து இலாபத்தைப் பெருக்குவர். பெண்களின் அறிவுத்திறன் கூடும். பண விஷயங்களில் மிகவும் எச்சரிக்கையுடன் இருப்பது நல்லது. தொழிலில் எதிர்பார்த்த படி பல வழிகளிலும் தனவரவு அதிகரிக்கும்.

## கன்னி

( உத்திரம் – 2, 3, 4-பாதங்கள், ஹஸ்தம்-1, 2, 3, 4 பாதங்கள், சித்திரை – 1,2 பாதங்கள்)

உத்திரம் – 2, 3, 4 – பாதங்கள்.

இந்த வாரம் தங்கள் சேவைகள் அனைவராலும் அங்கீகரிக்கப்படும். இசை ஆர்வத்தால் சங்கீத சபா களுக்கு சென்று இசை கேட்டு மகிழ்வார்கள். நீங்கள் எதிர்பாராத விதத்தில் இடமாற்றங்கள் ஏற்படலாம். தந்தை வர்க்கத்தினரால் நன்மைகள் பல ஏற்படும். அரசுப் பணியாளர்களுக்கு புதிய பதவியும், பொறுப்பும் கிடைக்கும். வாகன வசதியும், நற்கல்வியும் கிடைக்கும். மகான்களின் தரிசனத்தால் மனம் மகிழ்வதோடு, மனதில் அமைதியும் நிலவும். சிலருக்குத் திருமணப் பேச்சுக்கள் ஆரம்பமாகும். சந்ததி விருத்தி ஏற்படும். மனோதைரியம் அதிகரிப்பதன் காரணமாக எவரையும் எதிர்த்து வெற்றி பெறுவீர்கள். அழகிய ஆடை ஆபரணங்கள் வாங்குவீர்கள்.

அஸ்தம் –

இந்த வாரம் உங்கள் உடலில் சுறுசுறுப்பு குறைந்து, சோம்பல் அதிகரிக்கும். மற்றவர்கள் உயர்வைக் கண்டு பொறாமை கொள்ளாதிருப்பது நல்லது. பக்தி மார்க்கத்தில் ஈடுபாடு அதிகரிக்கும். இளைஞர்களுக்குப் புதிய வேலைவாய்ப்புக்கள் ஏற்படும். வியாபாரத்தில் விரிவாக்கத் திட்டங்கள் வாடிக்கையாளர்களை கவர்ந்து இலாபத்தைப் பெருக்கிக் கொள்வீர்கள். அதிகாரிகள் நட்பால் ஆதாயம் பெறுவீர்கள். நீங்கள் எடுக்கும் அனைத்து முயற்சிகளும் வெற்றி பெறும் அரசு பணியாளர்களுக்கு எதிர்பார்த்தபடி தலைமைப் பதவிகள் தேடி வரும். ஏமாற்றத்தை தவிர்க்க கூட்டாளிகளிடம் எச்சரிக்கையாக இருப்பது நல்லது. மனைவியுடன் கருத்து வேறுபாடு ஏற்பட வாய்ப்பு இருப்பதால் சமாதானமாகப் போவது சிறப்பு.

சித்திரை – 1,2 பாதங்கள் –

இந்த வாரம் புதிய வீடு மனை வாங்கும் முயற்சிகள் வெற்றி பெரும். அதற்கான வங்கி கடன் உதவிகள் சுலபமாக கிடைக்கும். வீட்டில் திருமணம் சம்பந்தமான பேச்சுக்கள் மூலம் மகிழ்ச்சி நிலவும். போட்டி தேர்வுகளில் எதிர்பார்த்த வெற்றி கிட்டும் பெண்களால் லாபம், வீட்டில் சுப நிகழ்ச்சிகள் நடைபெறும். வியாபாரிகளுக்கு முன் எப்போதும் இல்லாத அளவுக்கு வியாபார விருத்தி ஏற்படும். அரசுப் பணிபுரிபவர்களுக்கு விருப்பப்படி புதிய இடத்திற்கு மாற்றம் கிடைக்கும். தேர்வுகளில் எதிர்பார்த்த வெற்றி கிட்டும். பெண்களால் லாபம், வீட்டில் சுப நிகழ்ச்சிகள் நடைபெறும் ஆகியவற்றால் வரும் இன்பம் நிலைத்திருக்கும்.

## துலாம்

( சித்திரை-3,4 பாதங்கள், சுவாதி – 1,2,3,4 பாதங்கள் மற்றும் விசாகம்-1,2,3 பாதங்கள்)

சித்திரை-3,4 பாதங்கள் –

இந்த வாரம் சுறுசுறுப்பாக பணிகளை ஆற்றி நல்ல பெயர் எடுப்பீர்கள். புனித யாத்திரைகளின் மூலம் இன்பம் அதிகரிக்கும். இளைஞர்கள் புதிய வேலைவாய்ப்புக்காக பல இடங்களுக்கு அலைந்து திரிய நேரிடும். வியாபாரத்தில் விரிவாக்கத் திட்டங்கள் வாடிக்கையாளர்களை கவர்ந்து இலாபத்தைப் பெருக்கிக் கொள்வீர்கள். எதிர்பார்த்தபடி தனவரவுகள் கைக்கு வந்து சேரும். வந்த பணத்தை தரும காரியங்களுக்கு தாராளமாகச் செலவு செய்து மகிழ்வார்கள். நல்லோர் சேர்க்கையால் மாணவர்களுக்கு கல்வியில் தேர்ச்சி உண்டு. சிலருக்கு உழைப்பு அதிகமாகி அதற்கேற்றார் போல் ஆதாயமும் அதிகரிக்கும். தொலைதூர செய்திகள் வர இல்லத்தில் மகிழ்ச்சி பெருகும்.

சுவாதி –

இந்த வாரம் விருந்துகளில் கலந்து கொண்டு நண்பர்களுடன் மகிழ்ச்சி ஆரவாரத்துடன் பொழுதை கழிப்பீர்கள். சிறப்பான பலன்களை எதிர்பார்க்கலாம் அரசியல்வாதிகளிடம் மற்றும் அரசாங்கத்திடமும் எதிர்பார்த்த அனுகூலங்கள் அனைத்தும் தாமதமின்றி கிடைக்கும். தொழில் சம்பந்தமான முயற்சிகள் வெற்றி திக்கை நோக்கிச் செல்லும். மாணவர்கள் தங்கள் கிரகிப்புத் தன்மையால் தங்கள் கல்வியின் தரத்தை உயர்த்திக் கொள்வர். பொருளாதார நிலைகள் திருப்திகரமாக இருக்கும். பழைய கடன்கள் விரைவில் வசூலாகும். எதிர்பாராத இடத்தில் இருந்து வந்த பணவரவால் மனம் மகிழும். வியாபாரிகள் தங்கள் வாடிக்கையாளர்களை கவர்ந்து இலாபத்தை அதிகரித்துக் கொள்வர்.

விசாகம்- 1,2,3 பாதங்கள் –

இந்த வாரம் உங்களுக்கு திடீர்ப் பயணங்கள் மூலம் ஆதாயங்கள் ஏற்படும். புதிய கடன்கள் வாங்கிப் பழைய கடன்களை அடைத்து விடுவார்கள். புதிய தொழில் தொடங்க எடுக்கப்படும் முயற்சிகள் வெற்றி பெறும் காலம் கனிந்து வரும். வியாபாரிகள் நல்ல வருமானத்தை அடைவார்கள். சுபச் செய்திகள் எதிர்பார்க்கலாம். அரசு பணியில் உள்ளவர்களுக்கு மேலதிகாரிகளின் உதவியால் உயர் பதவிகள் கிடைக்கும். அவர்களின் அன்பு மற்றும் ஆதரவால் இடமாற்றங்கள் நினைத்தபடி கிடைக்கும். சிலருக்கு சோதனைகள் பல வந்தாலும் அதை சாதனையாக்கி வெற்றி பெறுவார். மகான்களின் ஆசியும், புதிய தொடர்புகள் மூலம் நன்மைகளும் ஏற்படும். போட்டி, பந்தயங்களில் வெற்றி கிடைக்கும்.

## விருச்சிகம்

(விசாகம்- 4, அனுஷம்- 1,2,3,4 பாதங்கள் மற்றும் கேட்டை -1,2,3,4 பாதங்கள் )

விசாகம்- 4 ஆம் பாதம் –

இந்த வாரம் பணம் சம்பாதிப்பதில் ஆக்கமும், ஊக்கமும் ஏற்படும். புத்திர பாக்கியம், சுபகாரிய நிகழ்ச்சிகள் ஆகியவற்றால் இல்லத்தில் மகிழ்ச்சி பொங்கும். விரிவாக்கங்கள் செய்வதால் தொழிலில் நல்ல வளர்ச்சி ஏற்படும். சிலருக்கு மற்றவர்களுக்கு ஆணையிடும் உயர் பதவி கிடைக்கும். புதிதாக வேலை தேடுபவர்களுக்கு நல்ல காலம் பிறக்கும். பொருளாதார நிலையைப் பொறுத்தவரை சிரமமான காலமாக இருக்கும்.. அதன் காரணமாக சேமிப்புகளில் இருக்கும் பணத்தில் கை வைக்க வேண்டிய நிலை ஏற்படும். எந்தக் காரியத்தையும் திறம்படச் செய்யும் உங்கள் செயல்திறன் கூடும். அதன் காரணமாக உங்கள் பணி இலக்கை அடைவீர்கள்.

அனுஷம் –

இந்த வாரம் உங்களுக்கு ஓரளவு பணவரவு இருக்கும். சினத்தை அடக்கினால் சிரமங்கள் குறையும். உடன் பிறந்தவர்களுடன் அனுசரித்துச் செல்வது நல்லது. கல்வியில் தேர்ச்சி, தெய்வ சிந்தனை மற்றும் தர்ம சிந்தனையும் ஏற்படும். சிலருக்கு உயர்ரக வாகனங்கள் கிடைக்கும். தொலை தூரத்திலிருந்து நற்செய்திகள் வந்து மகிழ்ச்சி அளிக்கும். சிலருக்கு பணமுடை ஏற்படுவதோடு, தேவையற்ற அலைச்சல்களும் ஏற்படும். வீண் மனஸ்தாபங்கள் தவிர்த்தால் வீட்டில் அமைதி நிலவும். பல புண்ணியத் தலங்களுக்கு பயணம் செய்யும் வாய்ப்பு கிட்டும். திருமணம் ஆகாதவர்களுக்கு திருமணம் நடக்கும். சிலர் பலவகையிலும் பிறரால் குற்றஞ்சாட்டப்பட்டு அவதிப்பட நேரும்.

கேட்டை –

இந்த வாரம் ஆதாயம் பெருகும். பணவரவு மற்றும் உத்யோக லாபம் ஏற்படும். பெண்களால் முன்னேற்றம் ஏற்படும். குழந்தைகளின் முன்னேற்றம் மகிழ்ச்சி தரும். காரியங்கள் அனைத்தும் வெற்றி பெறும். வியாபாரிகள் புதிய முதலீடுகளை செய்வது நலம் பயக்கும். சுகமான பயணங்களால் இன்பம் பெருகும். ஞானம் பெருகும். பணியில் உள்ளவர்களுக்கு நிலுவைத் தொகைகள் வந்து சேரும். கணவன்மார்களின் உதவியால் வாழ்க்கையில் மகிழ்ச்சி அதிகரிக்கும். பொன்நகை, புதிய ஆடை சேர்க்கை உண்டு. சிலருக்கு வீண் பழி, பகை ஏற்படலாம். பணிபுரியும் பெண்கள் உயர் அதிகாரிகளின் பாராட்டைப் பெறுவார். உறவுகளை அனுசரித்து சென்றால் அவர்களின் உதவிகள் கேட்காமலே கிடைக்கும்.

## தனுசு

( மூலம்-1,2,3,4 பாதங்கள், பூராடம்- 1,2,3,4 பாதங்கள் மற்றும் உத்திராடம் –1 பாதம்)

மூலம் –

இந்த வாரம் உங்களுக்கு மனைவி மூலம் மட்டற்ற மகிழ்ச்சி நிலவும். வாக்கால் வருமானம் பெருகும். விருப்பங்கள் அனைத்தும் நிறைவேறும். அரசாங்கத்தால் அனுகூலம் உண்டு. விரும்பிய பொருட்களை எல்லாம் வாங்கிக் குவிப்பீர்கள். சுகமும் ஆடை ஆபரண சேர்க்கை, புத்திர பாக்கியம் மற்றும் எதிர்பாராத பண வரவுகள் ஆகியவை ஏற்படும். புதிய தொழில் முயற்சிகள் அரசு உதவியுடன் வெற்றி பெரும். சிலருக்கு உயர்ரக வாகனங்கள் கிடைக்கும். பிரபலமானவர்களின் ஆறுதலும், அன்பும் கிடைக்கும். ஆதாயம் அதிகரிக்கும். நண்பர்கள் பகைவர்களாக மாறும் காலமாதலால் நண்பர்களிடம் தடித்த வார்த்தைகளை பயன்படுத்தாமல் இருப்பது நல்லது. புதிய பெண்கள் தொடர்பு ஏற்படும்.

பூராடம் –

இந்த வாரம் புது தெம்பும், உற்சாகமும் கூடும். பல வகையான உயர்ந்த வாகன வசதி அமையும். சிலருக்குப் பெரிய இடத்துப் பெண் மனைவியாக அமைவாள். மனைவி மூலம் பூரண சுகம் கிடைக்கும். சிலருக்கு ஆரோக்கியக் குறைவு ஏற்படலாம். புத்தி தெளிவு காரணமாக செயல்திறன் அதிகரிக்கும். வாகன வசதிகள் மேம்படும். அந்தஸ்து உயரும். குடும்பத்தில் கருத்து வேறுபாடுகள் மறைந்து களிப்பு உண்டாகும். கணவன் மனைவியிடையே அன்பும் பாசமும் பெருகும். புத்தி சாதுர்யத்தால் வாழ்க்கையில் பொருளாதார நிலை சீராக இருக்கும். குழந்தைகள் வகையில் சுபச் செலவுகள் ஏற்படும். சுயதொழில் புரியும் பெண்களுக்கு எதிர்பாராத ஆதாயம் கிடைக்கும்.

உத்திராடம் –1 ஆம் பாதம் –

இந்த வாரம் தனவரவு அதிகரிப்பால் குடும்பத்தில் மகிழ்ச்சியும் அதிகரிக்கும். உடன்பிறப்புகளிடம் இருந்து நீங்கள் எதிர்பார்க்கும் பணவுதவி கள் கிடைக்கும். அன்னையின் அன்பு அரவணைப்பு மற்றும் உதவிகளும் ஆதரவாய் இருக்கும். திருமணமாகாத பெண்களுக்கு திருமணத்துக்கு முயற்சிகள் மேற்கொள்ளப்படும். சுகமான சுற்றுலாப் பயணங்களின் மூலம் மனதில் மகிழ்ச்சி பொங்கும். வாகனங்களில் செல்கையில் எச்சரிக்கை தேவை. உதவிகரமான புதிய நண்பர்கள் கிடைப்பர். அவசியமற்ற, அலைச்சல் தரும் பயணங்கள் மேற்கொள்ள நேரும். அரசு ஊழியர்களுக்குக் கட்டளை இடும் அதிகாரம் மிக்க உயர் பதவிகள் கிடைக்கும். பிள்ளைகளிடம் நல்ல உயர்வான முன்னேற்றங்களை எதிர்பார்க்கலாம்.

## மகரம்

( உத்திராடம்- 2,3,4- பாதங்கள், திருவோ ணம்- 1,2,3,4 மற்றும் அவிட்டம் 1,2 பாதங்கள் )

உத்திராடம்- 2,3,4- பாதங்கள் ---

இந்த வாரம் நவநாகரீக ஆடைகள் வாங்கி உடுத்தி மகிழ்வதோடு, உறவுகள் வருகையால் உள்ளம் மகிழும். புதிய வீடு, பூமி வாங்கக் கூடிய சந்தர்ப்பங்கள் உருவாகலாம். வாகனங்களில் செல்லும் போது கவனமாக செல்லவும். எல்லா வசதிகளும் இன்பமும் ஏற்படும் என எதிர்பார்க்க முடியாது. ஏதாவது மனக்குறை இருந்து கொண்டே இருக்கும். தலைவலி போன்ற சிறு சிறு உபாதைகள் ஏற்படலாம். பெரிய மனிதர்களின், பண்பு மிக்கவர்களின் நட்பு ஏற்படும். சிலருக்குப் பயணங்களிலும், அரசு வகையில் தொல்லைகள் ஏற்படலாம். தொழிலில் பணியாளர்கள் ஒத்துழைப்புக் குறைவால், உற்பத்தி திறன் குறையும் வாய்ப்பு ஏற்படலாம்.

திருவோணம் -

இந்த வாரம் குடும்ப சந்தோஷம் குறைவில்லாது நிறைந்திருக்கும். தம்பதிகளிடையே அன்யோன்யம் அதிகரிக்கும். பெரியவர்கள் ஆசியால் நீங்கள் எடுக்கும் அனைத்து முயற்சிகளும் வெற்றி அடையும். சிறப்பான உடை அணிந்து மிடுக்காக உலா வருவீர்கள். உயர்தர உணவகங்களில் உணவருந்தி மகிழ்வீர்கள். மிகப் பெரிய சாகசங்களைப் புரிவீர்கள். அதிகாரிகளுடன் வீண் சச்சரவுகளை விலக்கினால் பணியில் எதிர்பார்த்த உயர்வுகள் இருக்கும். சம்பாதிக்கும் திறன் மேம்படும். மிகக் கடினமான வேலைகளையும் தன்னம்பிக்கை காரணமாக சிறப்பாக செய்து முடிப்பீர்கள். பெண்களுக்கு மேலதிகாரிகளின் ஆதரவு கிடைக்கும். அரசுப் பணி புரியும் பெண்களுக்கு உயர் அதிகாரிகளால் நெருக்கடி ஏற்படும்.

அவிட்டம் 1,2 பாதங்கள் –

இந்த வாரம் வீட்டில் சுபமங்கள காரியங்கள் காரணமாக தாராளமான பணச் செலவுகள் ஏற்படும். இனிய தகவல்கள் இல்லம் தேடி வரும். சுற்றமும், நட்பும் சூழ சுபகாரியப் பேச்சுக்கள் நடைபெறும். வியாபாரிகளுக்கு வியாபாரம் ஏற்ற இறக்கமின்றி ஒரே சீராக இருக்கும். அண்டை வீட்டார், நண்பர்கள் மற்றும் சகோதரரால் உங்கள் பிரச்சனைகளுக்கு ஒரு முடிவு வரும். பிள்ளைப்பேறு, புதிய தொழில் வாய்ப்புகள், லாட்டரி யோகங்கள், புண்ணியத்தல தரிசனங்கள் ஆகியவை ஏற்படும். பண விஷயத்தைப் பொறுத்தவரை திருப்திகரமான வாரமாக இருக்கும். வீட்டில் திருமண வைபவங்களை எதிர்பார்க்கலாம். மாணவர்களுக்கு கல்வியில் தேர்ச்சி உண்டாகும்.

## கும்பம்

(அவிட்டம் – 3,4 பாதங்கள்– சதயம்-1,2,3,4 பாதங்கள்-பூரட்டாதி-1,2,3 பாதங்கள்)

அவிட்டம் – 3,4 பாதங்கள்—

இந்த வாரம் பொன் பொருள் ஆபரணங்கள் ஆகியவை விதவிதமாகக் கிடைக்கும். நல்ல பண்பாளர்களின் நட்பும், அன்பும் கிடைக்கும். மனதில் தெய்வ பக்தி மேலிடும். அரசுப் பதவியில் உள்ளவர்கள் தயவால் அனுகூலமான பலன்களை அடைவர். நல்ல புத்திர பாக்கியம் ஏற்படும். எச்சரிக்கையுடன் செயல்பட்டு எதிரிகளின் திட்டங்களை முறியடிப்பீர்கள். நெருங்கிய நண்பர்களின் உதவியால் கூட்டா

# இந்த மாதம் 2-ம் வாரத்தில் மணிப்பூர் செல்கிறார் பிரதமர் மோடி?

புதுடெல்லி, செப். 01-

இந்த மாதம் (செப்டம்பர்) 2-ம் வாரத்தில் பிரதமர் மோடி இம்பால் மற்றும் சூரசந்த்பூர் மாவட்டங்களுக்கு செல்ல இருப்பதாக தகவல்கள் வெளியாகியுள்ளது.

மணிப்பூர் மாநிலத்தில் பழங்குடியின அந்தஸ்து வழங்கும் விவகாரத்தில் மெய்தி மற்றும் குகி இன மக்களுக்கு இடையே கடந்த 2023-ம் ஆண்டு மே மாதம் 3-ந் தேதி கலவரம் வெடித்தது. இதில் 250-க்கும் அதிகமானோர் பலியாகினர். கிட்டத்தட்ட 2 ஆண்டுகள் ஆகியும் இந்த இனக்கலவரம் இன்னும் முடிவுக்கு வரவில்லை.

இதற்கிடையில் மணிப்பூரில் பதற்றத்தை தணிப்பதற்காக மத்திய அரசு பல்வேறு நடவடிக்கைகளை எடுத்து வருகிறது. நீண்ட காலமாக ஊரடங்கு கட்டுப்பாடுகள் விதிக்கப்பட்டன. இணைய சேவை தடை செய்யப்பட்டது.

இந்திய ராணுவத்தினர் தீவிர பாதுகாப்பு பணியில் ஈடுபட்டனர். இத்தகைய முயற்சிகளால் படிப்படியாக மணிப்பூரில் அமைதி திரும்பினாலும், அவ்வப்போது சில மோதல் சம்பவங்கள் அரங்கேறி வருகின்றன. தற்போது அங்கு ஜனாதிபதி ஆட்சி நடைபெற்று வருகின்றது.

மலைவாழ் குக்கி இன மக்கள் தங்களுக்கு தனி நிர்வாகம் வேண்டும் என கோரிக்கை விடுத்து வருகின்றனர். அதே சமயம், இம்பால் பள்ளத்தாக்கில் பெரும்பான்மையாக உள்ள மெய்தி இன மக்கள், தேசிய குடிமக்கள் பதிவேட்டை செயல்படுத்த வேண்டும் என வலியுறுத்தி வருகின்றனர்.

இந்தநிலையில், மணிப்பூரில் இனக்கலவரம் நடந்து 2 ஆண்டுகள் ஆன நிலையில், மிசோரம், அசாம் ஆகிய மாநிலங்களில், செப்டம்பர் 12 முதல் 14 ஆம் தேதிகளில் ரயில்வே மற்றும் பிற முக்கிய உள்கட்டமைப்புத் திட்டங்களைத் தொடங்கிவைக்க பிரதமர் மோடி செல்லவுள்ளார்.

இதனைத் தொடர்ந்து, மணிப்பூருக்கும் பிரதமர் மோடி செல்லலாம் என்று தகவல்கள் தெரிவிக்கின்றன. மேலும், பிரதமரின் மணிப்பூர் பயணத்தின்போது, அங்கு பாதிக்கப்பட்ட மக்களைச் சந்தித்தும், சில திட்டங்களையும் பிரதமர் மோடி தொடங்கி வைக்க வாய்ப்புகள் உள்ளதாகக் கூறப்படுகிறது.

வரும் செப்டம்பர் 2ம் வாரத்தில் பிரதமர் மோடி இம்பால் மற்றும் சூரசந்த்பூர் மாவட்டங்களுக்கு செல்ல இருப்பதாக கூறப்படுகிறது. பிரதமரின் வருகைக்கான தேதிகள் முடிவு செய்யப்பட்டு வருவதாகவும் மணிப்பூர் நிலைமையை உன்னிப்பாகக் கண்காணித்து வருகிறோம் என்று மூத்த அரசு அதிகாரி ஒருவர் தெரிவித்துள்ளார்.

இதனிடையே, மணிப்பூரில் வன்முறை வெடித்ததில் இருந்து, ஒருமுறைகூட பிரதமர் மோடி அங்கு செல்லவில்லை என்று எதிர்க்கட்சிகள் தொடர்ந்து குற்றஞ்சாட்டி வந்தன. இந்த நிலையில்தான், பிரதமரின் மணிப்பூர் பயணம் குறித்த தகவல் வெளியாகியுள்ளது.

# டிராகனும், யானையும் ஒற்றுமையாக இருக்க வேண்டும்

## பிரதமர் மோடியிடம் சீன அதிபர் வலியுறுத்தல்

பெய்ஜிங், செப். 01-

டிராகனும், யானையும் ஒற்றுமையாக இருக்க வேண்டும் என்று பிரதமர் மோடியிடம் சீன அதிபர் வலியுறுத்தியுள்ளார். ஷாங்காய் ஒத்துழைப்பு அமைப்பு என்பது சீனா, ரஷ்யா, இந்திய உள்ளிட்ட 10 உறுப்பு நாடுகளை கொண்ட அரசியல், பொருளாதாரம் மற்றும் சர்வதேச பாதுகாப்பு அமைப்பாகும். இந்த அமைப்பு கடந்த 2001-ம் ஆண்டு உருவாக்கப்பட்டது. இந்த அமைப்பில் கடந்த 2017-ம் ஆண்டு இந்தியாவும், பாகிஸ்தானும் இணைந்தன. இந்த அமைப்பின் வருடாந்திர உச்சி மாநாடு ஆகஸ்டு 31 மற்றும் செப்டம்பர் 1-ம் தேதிகளில் நடைபெறும்.

ஷாங்காய் ஒத்துழைப்பு அமைப்பு உச்சி மாநாட்டின் ஒரு பகுதியாக பிரதமர் மோடியும், சீன அதிபர் ஜின்பிங்கும் சந்தித்து பேசினர். இந்த சந்திப்பின்போது இரு தலைவர்களுக்கும் இடையே இருதரப்பு பேச்சுவார்த்தை நடத்தப்பட்டது. அப்போது இரு நாடுகளுக்கு இடையிலான பாதுகாப்பு ஒத்துழைப்பு, எல்லை பிரச்சினை, அமெரிக்க வரிவிதிப்பு உள்ளிட்ட விவகாரங்கள் விவாதிக்கப்பட்டன. இந்த சந்திப்பின்போது பேசிய சீன அதிபர் ஜின்பிங், "சீனாவும், இந்தியாவும் பழம்பெரும் நாகரிகங்களைக் கொண்ட கிழக்கத்திய நாடுகள். நாம் சிறந்த அண்டை நாட்டு நட்புறவுகளைக் கொண்ட நண்பர்களாகவும், ஒருவருக்கொருவர் வெற்றியை பெற வைக்கும் கூட்டாளிகளாகவும் இருக்க வேண்டும். டிராகனும், யானையும் ஒற்றுமையாக இருக்க வேண்டும்" என்று தெரிவித்தார். இதையடுத்து பிரதமர் மோடி பேசுகையில், ஷாங்காய் ஒத்துழைப்பு அமைப்பின் வெற்றிகரமான தலைவராக சீனா பொறுப்பேற்றதற்கு நான் உங்களை வாழ்த்துகிறேன். சீனாவுக்கு வருகை தர அழைப்பு விடுத்ததற்கும் இன்று (நேற்று) நடைபெற்ற சந்திப்புக்கும் நன்றி" என்று தெரிவித்தார்.

# புதிய டி.ஜி.பி.யாக ஜி.வெங்கட்ராமன் நியமனம்

சென்னை, செப். 01-

தமிழகத்தின் காவல் துறை தலைமை இயக்குநராக (பொறுப்பு) ஜி. வெங்கட்ராமன் நியமிக்கப்பட்டுள்ளார்.

தமிழக டி.ஜி.பி.யாக இருந்த சங்கர் ஜிவால் ஓய்வு பெற்றதைத் தொடர்ந்து, பொறுப்பு டி.ஜி.பி.யாக வெங்கட்ராமன் நியமிக்கப்பட்டுள்ளார்.

நாகை மாவட்டத்தைச் சேர்ந்த ஜி. வெங்கட்ராமன், 1994 ஆம் ஆண்டின் தமிழ்நாடு பிரிவு ஐபிஎஸ் அதிகாரியாகத் தேர்வானவர்.

இளங்கலை பொருளாதாரம், முதுகலை பொது நிர்வாகம் முடித்த இவர், 1996 ஆம் ஆண்டு திருச்செந்தூரில் பணியைத் தொடங்கினார்.

1996 -ல் உதவி காவல் கண்காளிப்பாளராக (ஏஎஸ்பி) திருச்செந்தூரில் பணியாற்றினார். 1997-ல் கோவில்பட்டி, ராமநாதபுரம் உதவி காவல் கண்காணிப்பாளராக பணியாற்றினார்.

1998 ஆம் ஆண்டு காவல் கண்காணிப்பாளரனதும் மத்திய அரசின் உளவுப் பிரிவு பணிக்குச் சென்று, தமிழகம் திரும்பினார். 2001 ஆம் ஆண்டு சென்னை காவல் கண்காணிப்பாளராக பணியாற்றினார். 2008 ஆம் ஆண்டு டிஐஜியாக பதவி உயர்வு பெற்றார்.

2009 ஆம் ஆண்டு தமிழ்நாடு காவல் துறையில் சிபிசிஐடி டிஐஜியாக இருந்தார். 2012-ல் ஐஜியாக பதவி உயர்வு பெற்றார். 2019ஆம் ஆண்டு ஏடி.ஜி.பி.யாக பதவி உயர்வு பெற்று, சைபர் கிரைம், தலைமையகம், நிர்வாகப் பணிகளில் பணியாற்றினார்.