தினபூமி

thinaboomi.com

பூமி: 30 சுற்று: 11 மார்கழி 07

Regd. No.CBE/090/2011-2013

கோவை, திங்கள், டிசம்பர் 22, 2025

▸ சென்னை ▸ மதுரை ▸ திருச்சி ▸ கோவை ▸ நெல்லை ▸ சேலம் ▸ வேலூர் ▸ புதுச்சேரி

பக்கம் 8 ₹ 3.00

700 பி. டாலர் மதிப்புடன் உலகின் முதல் பெரும் பணக்காரர் எலான் மஸ்க்

....2-ம் பக்கம்

2047க்குள் வளர்ந்த இந்தியாவை உருவாக்க பல்வேறு திட்டங்கள்: மத்திய நிதி அமைச்சர் அறிவிப்பு

...3-ம் பக்கம்

ஆஷஸ் 3-வது போட்டியிலும் இங்கிலாந்தை வீழ்த்தி ஆஸி., அணி தொடரை வென்றது

....6-ம் பக்கம்

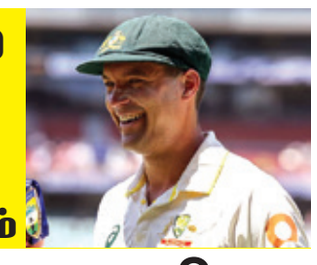

● முதல்வர் மு.க.ஸ்டாலின் நேற்று, திருநெல்வேலி மாவட்டம், பாளையங்கோட்டை அரசு மருத்துவக்கல்லூரி மைதானத்தில் நடைபெற்ற அரசு விழாவில், 235 கோடியே 94 லட்சம் ரூபாய் செலவிலான 33 முடிவுற்ற பணிகளை திறந்து வைத்து, 356 கோடியே 59 லட்சம் ரூபாய் மதிப்பீட்டிலான 11 புதிய திட்டப்பணிகளுக்கு அடிக்கல் நாட்டினார். இந்நிகழ்ச்சியில், சபாநாயகர் மு.அப்பாவு, அமைச்சர்கள் கே.என்.நேரு, எ.வ.வேலு, கே.கே.எஸ்.எஸ்.ஆர்.ராமச்சந்திரன், தங்கம் தென்னரசு, கீதா ஜீவன், ஆர். ராஜகண்ணப்பன், மா.சுப்பிரமணியன், மனோ தங்கராஜ், பாராளுமன்ற உறுப்பினர்கள் கனிமொழி, ராணி ஸ்ரீ குமார், ராபர்ட் புரூஸ், சட்டமன்ற உறுப்பினர்கள் அப்துல் வகாப், ரூபி மனோகரன், மாவட்ட கலெக்டர் சுகுமார், உள்ளாட்சி அமைப்புகளின் பிரதிநிதிகள் மற்றும் அரசு உயர் அலுவலர்கள் கலந்து கொண்டனர்.

தமிழர் நாகரிகத்தின் தொன்மையை அறிய கீழடி, பொருநை அருங்காட்சியங்களை

பிரதமர் மோடி நேரில் பார்வையிட வேண்டும்

தமிழ்நாடு முதல்வர் மு.க.ஸ்டாலின் அழைப்பு

நெல்லை, டிச. 22-

தமிழ்நாட்டில் கட்டியிருக்கக்கூடிய கீழடி, பொருநை அருங்காட்சியகத்தை பிரதமர் நரேந்திர மோடி, நிதியமைச்சர் நிர்மலா சீதாராமன் வந்து பார்வையிட வேண்டும் என்று இருவருக்கும் முதல்வர் ஸ்டாலின் அழைப்பு விடுத்துள்ளார். அப்போது தான் அவர்கள் தமிழக நாகரீகத்தின் தொன்மை குறித்து அவர்களுக்கு தெரிய வரும் என்று முதல்வர் மு.க.ஸ்டாலின் தெரிவித்துள்ளார்.

புதிய திட்டங்கள்...

முதல்வர் மு.க.ஸ்டாலின் நேற்று (நவ. 21) திருநெல்வேலி மாவட்டம், பாளையங்கோட்டை அரசு மருத்துவக் கல்லூரி திடலில் நடைபெற்ற அரசு விழாவில், முடிவுற்ற பணிகளை திறந்து வைத்து, புதிய திட்டப் பணிகளுக்கு அடிக்கல் நாட்டி, பல்வேறு துறைகளின் சார்பில் பயனாளிகளுக்கு அரசு நலத் திட்ட உதவிகளை வழங்கி, ஆற்றிய உரையாற்றினார். அப்போது முதல்வர் ஸ்டாலின் பேசியதாவது:- இந்த நெல்லையின் அடையாளமாக விளங்குகிறது நெல்லையப்பர் கோயில். ஏழாம் நூற்றாண்டில், நின்றுசீர் நெடுமாறப் பாண்டியரால் கட்டப்பட்ட இந்த கோயிலை 700 ஆண்டுகளுக்குப் பிறகு புதுப்பித்து திருப்பணிகளை செய்தவர் நம்முடைய தலைவர் கலைஞர். நெல்லையப்பர் கோயிலின் வெள்ளித் தேர் 1991-ல் தீ விபத்தில் எரிந்து போனது.

வெள்ளித் தேர் ஓடும்..

கடந்த பிப்ரவரி மாதம், நான் இதே நெல்லைக்கு வந்தபோது மீண்டும் அந்த வெள்ளித் தேர் ஓடும் என்று அறிவித்தேன். மகிழ்ச்சியோடு சொல்கிறேன், இப்போது அதற்கான பணிகள் அனைத்தும் முடிவடைந்துவிட்டது. இன்னும் சில நாள்களில், அதாவது ஜனவரி மாதம் முதல் வாரத்திலிருந்து அந்த வெள்ளித் தேர் ஓடும் என்று மகிழ்ச்சியோடு நான் தெரிவித்துக் கொள்ள விரும்புகிறேன்.

நிரூபிக்கும் ஆய்வுகள்

கீழடி தொடங்கி பல வரலாற்று இடங்களில் நாம் மேற்கொள்ளும் அகழாய்வுகளுக்கு, மத்திய பா.ஜ.க. அரசு எப்படியெல்லாம் தடை போடுகிறார்கள் என்று தொடர்ந்து அம்பலப்படுத்திக் கொண்டிருக்கிறோம்! அவர்களுடைய எண்ணம் என்ன? தமிழர்களின் வரலாற்றுத் தொன்மையை நிரூபிக்கும் ஆய்வுகள் எதுவும் நடைபெறக் கூடாது; மீறி நடந்தாலும், அந்த ஆய்வு முடிவுகள் வெளியே வந்துவிடக் கூடாது! இப்படிப்பட்ட எண்ணம் கொண்ட, தமிழ் மீதும் – தமிழர்கள் மீதும் வெறுப்போடு செயல்படுபவர்களை எதிர்த்துதான் நாம் இன்றைக்கு உறுதியுடன் எதிர்த்துப் போராடிக் கொண்டிருக்கிறோம்.

ஈராயிரம் ஆண்டுகால

இல்லாத சரஸ்வதி நதி நாகரிகத்தைத் தேடி அலைபவர்களுக்கு கண் முன்னே நாம் வெளியிடும் ஆய்வுகள் தெரிவதில்லை. அதற்காக நாம் சோர்ந்துவிட முடியுமா?

(கடைசி பக்கம் பார்க்க)

நெல்லை மாவட்டத்தில்

15 புதிய பேருந்துகளின் சேவை: முதல்வர் தொடங்கி வைத்தார்

நெல்லை, டிச. 22-

நெல்லை மாவட்டத்திற்கு 15 புதிய பேருந்து போக்குவரத்து சேவையை நேற்று முதல்வர் மு.க.ஸ்டாலின் துவக்கி வைத்தார்.

தமிழக முதல்வர் மு.க.ஸ்டாலின் நெல்லை மாவட்டத்தில் 2 நாட்கள் சுற்றுப்பயணம் மேற்கொண்டு பல்வேறு நிகழ்ச்சிகளில் கலந்து கொள்கிறார். அதன்படி அவர் நேற்று முன்தினம் சென்னையில் இருந்து விமானம் மூலம் தூத்துக்குடிக்கு புறப்பட்டார். அவர் அங்கிருந்து கார் மூலம் நெல்லைக்கு சென்றார்.

அவருக்கு நெல்லை கிழக்கு மாவட்ட தி.மு.க. சார்பில் மாவட்ட செயலாளர் கிரகாம்பெல் தலைமையில் சாரதா கல்லூரி அருகிலும், பாளையங்கோட்டை கே.டி.சி. நகர் பாலம் அருகே மத்திய மாவட்டம் சார்பில் மாவட்ட செயலாளர் அப்துல் வகாப் எம்.எல்.ஏ. தலைமையிலும் உற்சாக வரவேற்பு அளிக்கப்பட்டது. தொடர்ந்து முதல்வர் மு.க.ஸ்டாலின், அங்கிருந்து நெல்லை வண்ணார்பேட்டையில் உள்ள அரசு விருந்தினர் மாளிகை சென்றார். அங்கு மதிய உணவுக்கு பின்னர் நிர்வாகிகளை சந்தித்தார். தொடர்ந்து மாலை 4 மணியளவில் வண்ணார்பேட்டை தெற்கு புறவழிச்சாலை வழியாக டக்கரம்மாள்புரம் சென்று அங்கு நடைபெற்ற கிறிஸ்துமஸ் விழாவில் பங்கேற்றார். தொடர்ந்து ரெட்டியார்பட்டி மலை 4 வழிச்சாலை அருகே அமைக்கப்பட்டுள்ள, அகழாய்வு பொருட்களை காட்சிப்படுத்தவும், தமிழர்களின் நாகரிகத்தை பறைசாற்றும் வகையிலும் ரூ.62 கோடியில் அமைக்கப்பட்டுள்ள பொருநை அருங்காட்சியகத்தை திறந்து வைத்தார்.

இந்தநிலையில், நேற்று (ஞாயிற்றுக்கிழமை) காலை 9.30 மணி அளவில் வண்ணார்பேட்டையில் இருந்து புறப்பட்டு முதல்வர் மு.க.ஸ்டாலின், நெல்லை அரசு மருத்துவக்கல்லூரி வளாகத்தில் அமைக்கப்பட்டுள்ள விழா மேடைக்கு சென்றார். அங்கு அரசு சார்பில் நடைபெற்ற விழாவில் மொத்தம் ரூ.639 கோடியில், காயிதே மில்லத் நினைவு நூலகம் உள்ளிட்ட புதிய திட்டங்களுக்கு அடிக்கல் நாட்டி, அரசு மருத்துவமனை கூடுதல் கட்டிடம் உள்பட முடிவுற்ற திட்டங்களை தொடங்கி வைத்தார். விழாவில் 45 ஆயிரம் பேருக்கு நலத்திட்ட உதவிகள் வழங்கினார். இதனிடையே, நெல்லை மாவட்டத்திற்கு 15 புதிய பேருந்து போக்குவரத்து சேவையை முதல்வர் மு.க.ஸ்டாலின் நேற்று கொடியசைத்து தொடங்கி வைத்தார்.

நெல்லைக்கு 3 புதிய அறிவிப்புகள்: முதல்வர் ஸ்டாலின் வெளியிட்டார்

நெல்லை, டிச. 22-

ரூ.16 கோடி செலவில், அனைத்து வசதிகளுடன் கூடிய புதிய மகளிர் தங்கும் விடுதி உள்ளிட்ட திருநெல்வேலி மாவட்டத்திற்கு 3 முக்கிய அறிவிப்புகளை முதல்வர் மு.க.ஸ்டாலின் வெளியிட்டார்.

திருநெல்வேலி மாவட்டத்திற்கு இரண்டு நாள்கள் சுற்றுப்பயணமாக சனிக்கிழமை வந்த தமிழக முதல்வருக்கு திமுக தொண்டர்களும், பொதுமக்களும் உற்சாக வரவேற்பு அளித்தனர்.

திருநெல்வேலி மாவட்டம், பாளையங்கோட்டையை அடுத்த ரெட்டியார்பட்டி மலைப் பகுதியில் 13 ஏக்கர் பரப்பில் 54,296 சதுர அடியில் அமைக்கப்பட்டுள்ள பொருநை அருங்காட்சியகத்தை முதல்வர் மு.க.ஸ்டாலின் நேற்று முன்தின்ம் (டிச. 20) திறந்து வைத்தார்.

நேற்று (டிச. 21) திருநெல்வேலி, அரசு மருத்துவக் கல்லூரி திடலில் நடைபெற்ற அரசு விழாவில் திருநெல்வேலி மாவட்டத்துக்கான முடிவுற்ற பணிகளைத் திறந்து வைத்து, புதிய பணிகளுக்கு அடிக்கல் நாட்டி, அரசு நலத்திட்ட உதவிகள் வழங்கி, உரையாற்றினார். அப்போது, நெல்லை மாவட்டத்துக்கான 3 முக்கிய அறிவிப்புகளை முதல்வர் ஸ்டாலின் வெளியிட்டார்.

முதல் அறிவிப்பு:

திருநெல்வேலி மாநகர், காந்திநகரில் அமைந்திருக்கக் கூடிய ராணி அண்ணா அரசு மகளிர் கல்லூரியில், ரூ.16 கோடி செலவில், அனைத்து வசதிகளுடன் புதிய மகளிர் தங்கும் விடுதி அமைக்கப்படும்.

2-வது அறிவிப்பு:

சேரன்மகாதேவி வட்டம் முக்கூடல், பாப்பாக்குடி கிராம விவசாயிகள் பயன்பெறக்கூடிய வகையில், காங்கேயன் கால்வாய் மற்றும் வெள்ளோடையை மேம்படுத்தும் பணிகள் ரூ. 4 கோடியே 1 லட்சம் மதிப்பீட்டில் மேற்கொள்ளப்படும்.

3-வது அறிவிப்பு:

நான்குநேரி மற்றும் ராதாபுரம் வட்ட விவசாயிகளின் கோரிக்கையை ஏற்று, ரூ. 5 கோடி செலவில், வள்ளியூர் பெரிய குளம் மற்றும் வள்ளியூரான் கால்வாய் ஆகியவை புனரமைக்கப்படும் என்று தெரிவிக்கப்பட்டுள்ளது.

நெல்லை மாவட்டம் பாளையங்கோட்டையில்

ரூ.98 கோடியில் அமையவுள்ள காயிதே மில்லத் புதிய நூலகம்

முதல்வர் மு.க.ஸ்டாலின் அடிக்கல்

நெல்லை, டிச. 22-

நெல்லை மாவட்டம் பாளையங்கோட்டையில் ரூ.98 கோடியில் அமையவுள்ள காயிதே மில்லத் புதிய நூலகத்திற்கு நேற்று முதல்வர் மு.க.ஸ்டாலின் அடிக்கல் நாட்டினார்.

தென்னிந்தியாவின் ஆகஸ்போர்டு என அழைக்கப்படும் நெல்லை மாவட்டம் பாளையங்கோட்டையில் பள்ளிகள், கல்லூரிகள், கல்வி நிறுவனங்கள் அதிகம் உள்ளன. மேலும் ஒவ்வொரு ஆண்டும் தேசிய, மாநில அளவில் நெல்லை மாவட்டம் கல்வியில் சாதனை படைத்து வருகிறது. உயர் கல்வி கற்கும் மாணவ, மாணவிகளும் நெல்லையில் அதிகமாக உள்ளனர். நெல்லை, தூத்துக்குடி தென்காசி, கன்னியாகுமரி மாவட்டங்களை சேர்ந்த பொறியியல் பட்டதாரிகள், விஞ்ஞானிகள் என பலர் இந்தியாவிலும், வெளிநாடுகளிலும் உயர் அறிவியல் நிறுவனங்கள், ஐ.டி. நிறுவனங்களிலும் பணியாற்றி வருகின்றனர்.

இத்தகைய சிறப்புமிக்க பாளையங்கோட்டையில் அண்ணா, கலைஞர் நூற்றாண்டு நூலகம் போன்று அனைத்து வசதிகளுடன் கூடிய நூலகம் மாணவ-மாணவிகள், போட்டி தேர்வாளர்கள், உயர் கல்வி கற்பவர்கள் என அனைவரும் பயன்பெறும் வகையில் அமைக்க வேண்டுமென்று பாளையங்கோட்டை சட்டமன்ற உறுப்பினர் அப்துல் வகாப் சட்டமன்றத்தில் கோரிக்கை வைத்து பேசினார். மேலும் முதலமைச்சரிடமும் இது தொடர்பாக கோரிக்கை மனு அளித்தார்.

இதையடுத்து பாளையங்கோட்டையில் ரூ.98 கோடியில் அனைத்து வசதிகளுடன் கூடிய நூலகம் அமைக்கப்படும் என கடந்த மார்ச் மாதம் 14-ம் தேதி சட்டமன்றத்தில் முதல்வர் மு.க.ஸ்டாலின் அறிவிப்பு வெளியிட்டு அந்த நூலகத்திற்கு காயிதே மில்லத் பெயர் சூட்டப்படும் என்று அறிவித்தார்.

இதைத்தொடர்ந்து நூலகம் அமைப்பதற்காக பாளையங்கோட்டை அண்ணா விளையாட்டு அரங்கத்திற்கு கீழ் பகுதியில் அமைந்துள்ள மருத்துவக் கல்லூரிக்கு

(கடைசி பக்கம் பார்க்க)

நாடு முழுவதும் டிச.26 முதல் ரயில் கட்டணம் உயருகிறது

215 கி.மீ வரை கட்டணத்தில் எந்த மாற்றமும் இல்லை

புதுடெல்லி, டிச. 22-

நாடு முழுவதும் வரும் டிசம்பர் 26ம் தேதி முதல் ரயில் கட்டணத்தை மாற்றி அமைத்து ரயில்வே நிர்வாகம் அறிவித்துள்ளது. 215 கி.மீ வரை பயணித்தால் கட்டணத்தில் ஏதும் மாற்றமில்லை. மேலும் புறநகர் ரயில்கள், மாதாந்திர சீசன் டிக்கெட்டுகளுக்கு கட்டண உயர்வு இல்லை என்றும் தெரிவிக்கப்பட்டுள்ளது.

இது குறித்து ரயில்வே நிர்வாகம் வெளியிட்டுள்ள அறிக்கையில் தெரிவித்திருப்பதாவது., நாடு முழுவதும் வரும் டிசம்பர் 26ம் தேதி முதல் ரயில் கட்டணம் மாற்றி அமைக்கப்படுகிறது. புறநகர் ரயில்கள், மாதாந்திர சீசன் டிக்கெட்டுகளுக்கு கட்டண உயர்வு இல்லை. சாதாரண வகுப்பில், 215 கிமீ வரை பயணிப்போருக்கு கட்டண உயர்வு ஏதும் கிடையாது.

முன்பதிவில்லாத சாதாரண வகுப்பில், 215 கிமீக்கு மேல் பயணிப்போருக்கு கிலோமீட்டருக்கு ஒரு பைசா அதிகரிப்பட்டு உள்ளது. 215 கி.மீ தூரத்திற்கு மேல் மெயில், எக்ஸ்பிரஸ் ரயில்களில், ஏசி, ஏசி இல்லாத வகுப்பில் பயணிப்போருக்கு ஒரு கிமீக்கு 2 பைசா கட்டணம் அதிகரிக்கப்பட்டு உள்ளது. கட்டண உயர்வால் இந்த ஆண்டில் கூடுதலாக ரூ.600 கோடி வருவாய் கிடைக்கும்.

ஏசி இல்லாத பெட்டிகளில் 500 கி.மீ பயணத்திற்கு, பயணிகள் 10 ரூபாய் கூடுதலாகச் செலுத்த வேண்டும். கடந்த 10 ஆண்டுகளில் ரயில்வே நிர்வாகம் தனது சேவைகளை கணிசமாக விரிவுபடுத்தியுள்ளது. பாதுகாப்பை மேம்படுத்துவதற்கும், அதிகம் கவனம் செலுத்துகிறது. இதன் விளைவாக செலவு ரூ. 1,15,000 கோடியாக அதிகரித்துள்ளது. 2024-25ம் ஆண்டில் மொத்த செயல்பாட்டுச் செலவு 2,63,000 கோடி ரூபாயாக அதிகரித்துள்ளது.

அதிக செலவினங்களை சமாளிக்க, பயணிகள் கட்டணத்தில் ஒரு சிறிய அளவு மாற்றம் செய்யப்படுகிறது. இந்தியா உலகின் இரண்டாவது பெரிய சரக்கு போக்குவரத்து ரயில்வேயாக மாறியுள்ளது. சமீபத்தில் பண்டிகைக் காலங்களில் 12,000க்கும் மேற்பட்ட ரயில்களை வெற்றிகரமாக இயக்கப்பட்டு இருக்கிறது. தனது இலக்குகளை அடைவதற்காக, ரயில் சேவைகளை அதிகரிக்கவும், செலவுகளைக் கட்டுப்படுத்தவும் ரயில்வே நிர்வாகம் தொடர்ந்து பாடுபடும். இவ்வாறு அதல் தெரிவிக்கப்பட்டு உள்ளது.

அசாம் மாநிலம், திப்ருகார் மாவட்டத்தில்

ரூ.10,601 கோடி மதிப்பில் புதிய உரத் தொழிற்சாலை

பிரதமர் நரேந்திர மோடி அடிக்கல்

கவுகாத்தி, டிச. 22-

அசாம் மாநிலம், திப்ருகார் மாவட்டத்தில் ரூ.10,601 கோடி மதிப்பில் அமையவுள்ள புதிய உரத் தொழிற்சாலைக்கு பிரதமர் மோடி அடிக்கல் நாட்டினார்.

அசாம் மாநிலம், திப்ருகார் மாவட்டத்தில் ரூ.10,601 கோடி மதிப்பில் உரத் தொழிற்சாலைக்கு அடிக்கல் நாட்டி பிரதமர் மோடி பேசியதாவது: அசாம் மாநிலத்தை வளர்ச்சி அடைந்ததாக மாற்றுவதே எங்கள் நோக்கம். தொழில் மயமாக்கல் உள்ளிட்ட நடவடிக்கைகள் அசாம் மாநில இளைஞர்களைப் பெரிய கனவுகளைக் காணத் தூண்டுகின்றன. யூரியா உரத் தொழிற்சாலை உள்ளூர் விவசாயிகளுக்கு உதவியாக இருக்கும். அசாம் மாநில இளைஞர்களுக்கு ஆயிரக்கணக்கான வேலை வாய்ப்புகளை உருவாக்கும்.

உர ஆலையை நவீனமயமாக்கவும், விவசாயிகள் எதிர்கொள்ளும் பிரச்னைகளுக்குத் தீர்வு காணவும் காங்கிரஸ் கட்சி எந்த முயற்சிகளையும் மேற்கொள்ளவில்லை. அவர்கள் விவசாயிகளின் பிரச்னைகளை புறக்கணித்து, ஊடுருவல்காரர்களை காப்பாற்றினர். ஓட்டு வங்கியை பாதுகாக்க காங்கிரஸ் ஊடுருவல்காரர்களுக்கு ஆதரவாக செயல்பட்டது. காங்கிரஸ் செய்த தவறுகளை சரி செய்ய, பா.ஜ.க. இன்னும் நிறைய வேலை செய்ய வேண்டியுள்ளது.

வளர்ச்சி அடைந்த இந்தியாவை உருவாக்க விவசாயிகள் முக்கிய பங்கு வகிப்பார்கள். அவர்களின் நலன்களை கருத்தில் கொண்டு, எங்கள் அரசு அவர்களுக்கு ஆதரவளிக்க அயராது உழைத்து வருகிறது. நமது விவசாயிகளுக்கு தொடர்ந்து உரங்கள் விநியோகம் கிடைப்பதை உறுதி செய்வது அவசியமாகும்.

இந்த புதிய யூரியா தொழிற்சாலை, அந்த தேவையை பூர்த்தி செய்யும். பா.ஜ.க. ஆட்சிக்கு வந்த பின்னரே விவசாயிகளுக்கான நலத்திட்டங்கள் தொடங்கியது. காங்கிரஸ் அசாம் மக்களின் நலனை பற்றி கவலைப் படுவதில்லை. அவர்கள் அதிகாரித்தில் மட்டுமே ஆர்வம் காட்டுகிறார்கள். இவ்வாறு பிரதமர் மோடி பேசினார்.

மார்க்கெட் விலை நிலவரம்

BSE	NSE
447.55	150.85
பாயின்ட் 84,929.36	பாயின்ட் 25,966.40

தங்கம்
1 சவரன் ₹ 99,200
1 கிராம் ₹ 12,400

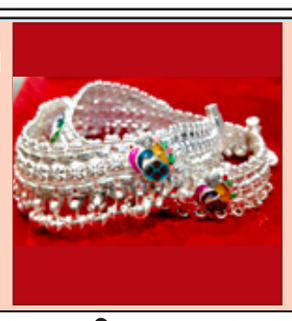

வெள்ளி
1 கிலோ ₹ 226,000
1 கிராம் ₹ 226.00

டாலர் ₹ 89.58

பெட்ரோல் ₹ 100.75
டீசல் ₹ 92.34

உலகின் முதல் பெரும் பணக்காரர்:
700 பி. டாலர் மதிப்புடன் எலான் மஸ்க் முதலிடம்

நியூயார்க், டிச. 22-

டெஸ்லா நிறுவனர் எலான் மஸ்க்கின் நிகர சொத்து மதிப்பு 700 பில்லியன் டாலரைத் தாண்டியது.

ஸ்பேஸ்எக்ஸ், ஸ்டார்லிங்க், டெஸ்லா நிறுவனங்களின் நிறுவனரான எலான் மஸ்க்கின் நிகர சொத்து மதிப்பு 700 பில்லியன் டாலருக்கும் அதிகமாக உயர்ந்து, உலகின் முதல் பெரும் பணக்காரராக மேலும் உயர்ந்துள்ளார். டெஸ்லா நிறுவனத்தின் மீதான வழக்கில், எலானுக்கு சாதகமாக தீர்ப்பு

அமைந்ததால், எலானின் நிகர சொத்து மதிப்பு 749 பில்லியன் டாலர் என்றளவில் உயர்ந்தது.

கடந்த அக்டோபர் மாதத்தில் எலானின் சொத்து மதிப்பு 500 பில்லியன் டாலர் மதிப்பாக இருந்தது. இந்த நிலையில், 800 பில்லியன் டாலர் மதிப்பீட்டு சந்தையில் ஸ்பேஸ்எக்ஸ் நிறுவனம் பட்டியலிடப்பட வாய்ப்பிருப்பதாகத் தகவல் வெளியான நிலையில், டிசம்பர் 2வது வாரத்தில் எலானின் சொத்து மதிப்பு 600 பில்லியன் டாலரை எட்டியது. தற்போது, ஒரே வாரத்தில் 700 பில்லியன் டாலராக உயர்ந்துள்ளது.

தென் ஆப்பிரிக்காவில் பயங்கரம்: துப்பாக்கி சூட்டில் 9 பேர் பலி

கேப் டவுன், டிச. 22-

தென் ஆப்பிரிக்காவில் துப்பாக்கி சூட்டில் 9 பேர் பலியான நிலையில், 10 பேர் படுகாயமடைந்தனர்.

தென் ஆப்பிரிக்காவின் கவுத்இங் மாகாணம் பெக்ஹர்டெல் நகரில் இரவு நேர கேளிக்கை விடுதி உள்ளது. இந்த கேளிக்கை விடுதியில் இன்று அதிகாலை வாடிக்கையாளர்கள் 30க்கும் மேற்பட்டோர் இருந்தனர். அப்போது, இந்த கேளிக்கை விடுதிக்கு கார்களில் வந்த 12 பேர் கொண்ட கும்பல் அங்கிருந்தவர்கள் மீது சரமாரியாக துப்பாக்கி சூடு நடத்தியது. இந்த துப்பாக்கி சூட்டில் 9 பேர் உயிரிழந்தனர். மேலும், 10 பேர் படுகாயமடைந்தனர்.

தகவலறிந்து விரைந்து சென்ற போலீசார் காயமடைந்தவர்களை மீட்டு அருகில் உள்ள மருத்துவமனையில் சிகிச்சைக்கு அனுப்பி வைத்தனர். மேலும், துப்பாக்கி சூடு நடத்தி விட்டு காரி தப்பிச்சென்ற 12 பேர் கொண்ட கும்பலை போலீசார் தீவிரமாக தேடி வருகின்றனர்.

தமிழ்நாடு முதல்வர் மு.க.ஸ்டாலின், தமிழ்நாட்டில் பொருநை ஆற்றங்கரையில் அமைந்துள்ள ஆதிச்சநல்லூர், சிவகளை, கொற்கை, துலுக்கர்பட்டி ஆகிய தொல்லியல் தளங்களில் தமிழ்நாடு அரசு தொல்லியல் துறையால் அண்மைக்காலத்தில் அறிவியல் அடிப்படையில் மேற்கொள்ளப்பட்ட அகழாய்வில் கண்டெடுக்கப்பட்ட அரிய தொல்பொருட்களை உலகத்தமிழர்கள், அறிஞர்கள், ஆய்வாளர்கள், மாணவர்கள் மற்றும் பொதுமக்கள் ஆகியோர் கண்டு தமிழ்நாட்டின் தொன்மையை அறிந்துகொள்ளும் வகையில் திருநெல்வேலி அருகே 13 ஏக்கர் நிலப்பரப்பில் 54,296 சதுர அடி பரப்பளவில் ரூ.56.36 கோடி செலவில் அமைக்கப்பட்டுள்ள பொருநை அருங்காட்சியகத்தை திறந்து வைத்தார்.

பூமியின் சுழற்சியிலிருந்து மின்சாரம் தயாரித்த அமெரிக்க விஞ்ஞானிகள்..!

நியூயார்க், டிச. 22-

பூமியின் சுழற்சி, காந்தப் புலத்தைப் பயன்படுத்தி எரிபொருள் இன்றி மின்சாரம் தயாரிக்கும் சிறிய கருவியை விஞ்ஞானிகள் உருவாக்கியுள்ளனர்.

அமெரிக்காவின் பிரின்ஸ்டன் பல்கலைக்கழகம் மற்றும் நாசாவின் ஜேபிஎல் ஆய்வக விஞ்ஞானிகள் இணைந்து, பூமியின் சுழற்சி மற்றும் காந்தப்புலத்தைப் பயன்படுத்தி எரிபொருள் இன்றி மின்சாரம் தயாரிக்கும் சிறிய கருவி ஒன்றை உருவாக்கியுள்ளனர். பூமியின் காந்தப்புலத்தில் உள்ள ஒரு நுணுக்கமான இடைவெளியைப் பயன்படுத்தி, 17 மைக்ரோவோல்ட் மின்சாரத்தை வெற்றிகரமாக உற்பத்தி செய்து சாதித்துள்ளனர்.

மாங்கனீசு - துத்தநாக பெரைட் உருளையைப் பயன்படுத்திச் செய்யப்பட்ட இந்தச் சோதனையில், பூமி சுழலும்போது ஏற்படும் காந்த விசை மின்சாரமாக மாற்றப்பட்டுள்ளதோடு, இதனைப் பெரிய அளவில் மேம்படுத்த முடியும் என வும் தெரிவிக்கப்பட்டுள்ளது. சூரிய ஒளி அல்லது காற்று இன்றி, பூமியின் தடையற்ற சுழற்சியிலிருந்து மட்டும் மின்சாரம் எடுக்கும் இந்தக் கருவி, ஒருமுறை நிறுவப்பட்டால் தேய்மானம் அடையாமல் தொடர்ந்து இயங்கும் 'பேட்டரி' போலச் செயல்படும் என விஞ்ஞானிகள் கூறுகின்றனர்.

இந்தத் தொழில்நுட்பத்தைப் பயன்படுத்தி உலகம் முழுவதற்கும் தேவையான மின்சாரத்தை எடுத்தாலும், அடுத்த 100 ஆண்டுகளில் பூமியின் சுழற்சி வேகம் ஒரு மில்லி செகண்டிற்கும் குறைவாகவே குறையும் என்பதால் இது பாதுகாப்பானது என ஆய்வில் உறுதி செய்யப்பட்டுள்ளது.

உக்ரைன் போர் முடிவுக்கு வருமா...? அமெரிக்கா-ரஷ்யா பேச்சுவார்த்தை

வாஷிங்டன், டிச. 22-

உக்ரைன் , ரஷ்யா இடையே நேற்று 1 ஆயிரத்து 396வது நாளாக போர் நீடித்த நிலையில், போரை நிறுத்த அமெரிக்கா - ரஷ்யா அதிகாரிகள் பேச்சுவார்த்தை நடத்தினர்.

உக்ரைன் , ரஷ்யா இடையே நேற்று 1 ஆயிரத்து 396வது நாளாக போர் நீடித்து வருகிறது. இந்த போரில் ஆயிரக்கணக்கானோர் உயிரிழந்துள்ளனர். இப்போரில் உக்ரைனுக்கு அமெரிக்கா, ஐரோப்பிய நாடுகள் ஆதரவு அளித்து வருகின்றன. அதேவேளை, போரை முடிவுக்கு அமெரிக்க ஜனாதிபதி டிரம்ப் முயற்சித்து வருகிறார். அதன்படி, போர் நிறுத்தம் தொடர்பாக 28 நிபந்தனைகள் கொண்ட உடன்படிக்கையை டிரம்ப் முன்மொழிந்துள்ளார். இந்த நிபந்தனைகளில் சில வற்றை ஏற்க உக்ரைன் மறுத்து வருகிறது. இதனால் போர் தொடர்ந்து நடைபெற்று வருகிறது.

இந்நிலையில், உக்ரைன் போர் நிறுத்தம் தொடர்பாக அமெரிக்கா, ரஷ்யா அதிகாரிகள் பேச்சுவார்த்தை நடத்தினர். அமெரிக்காவின் மியாமி நகரில் நடைபெற்ற இந்த பேச்சுவார்த்தையில் ரஷ்ய அதிபர் புதினின் சிறப்பு தூதர் கிரில் டிமிட்ரிவ் , அமெரிக்க ஜனாதிபதி டிரம்ப்பின் சிறப்பு தூதர் ஸ்டீவ் விக்ட்ஆப் ஆகிய இருவரும் இந்த பேச்சுவார்த்தையில் ஈடுபட்டனர். இந்த பேச்சுவார்த்தையில் டிரம்ப்பின் மருமகன் ஜெரட் குஷ்னரும் பங்கேற்றார். இந்த பேச்சுவார்த்தையில் முன்னேற்றம் ஏற்பட்டு உக்ரைன் - ரஷ்யா போர் முடிவுக்கு வரும் என எதிர்பார்க்கப்படுகிறது.

வங்காளதேசத்தில் மீண்டும் வன்முறை: அரசியல் தலைவர் வீட்டுக்கு தீவைப்பு

டாக்கா, டிச. 22-

வங்காளதேசத்தில் அரசியல் கட்சி தலைவர் ஒருவர் வீட்டுக்கு தீ வைக்கப்பட்டதில் அவரது 7 வயது மகள் உயிரிழந்து உள்ளார்.

வங்காளதேசத்தில் கடந்த ஆண்டு பிரதமராக இருந்த ஷேக் ஹசீனா ஆட்சி கவிழ்ந்ததற்கு காரணமாக இருந்த மாணவர்கள் போராட்டத்தை முன்நின்று நடத்தியவர்களில் முக்கிய தலைவராக இருந்த ஷெரீப் உஸ்மான் ஹாடி(வயது 32) மர்ம நபர்களால் சுட்டுக் கொல்லப்பட்டார்.

இதனால் வங்காளதேசத்தில் கடந்த 11-ந்தேதி இரவு இளைஞர்கள் போராட்டங்களில் குதித்தனர். இதில் பயங்கர வன்முறை வெடித்தது. அரசியல் தலைவர்களின் வீடுகளுக்கு தீ வைக்கப்பட்டது.

ஷெரீப் உஸ்மான், இந்தியாவுக்கு எதிரான நிலைப்பாட்டை கொண்ட வர் என்பதால் இந்திய தூதரகங்கள், இந்திய தூதர் வீடு ஆகியவை மீது கற்கள் வீசி தாக்குதல் நடத்தப்பட்டது. மேலும், இந்து இளைஞர் ஒருவர் அடித்து கொல்லப்பட்டார். நேற்று முன்தினம் மாலை பாராளுமன்றத்தை கைப்பற்ற இளைஞர்கள் முயன்றதால் பதற்றம் ஏற்பட்டது.

இந்தநிலையில் அரசியல் கட்சி தலைவர் ஒருவர் வீட்டுக்கு தீ வைக்கப்பட்டதில் அவரது 7 வயது மகள் உயிரிழந்து உள்ளார். வங்காளதேச தேசியவாத கட்சியின் அமைப்பு செயலாரும், தொழில் அதிபருமான பெலால் ஹொசைன் பபானிகஞ்ச் பகுதியில் வசித்து வருகிறார்.

இதற்கிடையே நேற்று முன்தினம் அதிகாலை பெலால் ஹொ சைன் வீட்டுக்கு கும்பல் ஒன்று தீ வைத்தது. வீட்டின் கதவுகளை வெளிப்புறமாக பூட்டிவிட்டு பெட்ரோலை ஊற்றி தீ வைத்துவிட்டு தப்பினர். இதில் பெலால் ஹொசைனின் 7 வயது மகள் ஆயிஷா அக்தர் தீயில் கருகி உயிரிழந்தார்.

மேலும், பெலால் ஹொசைனும், அவரது மற்ற 2 மகள்களான சல்மா அக்தர் (வயது 16), சாமியா அக்தர் (14) ஆகியோர் காயம் அடைந்தனர். அவர்களை மீட்டு மருத்துவமனையில் சேர்த்தனர். 3 பேருக்கும் தீவிர சிகிச்சை அளிக்கப்பட்டு வருகிறது.

இச்சம்பவம் தொடர்பாக போலீசார் தீவிர விசாரணை நடத்தி வருகிறார்கள். இதற்கிடையே சுட்டு கொல்லப்பட்ட ஷெரீப் உஸ்மான் ஹாடி உடல் அடக்கம் நேற்று மதியம் நடந்தது. இதில் ஆயிரக் கணக்கானோர் கலந்து கொண்டார்.

மாணவர் இயக்க தலைவர் இறுதிச் சடங்கில் பங்கேற்ற இடைக் கால அரசின் தலைவர் முகமது யூனுஸ் பேசும்போது, வங்கா ளதேசம் இருக்கும் வரை ஷெரீப் உஸ்மான் அனைத்து வங்காளதேச மக்களின் இதயங்களிலும் நிலைத்திருப்பார். நீங்கள் எங்களிடம் கூறியதை நாங்கள் நிச்சயமாக நிறைவேற்றுவோம்.

அவரது வார்த்தைகளும் தொலைநோக்குப் பார்வையும் தேசத்தின் நினைவில் நிலைத்திருந்து எதிர்கால சந்ததியினருக்குத் தொடர்ந்து உத்வேகம் அளிக்கும் என்றார்.

இந்த நிலையில் வங்காள தேசத்தில் உள்ள இந்திய தூதரங்கள், விசா மையங்களுக்கு பாதுகாப்பு அதிகரிக்கப்பட்டுள்ளது.

தினபூமியில் விளம்பரம் செய்து பயன் பெறுங்கள்

அரியானாவில் நிலநடுக்கம்

சண்டிகர், டிச. 22-

அரியானாவில் உள்ள ரோஹ்தக் பகுதியில் நேற்று நிலநடுக்கம் ஏற்பட்டது. நேற்று மதியம் 12.13 மணியளவில் ஏற்பட்ட இந்த நிலநடுக்கம் ரிக்டர் அளவுகோலில் 3.3 ஆக பதிவானதாக தேசிய நில அதிர்வு மையம் தெரிவித்துள்ளது. 5 கி.மீ. ஆழத்தில் ஏற்பட்ட இந்த நிலநடுக்கம், 28.78 டிகிரி வடக்கு அட்சரேகையிலும், 76.73 டிகிரி கிழக்கு தீர்க்கரேகையிலும் இருக்கும் என முதலில் தீர்மானிக்கப்பட்டது. இந்த நிலநடுக்கம் லேசாக பதிவானதால் எந்தவொரு சேதமும் ஏற்படவில்லை என தெரிகிறது.

22-12-2025

இன்றைய ராசி பலன்கள்

மேஷம்:- விடுமுறைக் கால உல்லாசமான சுற்றுலாப் பயணங்களால் உள்ளத்தில் சந்தோஷம் பொங்கும். காதல் மனைவியின் உதவி பெற்று மகிழ்வீர்கள். தன்னம்பிக்கை கூடும். செல்வம் சேரும்.

ரிஷபம்:- முறையற்ற வழிகளில் சென்றால் கஷ்டப்பட நேரும். மனைவியின் வாய்த்துடுக்கால் உறவுகளுக்குள் பகை ஏற்படும். அதிகாரிகளிடம் பணிவாக நடந்தால் ஆதாயம் அடைவீர்கள்.

மிதுனம்:- குடும்பத்தோடு செல்லும் குறுகிய தூரப் பயணங்கள் மகிழ்ச்சி தரும். சொகுசான புதிய வாகன யோகம் ஏற்படும். தொழிலில் ஏற்படும் மாற்றங்களால் வருமானம் கூடும்.

கடகம்:- எல்லா வளமும் பெருகும். தொழில் வளர்ச்சிகாக வரும் வாய்ப்புகளை நழுவவிடாதீர்கள். உல்லாசப் பயணங்களால் உள்ளம் மகிழும். பெண்கள் சிநேகமும், தனக்கெனத் தனிவீடும் அமையும்.

சிம்மம்:- பொருள்களைப் பாதுகாப்பாக வைத்துக் கொள்ளவும். பிறர் குறைகூறா வண்ணம் தங்கள் மரியாதையைக் காத்துக் கொள்ளுங்கள். குடும்பத்தாரின் ஆரோக்கியத்தில் அக்கறை தேவை.

கன்னி:- முயற்சிகள் தாமதமாவதால் மனதில் சஞ்சலம் ஏற்படும். தாயின் உடல்நிலையில் சிறப்பு கவனம் தேவை. தடைபடும் காரியங்கள் கண்டு தன்னம்பிக்கை இழக்காதிருந்தால் வெற்றி உங்கள் பக்கம்.

துலாம்:- வியாபார முன்னேற்றத்திற்கான புது ஆலோசனைகளும் நல்ல வாய்ப்புகளும் தேடிவரும். பலவகையிலும் பணவரவு கூடும். புதிய நண்பர்கள், உடன் பிறப்புக்களால் உதவி உண்டு.

விருச்சிகம்:- வரவுக்கு மிஞ்சிய, சமாளிக்க முடியாத அளவுக்குச் செலவுகள் ஏற்படும். கருத்து வேறுபாடுகளைத் தவிர்க்க, பிறர் விவகாரங்களில் மூக்கை நுழைக்காது இருப்பது நல்லது.

தனுசு:- தொழிலில் தன்னம்பிக்கையும், மனதில் மகிழ்ச்சியும் கூடும். வியாபாரத்தில் திட்டமிட்ட இலக்கை எய்தி, வருமானத்தைக் கூட்ட முயல்வீர்கள். குடும்ப சுகத்தில் திருப்தி ஏற்படும்.

மகரம்:- பெண்களால் விரயச்செலவுகள் ஏற்படும். நான்கு சுவற்றுக்குள் இருக்க வேண்டிய குடும்ப விவகாரங்களை பொது இடத்தில் பேசாதீர்கள். புதிய பொருட்களை யோசித்து, அவசியப்பட்டால் மட்டும் வாங்குங்கள்.

கும்பம்:- வீட்டில் மகிழ்ச்சி நிலவும். திருமணம் போன்ற கொண்டாட்டங்களில் கலந்து மகிழ்வீர்கள். வியாபாரம் அதிகரித்து இலாபத்தை புதிய சேமிப்புக்களில் முதலீடு செய்வீர்கள்.

மீனம்:- மேலதிகாரிகளின் ஒத்துழைப்பால் அரசு அதிகாரிகளுக்குத் தன்னம்பிக்கை கூடும். ஆரோக்கியம் மேம்பட்டு தேகதிடம் அதிகரிக்கும். எதிர்பாரத முன்னேற்றங்களால் வாழ்க்கையில் புதிய திருப்பங்கள் ஏற்படும்.

நடிகர் விஜய்யை விட அரசியல் விஜய் மிகவும் சக்திவாய்ந்தவர்

த.வெ.க. நிர்வாகி அருண் ராஜ் பேட்டி

கோவை, டிச. 22-

விஜய் இப்போது நடிகர் அல்ல என்றும் நடிகர் விஜய்யை விட அரசியல் விஜய் மிகவும் சக்திவாய்ந்தவர் என்றும் த.வெ.க. கொள்கை பரப்பு பொதுச்செயலாளர் அருண் ராஜ் தெரிவித்துள்ளார்.

இதுகுறித்து கோவையில் செய்தியாளர்களுக்கு அவர் அளித்த பேட்டியில், கூட்டணி குறித்து உரிய நேரத்தில முடிவு எடுக்கப்படும். கடந்த மாவட்ட செயலாளர்கள் ஆலோசனைக் கூட்டத்தில் கூட்டணி பேச்சுவார்த்தைக்காக குழு அமைக்கப்படும் என தீர்மானம் நிறைவேற்றப்பட்டது. விஜய் அந்த குழுவை அமைப்பார்.

விஜய் இப்போது நடிகர் கிடையாது. அவர் முன்னாள் நடிகர். நடிப்பை முழுவதுமாக விட்டுவிட்டு அரசியலுக்கு வந்திருக்கிறார். மக்களுக்கு சேவை செய்ய வேண்

டுமென வந்திருக்கிறார். ஈரோட்டில் கிட்டத்தட்ட 1 லட்சம் பேர் வந்தார்கள். அவர்கள் என்ன நடிகரைப் பார்க்கவா வந்தார்கள்.

தமிழ்நாட்டின் முதன்மை அரசியல் சக்தியாக இருக்கும் த.வெ.க. தலைவரைப் பார்க்க வந்தார்கள். தமிழ் நாட்டிற்கு மாற்றம் வேண்டும் என வந்த தொண்டர்கள். நாங்கள் யாரும் நாய்கள் கிடையாது, மனிதர்கள். நடிகர் விஜய்யை விட அரசியல் விஜய் மிகவும் சக்தி வாய்ந்தவர்.

அரசியலில் இன்னும் சில பேர் நடித்துக்கொண்டிருக்கிறார்கள். நாங்கள் பெரியாரின் பகுத்தறிவுடைய உண்மையான தொண்டர்கள். தரம்தாழ்ந்து விமர்சனம் செய்தால் கண்டிப்பாக மீடியா பார்வை வரும். ஆனால் நாங்கள் அத்தகைய அரசியல் செய்பவர்கள் அல்ல. இவ்வாறு குறிப்பிட்டார்.

தி.மு.க. கூட்டணியில் தொடர காரணம் என்ன? தொல். திருமாவளவன் விளக்கம்

மதுரை, டிச. 22-

பதவி ஆசை இல்லாததே தி.மு.க. கூட்டணியில் தொடரக் காரணம் என விடுதலைச் சிறுத்தைகள் கட்சித் தலைவர் தொல். திருமாவளவன் விளக்கமளித்தார்.

எவிடென்ஸ் அமைப்பின் செயல் இயக்குநர் கதிர் எழுதிய 'கருப்பு ரட்சகன்' நூல் வெளியீட்டு விழா மதுரை உலகத் தமிழ்ச் சங்கக் கூட்டரங்கில் சனிக்கிழமை நடைபெற்றது. விழாவில் விடுதலைச் சிறுத்தைகள் கட்சியின் தலைவர் தொல். திருமாவளவன் சிறப்பு விருந்தினராகக் கலந்து கொண்டு நூலை வெளியிட்டார். பின்னர், அவர் பேசியதாவது: முள்ளிவாய்க்கால் படுகொலை நிகழ்ந்த போது, நான் தி.மு.க. கூட்டணியில் தொடர்ந்ததை சிலர் இன்றும் விமர்சிக்கின்றனர். வேங்கைவயல் உள்ளிட்ட பல பட்டியலின மக்கள் பிரச்னைகளின் போதும் என் மீது விமர்சனங்கள் முன்வைக்கப்பட்டன. வேங்கைவயல் விவகாரத்தில் சம்பவம் நடைபெற்ற இரண்டாம் நாளே போராட்டத்தை அறிவித்து நடத்தினோம்.

கூட்டணி என்பதற்காக உரிமைகளை விட்டுக் கொடுத்து மக்களை மறந்து தனிநபராக என்னுடைய நலன் குறித்து நான் சிந்தித்தது இல்லை. அப்படி எந்த முடிவையும் நான் எடுத்ததில்லை. தி.மு.க. ஆட்சியில் அரசுக்கும், காவல் துறைக்கும் எதிராக எங்களைப் போல போராடியவர்கள் யாருமில்லை.

சகோதரத்துவத்தைத் தகர்க்கப் பார்க்கின்றனர். உண்மையான தமிழ் தேசியம் என்பது சநாதன எதிர்ப்பில்தான் அடங்கியிருக்கிறது. மத வழி தேசியத்தை எதிர்ப்பதுதான் உண்மையான தமிழ் தேசியம். இந்தியா முழுமைக்கும் ஒரே மதம்தான் இருக்க வேண்டும் என்பது பாஜகவின் அரசியல். அதை எதிர்ப்பதற்கான ஆயுதமாக நாம் முன் வைக்கும் பெரியாரையே இல்லாமல் ஆக்குவோம் என சொல்வது ஆபத்தான விஷயம். குறிப்பாக, மதுரையை சநாதன மையமாக மாற்ற முயற்சிக்கின்றனர்.

அரசியல் ஆதாயத்துக்காக ஜாதிய உணர்வுகளைத் திட்டமிட்டு வளர்க்கின்றனர். ஜனநாயக உணர்வை சொல்லிக் கொடுப்பதற்குப் பதிலாக ஜாதி, மத உணர்வுகளைத் தூண்டுவது மிகவும் ஆபத்தான செயல்.

தேர்தலில் அதிக இடங்கள் அளிக்கும் கட்சியோடு வி.சி.க. கூட்டணி அமைக்கலாம். 10 இடங்கள் கூடுதலாகப் பெறுவதால் எந்த மாற்றமும் நிகழ்ந்து விடாது.

பதவி நமக்கு முக்கியமில்லை. பல்வேறு விவகாரங்களில் கடும் விமர்சனங்களுக்குப் பின்னரும் தி.மு.க. கூட்டணியில் வி.சி.க. தொடருவதற்கு பதவி ஆசை இல்லாததே காரணம் என்றார்.

17 ஆண்டுகள் சிறைத்தண்டனை:
போராட்டத்துக்கு இம்ரான்கான் அழைப்பு

லாகூர், டிச. 22-

பாகிஸ்தான் முன்னாள் பிரதமர் இம்ரான்கான் மீது பல்வேறு ஊழல் குற்றச்சாட்டுகள் சுமத்தப்பட்டு கைது செய்யப்பட்டார். அவர் 2023-ம் ஆண்டு முதல் ராவல்பிண்டியில் உள்ள அடிலா சிறையில் அடைக்கப்பட்டுள்ளார்.

பாகிஸ்தான் தூதரகம் அனுப்பிய ரகசிய தகவல்களை கசியவிட்டதாக தொடரப்பட்ட வழக்கில் இம்ரான்கானுக்கு 10 ஆண்டுகள் சிறை தண்டனை விதிக்கப்பட்டது. இதற்கிடையே தோஷகானா ஊழல் வழக்கில் இம்ரான்கானுக்கும், அவரது மனைவி புஷ்ரா பீபிக்கும் தலா 17 ஆண்டுகள் சிறைத் தண்டனை விதித்து

சிறப்பு கோர்ட் தீர்ப்பு அளித்தது.

இந்த நிலையில் நாடு தழுவிய போராட்டங்களுக்குத் தயாராகும்படி இம்ரான்கான் தனது கட்சியினர் மற்றும் ஆதரவாளர்களுக்கு அழைப்பு விடுத்துள்ளார். இதுதொடர்பாக இம்ரான்கானின் எக்ஸ் வலைதள பக்கத்தில் பதிவு ஒன்றை வெளியிட்டு உள்ளார். அதில், "கைபர் பக்துன்க்வா மாகாண முதலமைச்சர் சோஹைல் அப்ரிடிக்கு போராட் டத்திற்குத் தயாராகும்படி நான் ஒரு செய்தியை அனுப்பியுள்ளேன். முழு தேசமும் அதன் உரிமைகளுக்காக எழுந்து நிற்க வேண்டும். இந்தத் தீர்ப்பு எந்த ஆதாரமும் இல்லாமல், சட்டத் தேவைகளைப் பூர்த்தி செய்யாமல் நீதிபதியால் அவசரமாக வழங்கப்பட்டது. இவ்வழக்கில் எனது சட்டக் குழுவின் வாதங்கள் கேட்கப்படவே இல்லை" என்று தெரிவித்து உள்ளார்.

கிழக்கு சீன கடல் பகுதியில் உலகின் மிகப்பெரிய தங்கப்படிமம் கண்டுபிடிப்பு

பெய்ஜிங், டிச. 22-

கிழக்கு சீன கடல் பகுதியில், ஆசியாவின் மிகப்பெரிய கடலுக்கடியிலான தங்க படிமத்தை சீனா கண்டுபிடித்துள்ளது.

நம் அண்டை நாடான சீனா, உலகிலேயே அதிக அளவு தங்கத்தை உற்பத்தி செய்யும் நாடாக உள்ளது. அதே நேரத்தில் தங்க கையிருப்பில், ஆப்ரிக்கா மற்றும் ஆஸ்திரேலியாவுக்கு அடுத்த இடத்தில் உள்ளது. கடந்த, 2021ல் இருந்து தங்கப் படிமங்களை கண்டுபிடிப்பதில் சீனா தீவிரம் காட்டி வருகிறது. அதன்படி, வடகிழக்கு மாகாணமான லியானிங்கில், 14.44 லட்சம் கிலோ தங்க இருப்பு கடந்தாண்டு கண்டுபிடிக்கப்பட்டது. இதைத் தவிர, ஜின்ஜியாங் உய்குர் பிராந்தியத்தில் உள்ள மலையில், 10 லட்சம் கிலோ தங்க இருப்பு கண்டுபிடிக்கப்பட்டது.

இந்நிலையில், ஷான்டாங் மாகாணத்தின் யாண்டாய் நகரில் உள்ள லைஜோ கடற்கரைக்கு அப்பால், கடலுக்கு அடியில் ஒரு பிரமாண்டமான தங்க படிமத்தை சீனா கண்டுபிடித்துள்ளது. இது ஆசியாவின் கடலுக்கடியில் உள்ள மிகப்பெரிய தங்க இருப்பு என கூறப்படுகிறது. சமீபத்தில் கண்டறியப்பட்ட இந்த தங்க இருப்பின் வாயிலாக லைஜோவின் ஒட்டுமொத்த தங்க இருப்பு 39 லட்சம் கிலோவுக்கும் அதிகமாக உயர்ந்துள்ளது. இது சீனாவின் தேசிய தங்க இருப்பில் தோராயமாக 26 சதவீதமாகும். இந்த கண்டுபிடிப்பின் வாயிலாக லைஜோ பகுதி, சீனாவின் தங்க இருப்பு மற்றும் தங்க உற்பத்தி ஆகிய இரண்டிலும் முதலிடத்தை பிடித்துள்ளது.

வாக்களிப்பது நமது கடமை

வரலாற்றை படிப்பவர்கள்தான் வரலாறு படைக்க முடியும்

முதல்வர் மு.க.ஸ்டாலின் பதிவு

நெல்லை, டிச. 22-

வரலாற்றைப் படிப்பவர்கள்தான் வரலாறு படைக்க முடியும் என முதல்வர் ஸ்டாலின் எக்ஸ் தளத்தில் பதிவிட்டுள்ளார்.

தமிழர்களின் தொன்மையை அனைவரும் அறிந்து கொள்ளும் வகையில், திருநெல்வேலி மாவட்டத்தில் மிகப் பிரம்மாண்டமாக கட்டப்பட்ட பொருநை அருங்காட்சியகத்தை சனிக்கிழமை முதல்வர் ஸ்டாலின் திறந்து வைத்தார். இது குறித்து முதல்வர் ஸ்டாலின் தன்னுடைய எக்ஸ் தளப் பதிவில் தெரிவித்திருப்பதாவது:

தமிழினத் தொன்மையின் அடையாளமாக ஒளிரும் நெல்லை பொருநை அருங்காட்சியகம்! காண்போரின் விழிகள் விரிகின்றன; தமிழர்தம் நாகரிக உச்சம் பார்த்து மனம் எழுச்சி கொள்கிறது. மரபும் புதுமையும் சந்தித்துக் கைக்குலுக்கிக் கொள்ளும் வரலாற்று மாளிகையாக நம் அரசு கட்டியுள்ள பொருநை அருங்காட்சியகம் - உலகத் தமிழர் ஒவ்வொருவரும் கண்டுணர வேண்டிய பண்பாட்டுக் கருவூலம்.

வரலாற்றைப் படிப்பவர்கள்தான் வரலாறு படைக்க முடியும். பழம்பெருமையில் தேங்கிடாமல் இன்னும் உயர்ந்து 'முன் செல்லடா...' என நம்மை உந்தித் தள்ளும் ஊக்க மருந்தாக பொருநை அருங்காட்சியகம் அமையும் என நம்பித் தமிழ்நாட்டுக்கு அர்ப்பணித்துள்ளேன் என்று அவர் குறிப்பிட்டுள்ளார்.

ஆம்னி பேருந்து கட்டணம் உயர்வு

சென்னை, டிச. 22-

தமிழகத்தில் ஆம்னி பேருந்துகளின் கட்டணம் உயர்த்தப்பட்டுள்ளதால் பயணிகள் அதிர்ச்சியடைந்துள்ளனர்.

சென்னையில் வேலை பார்த்துவரும் வெளியூரை சேர்ந்த மக்கள், பண்டிகை மற்றும் விடுமுறை தினங்களில் தங்களது சொந்த ஊர்களுக்கு செல்வது வழக்கம். அந்த வகையில், பள்ளி அரையாண்டு விடுமுறை, கிறிஸ்துமஸ் மற்றும் புத்தாண்டு என என அடுத்தடுத்து விடுமுறை வரவுள்ளது. இதையொட்டி, மக்கள் தங்களது சொந்த ஊர்களுக்கு செல்ல ஆயத்தமாகி வருகின்றனர். பலர் ரெயில்களிலும், பேருந்துகளிலும் முன்பதிவு செய்து வருகின்றனர்.

தொடர் விடுமுறையையொட்டி, மக்கள் தங்களது சொந்த ஊர்களுக்கு செல்லவுள்ள நிலையில், ஆம்னி பேருந்துகளின் கட்டணம் கிடுகிடுவென அதிகரித்துள்ளது. சென்னையில் இருந்து மதுரை செல்வதற்கு ரூ.1,900 முதல் ரூ.4,000 வரை கட்டணம் வசூலிக்கப்படுகிறது.

அதேபோல, சென்னையில் இருந்து கோவை செல்ல ரூ.2,000 முதல் ரூ.5,000 வரையும், நாகர்கோவில் செல்ல ரூ.2,500 முதல் ரூ.4,500 வரையும், நெல்லை செல்வதற்கு ரூ.2,000 முதல் ரூ.4,500 வரையும் விலை நிர்ணயம் செய்யப்பட்டு உள்ளது. தொடர் விடுமுறை எதிரொலியாக ஆம்னி பேருந்துகளின் கட்டணம் உயர்த்தப்பட்டுள்ளதால் பயணிகள் அதிர்ச்சியடைந்துள்ளனர்.

2047-க்குள் வளர்ந்த இந்தியாவை உருவாக்க பல்வேறு திட்டங்கள்

மத்திய நிதி அமைச்சர் தகவல்

பெங்களூரு, டிச. 22-

2047ம் ஆண்டுக்குள் ஒரு வளர்ந்த இந்தியாவை உருவாக்குவதற்கான துணைத் திட்டங்களை வகுக்க மத்திய அரசு தயாராக இருப்பதாக மத்திய நிதி அமைச்சர் நிர்மலா சீதாராமன் அறிவித்து உள்ளார்.

கர்நாடகாவில் விஜயநகரில் அவர் நிருபர்களிடம் பேசுகையில் கூறியதாவது; 2047ம் ஆண்டுக்குள் நாம் உண்மையாகவே ஒரு வளமான இந்தியாவை உருவாக்க வேண்டும். விஜயநகரப் பேரரசும் அதற்காகவே பாடுபட்டது. பேரரசு செழிப்பாக இருக்கும்போது, மக்களும் மகிழ்ச்சியாகவும் வளமாகவும் இருப்பார்கள். இதுவே நான் இங்கிருந்து எடுத்துச் செல்லும் செய்தியாகும்.

என்னுடன் வந்த அதிகாரிகளிடம், விஜயநகர பேரரசின் செழிப்பு, நல்லெண்ணம் ஆகியவற்றை எடுத்துச் செல்வதோடு மட்டுமல்லாமல், இங்கு ஒரு மரக்கன்றை நட்டு ஒரு சிறிய தடம் பதிக்க வேண்டும் என்று நான் கூற விரும்பினேன். குறிப்பாக விஜயநகரின் வறட்சி பாதித்த பகுதிகளில் இதைச் செய்ய வேண்டும். நான் இதற்கு முன்பு குருல்கிக்குச் சென்றிருக்கிறேன், அங்குள்ள மக்கள் எதிர்கொள்ளும் கஷ்டங்களை நான் அறிவேன்.

முழு அமைச்சகமும், என்னுடன் வந்த 120 அதிகாரிகளும் விஜயநகரத்தில் தலா ஒரு மரக்கன்றை நட ஒப்புக் கொண்டதற்கு நான் நன்றி தெரிவிக்கிறேன்.

நாங்கள் உள்ளூர் சமூகத்துடன் இணைந்து பங்கேற்கவும், நிலையான வாழ்க்கையை ஊக்குவிக்கவும் இந்த முயற்சியை எடுக்கிறோம். மேலும் இந்த மாவட்டத்தை பசுமையாகவும், சுற்றுச்சூழலுக்கு உகந்ததாகவும் மாற்ற விரும்புகிறோம். இவ்வாறு மத்திய நிதி அமைச்சர் நிர்மலா சீதாராமன் கூறினார்.

த.வெ.க. சார்பில் இன்று விஜய் தலைமையில் கிறிஸ்துமஸ் விழா

கியூ.ஆர். குறியீட்டுடன் கூடிய சீட்டு உள்ளவர்களுக்கு மட்டுமே அனுமதி

சென்னை, டிச. 22-

தமிழக வெற்றிக் கழகம் சார்பில் செங்கல்பட்டு மாவட்டம், மாமல்லபுரத்தில் உள்ள போர் பாயிண்ட்ஸ் பை ஷெரட்டன் ஓட்டலில் இன்று (திங்கள்கிழமை) கிறிஸ்துமஸ் விழா நடைபெறுகிறது. இந்த விழாவில் த.வெ.க. தலைவர் விஜய் கலந்து கொண்டு பேசுகிறார். இதில் கட்சியின் முக்கிய நிர்வாகிகளும் பங்கேற்கிறார்கள்.

இந்த விழாவில் கியூ.ஆர். குறியீட்டுடன் கூடிய அனுமதிச் சீட்டு உள்ளவர்கள் மட்டுமே கலந்து கொள்ள முடியும் என்று த.வெ.க. பொதுச் செயலாளர் என்.ஆனந்த் தெரிவித்துள்ளார். இதுதொடர்பாக அவர் வெளியிட்டுள்ள அறிவிப்பில் தெரிவித்திருப்பதாவது:-

மனிதநேய நல்லிணக்க மாண்பைப் போற்றும் விதமாக, தமிழக வெற்றிக் கழகத்தின் தலைவர் கலந்து கொள்ளும் சமத்துவக் கிறிஸ்துமஸ் விழா, இன்று (22.12.2025, திங்கள்கிழமை) காலை 10.30 மணிக்கு, மாமல்லபுரம் போர் பாயிண்ட்ஸ் பை ஷெரட்டன் ஓட்டலில் நடைபெற உள்ளது. இந்த நிகழ்ச்சியில் பங்கேற்கும் சகோதர சகோதரிகளுக்கு கியூ.ஆர். குறியீட்டுடன் கூடிய அனுமதிச் சீட்டு வழங்கப்பட்டுள்ளதால் அவர்கள் மட்டுமே கலந்து கொள்வார்கள் என்பதைத் தெரிவித்துக்கொள்கிறோம். இவ்வாறு அதில் தெரிவித்துள்ளார்.

பொங்கல் பரிசுத்தொகுப்பை முதல்வர் விரைவில் அறிவிப்பார்

செந்தில்பாலாஜி தகவல்

கோவை, டிச. 22-

பொங்கல் பரிசுத்தொகுப்பை முதல்வர் மு.க.ஸ்டாலின் அறிவிப்பார் என்று தி.மு.க. முன்னாள் அமைச்சர் செந்தில்பாலாஜி தெரிவித்துள்ளார்.

கோவையில் முன்னாள் அமைச்சர் செந்தில்பாலாஜி செய்தியாளர்கள் சந்திப்பில் கூறியதாவது:- பழைய அரசியல் கட்சிகள் புதிய அரசியல் கட்சிகள் என எதுவாக இருந்தாலும் தி.மு.க.வை விமர்சனம் செய்யாமல் அரசியலில் இருக்க முடியாத ஒரு சூழல் தமிழகத்தில் இருக்கிறது. தி.மு.க.வை விமர்சனம் செய்தால்தான் அவர்கள் அரசியல் களத்தில் இருக்க முடியும் என்ற சூழல் உள்ளது. அ.தி.மு.க.வை கேட்டால் எங்களுக்கும், தி.மு.க.வுக்கும் தான் போட்டி என்பார்கள்.

புதிதாக வந்தவர்களை கேட்டால் எங்களுக்கும் தி.மு.க.வுக்கும் தான் போட்டி என்று சொல்வார்கள். உண்மையான மக்கள் ஆதரவை பெற்ற ஒரு இயக்கமாக தி.மு.க. இருக்கிறது. நாங்கள் யாரையும் போட்டியாளராக பார்க்கவில்லை. மக்கள் இயக்கமாக இருக்கிறோம். யாரையும் குறைவாக நாங்கள் சொல்லவில்லை. பொங்கல் பரிசுத்தொகுப்பை முதல்வர் மு.க.ஸ்டாலின் அறிவிப்பார்.

வருகிற சட்டமன்ற தேர்தலில் கோவை தொகுதியில் நான் போட்டியிடப் போவதாக சமூகவலைத்தளங்களில் வெளியாகி உள்ளது. கோவை தொகுதி நல்ல தொகுதி. நல்ல மக்கள். என் மீது பாசத்தை வைக்கிறார்கள். சமூக வலைதளங்களில் யாரோ ஒருவர் பேசுவதை நாம் பொருட்டாக எடுத்துக் கொள்ள வேண்டிய அவசியம் இல்லை. தமிழக வளர்ச்சியில் பா.ஜனதாவுக்கு அக்கறை இல்லை. இவ்வாறு அவர் கூறினார்.

மேற்கு வங்க மாநிலத்தில்

மாநில வேலை உறுதி திட்டத்துக்கு காந்தியின் பெயரை சூட்டிய மம்தா

கொல்கத்தா, டிச. 22-

மேற்கு வங்க மாநிலத்தில் மாநில வேலை உறுதி திட்டத்துக்கு மகாத்மா காந்தியின் பெயர் அம்மாநில முதல்வர் மம்தா பானார்ஜி சூட்டியுள்ளார்.

மத்திய அரசு நிதி வழங்காத நிலையில், மேற்கு வங்க அரசு தனது சொந்த நிதியைக் கொண்டு 2024-இல் 'கர்மஸ்ரீ' திட்டத்தைத் தொடங்கியது. மத்திய அரசு நிதி வழங்காவிட்டாலும், எங்கள் சொந்த நிதியில் மக்களுக்கு வேலை வழங்குவோம். நாங்கள் பிச்சைக்காரர்கள் அல்ல மம்தா பேசினார். மேற்கு வங்க முதல்வர் மம்தா பானர்ஜி, மாநில அரசின் வேலைவாய்ப்பு உறுதித் திட்டமான 'கர்மஸ்ரீ' க்கு மகாத்மா காந்தியின் பெயரைச் சூட்டப்போவதாக அறிவித்துள்ளார்.

மத்திய அரசு தனது தேசிய வேலைவாய்ப்பு உறுதித் திட்டத்தில் இருந்து மகாத்மா காந்தியின் பெயரை நீக்கிவிட்டு, அதற்கு "விபி ஜி ராம் ஜி" எனப் பெயர் மாற்றியுள்ளது. இதற்கு எதிர்ப்புத் தெரிவிக்கும் விதமாக மம்தா பானர்ஜி இந்த முடிவை எடுத்துள்ளார்.

இதுகுறித்து பேசிய மம்தா, "தேசியத் தலைவர்களுக்குச் சில கட்சிகள் மரியாதை செலுத்தத் தவறினால், நாங்கள் அதைச் செய்வோம். தேசத் தந்தையின் பெயரையே நீக்குவது மிகுந்த அவமானமாக இருக்கிறது" என்று தெரிவித்தார். முன்னதாக முறைகேடுகளைக் காரணம் காட்டி 2022-ஆம் ஆண்டு முதல் மேற்கு வங்கத்திற்கான ஊரக வேலை வாய்ப்பு திட்ட நிதியை மத்திய அரசு நிறுத்தி வைத்துள்ளது. இதனால் சுமார் 58 லட்சம் தொழிலாளர்களுக்கு வழங்க வேண்டிய 6,919 கோடி ரூபாய் நிலுவையில் உள்ளது.

மத்திய அரசு நிதி வழங்காத நிலையில், மேற்கு வங்க அரசு தனது சொந்த நிதியைக் கொண்டு 2024-இல் 'கர்மஸ்ரீ' திட்டத்தைத் தொடங்கியது. இது கிராமப்புற குடும்பங்களுக்கு ஆண்டுக்குக் குறைந்தபட்சம் 50 நாட்கள் வேலைவாய்ப்பை உறுதி செய்கிறது.

மத்திய அரசு நிதி வழங்காவிட்டாலும், எங்கள் சொந்த நிதியில் மக்களுக்கு வேலை வழங்குவோம். நாங்கள் பிச்சைக்காரர்கள் அல்ல மம்தா பேசியிருந்தது குறிப்பிடத்தக்கது. இதற்கிடையே நேற்று மேற்கு வங்கம் வந்த பிரதமர் மோடி, மேற்கு வங்கத்தில் காட்டு ராஜ்ஜியம் விரைவில் அகற்றப்படும் என பொதுக்கூட்டத்தில் சூளுரைத்துச் சென்றார்.

தற்போது வரை தேசிய ஜனநாயக கூட்டணியில்தான் தொடர்கிறோம்

புதுச்சேரி முதல்வர் ரங்கசாமி தகவல்

புதுச்சேரி, டிச. 22-

தேசிய ஜனநாயக கூட்டணியில் தற்போதுவரை தொடர்கிறோம் என்று புதுச்சேரி முதல்வர் ரங்கசாமி தெரிவித்துள்ளார்.

புதுச்சேரியில் தற்போது பா.ஜ.க., என்.ஆர்.எஸ்.காங்கிரஸ் கூட்டணி ஆட்சி நடைபெற்று வருகிறது. இதனிடையே அடுத்தாண்டு வரவுள்ள சட்டப்பேரவைத் தேர்தலில் இக்கூட்டணி தொடருமா? என்ற கேள்வி நீண்ட நாட்களாக எழுந்து வருகிறது.

இந்நிலையில் கூட்டணியை உறுதிப்படுத்த, தக்க வைத்துக்கொள்ள, கூடுதல் இடங்கள் கோர பா.ஜ.க. திட்டமிட்டு வருகிறது. அதன் ஒருபகுதியாக பா.ஜ.க.வின் புதிய தேசிய செயல் தலைவர் நிதின் நபின் இன்று முதல்வர் ரங்கசாமியை அவரது இல்லத்தில் சந்தித்து கூட்டணி தொடர்பாக பேச்சு வார்த்தை நடத்தினார்.

இந்த சந்திப்பை தொடர்ந்து செய்தியாளர்களை சந்தித்த முதல்வர் ரங்கசாமி, "தேசிய ஜனநாயக கூட்டணியில் தற்போது வரை தொடர்கிறோம். புதுச்சேரி வளர்ச்சி குறித்து பா.ஜ.க. செயல் தலைவர் நிதின் நபீனுடன் பேச்சு வார்த்தை நடத்தினோம்" என தெரிவித்தார். முன்னதாக மத்திய அமைச்சர் மன்சுக் மாண்டவியா, புதுச்சேரி பா.ஜ.க. மேலிட பொறுப்பாளர் சுரானா, சட்டப்பேரவைத் தலைவர் செல்வம், பா.ஜ.க. மாநில தலைவர் ராமலிங்கம் ஆகியோர் அப்பா பைத்திய சுவாமி கோயிலில் முதலமைச்சருடன் வழிபட்டனர்.

மகாராஷ்டிரா உள்ளாட்சி தேர்தல்:

பா.ஜ.க அமோக வெற்றி

மும்பை, டிச. 22-

மகாராஷ்டிரா உள்ளாட்சி தேர்தலுக்கான வாக்கு எண்ணிக்கை நேற்று காலை தொடங்கியது. இதில் பா.ஜ.க கூட்டணி பெரும்பாலான இடங்களில் வெற்றிப்பெற்றுள்ளது.

மகாராஷ்டிரா மாநிலத்தில் 2 கட்டங்களாக உள்ளாட்சி தேர்தல் சமீபத்தில் நடந்து முடிந்தது. 246 நகராட்சி, 42 நகர பஞ்சாயத்து ஆகிய 288 உள்ளாட்சிகளுக்கான வாக்குப்பதிவு நடந்தது. இதில் பல இடங்களில் கட்சிகள் தனித்தனியாக போட்டியிட்டன. சில இடங்களில் பா.ஜ.க.-சிவசேனா, காங்கிரஸ்- சரத்பவாரின் தேசியவாத காங்கிரஸ் கூட்டணி அமைத்து போட்டியிட்டன.

பல்வேறு அரசியல் பரபரப்புக்கு இடையே மராட்டிய உள்ளாட்சி தேர்தலுக்கான வாக்கு எண்ணிக்கை நேற்று காலை தொடங்கியது. இதில் பா.ஜ.க கூட்டணி பெரும்பாலான இடங்களில் வெற்றிப்பெற்றுள்ளது. பா.ஜ.க கூட்டணி 192 இடங்களில் வெற்றிப்பெற்றுள்ளது. எதிர்க்கட்சியான காங்கிரஸ் கூட்டணி 48 இடங்களில் வெற்றிப்பெற்றுள்ளது. மொத்தம் உள்ள 42 நகர பஞ்சாயத்துகளில் பா.ஜனதா 22 இடங்களில் வெற்றிப் பெற்றுள்ளது. சிவசேனா-8, காங்கிரஸ்-4, உத்தவ் தாக்கரே சிவசேனா-3, தேசியவாத காங்கிரஸ்-3, மற்றவை-2 இடங்களில் வெற்றிப் பெற்றுள்ளது.

சட்டசபை தேர்தலை முன்னிட்டு

டிச. 29-ல் பா.ம.க. சிறப்பு பொதுக்குழுக் கூட்டம்

சென்னை, டிச. 22-

வரும் டிச. 29-ல் நடைபெறவுள்ள பா.ம.க. சிறப்பு பொதுக்குழுக் கூட்டத்துக்கு அந்த கட்சியின் நிறுவனர் ராமதாஸ் அழைப்பு விடுத்துள்ளார். செயற்குழு, பொதுக்குழு உறுப்பினர்கள், சிறப்பு அழைப்பாளர்கள் அவசியம் தவறாமல் கலந்து கொள்ள வேண்டும் என்று பா.ம.க. நிறுவனர் ராமதாஸ் அறிவித்துள்ளார்.

இது குறித்து ராமதாஸ் விடுத்துள்ள அறிக்கையில் தெரிவித்திருப்பதாவது: 2026ஐ வரவேற்போம். புத்தாண்டு மாநில சிறப்பு செயற்குழு கூட்டமும் மாநில சிறப்பு பொதுக்குழு கூட்டமும் வருகின்ற டிச. 29 ஆம் தேதி திங்கள்கிழமை சேலம் 5 ரோடு ரத்தினவேல் ஜெயக்குமார் திருமண அரங்கில் நடைபெற உள்ளது.

புத்தாண்டு சிறப்பு நிகழ்ச்சியில் பா.ம.க., வ.ச., ச.மு.ச. உள்ளிட்ட அனைத்து அமைப்புகளின் மாநில, மாவட்ட, ஒன்றிய, நகர, பேரூர், மாநகரப் பகுதி நிர்வாகிகள், மாநில செயற்குழு உறுப்பினர்கள், மாநில பொதுக்குழு உறுப்பினர்கள் மற்றும் சிறப்பு அழைப்பாளர்கள் அவசியம் தவறாமல் கலந்து கொள்ள வேண்டுமென தெரிவித்துக்கொள்கிறேன். கட்சி வளர்ச்சி மற்றும் செயல்பாடுகள் குறித்தும் 2026 சட்டமன்றத் தேர்தல் குறித்தும் ஆலோசிக்கப்படும். மாநில செயற்குழு கூட்டம் டிச. 29 ஆம் தேதி காலை 10.00 முதல் 11.30 மணி வரை நடைபெறும். அதனைத் தொடர்ந்து மாநில பொதுக்குழு கூட்டம் 11.40 மணி முதல் நடைபெறும்" என்று குறிப்பிடப்பட்டுள்ளது.

ஸ்ரீஹரிகோட்டாவில் இருந்து அமெரிக்காவின்

'புளூ பேர்ட்' செயற்கைக்கோள் டிச. 24-ல் விண்ணில் பாய்கிறது

பெங்களூரு, டிச. 22-

அமெரிக்காவின் 'புளூ பேர்ட்' செயற்கைக்கோள் டிசம்பர் 24ம் தேதி காலை 8:54 மணிக்கு விண்ணில் செலுத்தப்படும் என இஸ்ரோ தெரிவித்துள்ளது.

அமெரிக்காவை சேர்ந்த ஏ.எஸ்.டி., நிறுவனம், தகவல் தொடர்பு சேவைக்காக, 6,500 கிலோ எடையில், 'புளூ பேர்ட்' செயற்கைக்கோளை உருவாக்கி உள்ளது. இது, தொலைதூர கிராமங்களுக்கு, மொபைல் போன், அதிவேக இணையதள சேவைகளை வழங்க உதவும்.

இந்த செயற்கைக்கோளை, 'இஸ்ரோ' விண்ணில் செலுத்த உள்ளது. ஆந்திர மாநிலம் ஸ்ரீஹரிகோட்டாவில், இஸ்ரோவின் சதீஷ் தவான் விண்வெளி ஆய்வு மைய ஏவுதளத்தில் இருந்து, வரும், டிசம்பர் 24ம் தேதி காலை, 8:54 மணிக்கு, எல்.வி.எம்., 3 ராக்கெட் வாயிலாக, 'புளூ பேர்ட்' செயற்கைக்கோள் விண்ணில் நிலைநிறுத்தப்பட உள்ளது.

இதற்கான அனைத்து ஏற்பாடுகளும் நடைபெற்று வருகின்றன. இம்மாதம் 15, 21ம் தேதிகளில், 'புளூபேர்ட்' செயற்கைக்கோள் விண்ணில் செலுத்தப்பட இருந்த நிலையில், அத்திட்டம் ஒத்திவைக்கப்பட்டது என்பது குறிப்பிடத்தக்கது. "கிட்டத்தட்ட ஆறு பில்லியன் மொபைல் சந்தாதாரர்கள் எதிர்கொள்ளும் டவர் பிரச்சினை நீக்குவதற்கும், பில்லியன் கணக்கானவர்களுக்கு பிராட்பேண்டைக் கொண்டு வருவதற்கும் நாங்கள் பணியில் ஈடுபட்டுள்ளோம்" என்று இஸ்ரோ நிறுவனம் தனது வலைத்தளத்தில் தெரிவித்துள்ளது.

இஸ்ரோவால் சமீபத்தில் ஏவப்பட்ட LVM3-M5/CMS-03 பயணத்தில் தகவல் தொடர்பு, செயற்கைக்கோள் நவம்பர் 2, 2025 அன்று வெற்றிகரமாக விண்ணில் நிலை நிறுத்தப்பட்டது.

நாட்டில் போலி பல்கலைக்கழகங்கள் எண்ணிக்கை 25 ஆக உயர்வு - யூ.ஜி.சி.

புதுடெல்லி, டிச. 22-

இந்தியாவில் போலிப் பல்கலைக்கழகங்களின் எண்ணிக்கை அதிகரித்து வருகிறது. இந்நிலையில் பல்கலைக்கழக மானியக் குழு தற்போது மேலும் 3 கல்வி நிறுவனங்களைப் போலிப் பட்டியலிட்டுள்ளது. இதன் மூலம் இந்தியாவில் உள்ள மொத்த போலிப் பல்கலைக் கழகங்களின் எண்ணிக்கை 25 ஆக உயர்ந்துள்ளது.

டெல்லியில் உள்ள நேஷனல் இன்ஸ்டிடியூட் ஆஃப் மேனேஜ்மென்ட் சொல்யூஷன்ஸ், கர்நாடகாவில் உள்ள சர்வ பாரதிய சிக்ஷா பீடம் மற்றும் மகாராஷ்டிராவில் உள்ள நேஷனல் பேக்வார்ட் கிருஷி வித்யாபீடம் ஆகிய கல்வி நிறுவனங்கள் அங்கீகாரம் பெறாத போலியான நிறுவனங்கள் என்று யூ.ஜி.சி. தெரிவித்துள்ளது.

இந்தப் பல்கலைக்கழகங்கள் வழங்கும் இளங்கலை, முதுகலை மற்றும் டிப்ளோமா சான்றிதழ்கள் எதற்கும் அங்கீகாரம் கிடையாது. இந்தச் சான்றிதழ்களைக் கொண்டு மேல் படிப்பிற்கோ அல்லது வேலை வாய்ப்புக்கோ விண்ணப்பிக்க முடியாது. மாணவர்கள் கல்லூரிகளில் சேருவதற்கு முன்னால், அந்த நிறுவனம் யூ.ஜி.சி.-ஆல் முறையாக அங்கீகரிக்கப்பட்டுள்ளதா என்பதை அதிகாரப்பூர்வ இணையதளத்தில் சரிபார்க்க வேண்டும் என்று அறிவுறுத்தப்பட்டுள்ளது. இந்தியாவில் தற்போது டெல்லியில் தான் அதிகப்படியாக 10 போலிப் பல்கலைக்கழகங்கள் உள்ளன. உத்தரப் பிரதேசத்தில் 4, கேரளாவில் 2, மகாராஷ்டிரா மற்றும் புதுச்சேரியில் தலா ஒன்று என இந்தப் பட்டியல் நீள்கிறது.

வாக்களிப்பது நமது கடமை

பொருநை அருங்காட்சியகத்தை

பார்வையிட பொதுமக்களுக்கு வரும் 23-ம் தேதி முதல் அனுமதி

நெல்லை, டிச. 22-

பொருநை அருங்காட்சியகத்தை டிச.23 முதல் பொதுமக்கள் பார்வையிடலாம் என்று தெரிவிக்கப்பட்டுள்ளது.

நெல்லை சீமைக்கும், பொருநை நாகரிகத்துக்கும் புகழ் சேர்க்கும் வகையில் ரூ.67.25 கோடியில் அமைக்கப்பட்டுள்ள பொருநை அருங்காட்சியகத்தை தமிழக முதல்வர் மு.க.ஸ்டாலின் சனிக்கிழமை இரவு திறந்து வைத்தார். திருநெல்வேலி மாவட்டம், பாளையங்கோட்டையை அடுத்த ரெட்டியார்பட்டி மலைப் பகுதியில் 13 ஏக்கர் பரப்பில் 54,296 சதுர அடியில் பொருநை அருங்காட்சியகம் அமைக்கப்பட்டுள்ளது.

சனிக்கிழமை இரவு மின்னொளியில் மிளிர்ந்த பொருநை அருங்காட்சியகத்தை முதல்வர் மு.க.ஸ்டாலின் திறந்து வைத்தார். அதைத்தொடர்ந்து அருங்காட்சியகத்தின் வாயிலில் வன்னி மரத்தை நடவு செய்தார். அதன்பிறகு அருங்காட்சியகத்தின் அறிமுக கூடத்தை முதல்வர் திறந்து வைத்து பார்வையிட்டார். அப்போது அருங்காட்சியகத்தில் காட்சிப்படுத்தப்பட்டுள்ள பொருள்கள் குறித்து முதல்வருக்கு அமைச்சர் தங்கம் தென்னரசு விளக்கினார். பின்னர் கட்டடத்தின் மேல் மாடிக்கு சென்று அவர் பார்வையிட்டார்.

இது தொடர்பாக திருநெல்வேலி மாவட்ட ஆட்சியர் இரா சுகுமார் கூறுகையில் 'பொருநை அருங்காட்சியகத்தை பார்வையிடுவதற்கு செவ்வாய்க்கிழமை (டிச.23) முதல் பொதுமக்கள் அனுமதிக்கப்படுவார்கள். இதையொட்டி, பொதுமக்கள் சென்று வர வசதியாக அரசு போக்குவரத்து கழகத்தின் சார்பில் பேருந்துகள் இயக்கப்படும்' என்றார். இந்த நிலையில், பொருநை அருங்காட்சியகத்தை செவ்வாய்கிழமை முதல் பொதுமக்கள் பார்வையிடலாம்.

தலைவர்கள் சொல்வதை படிங்க....

100 நாள் வேலை திட்டத்துக்கு தற்போது வைத்துள்ள பெயர் காந்தியை விட பொருத்தமான பெயரா?. பெயரை நீக்கியதன் மூலம் 77 ஆண்டுகளுக்குப் பின் மகாத்மா காந்தி மீண்டும் கொல்லப்பட்டுள்ளார். இந்த திட்டத்திற்கு வைத்துள்ள வாயில் நுழையாத பெயர் இந்தியா? ஆங்கிலமா?.

- ப.சிதம்பரம்

கிறிஸ்துமஸ் விழாவில் பங்கேற்கும் முதல்வரை பாராட்டுகிறோம். ஆனால், அவர் தீபாவளி, விநாயகர் சதுர்த்தி, தைப்பூசம் போன்ற இந்துக்களின் பண்டிகைகளில் பங்கேற்பதில்லை. குறைந்தபட்சம் இந்து பண்டிகைகளுக்கு வாழ்த்து கூட சொல்வதில்லை. இது மதங்களுக்கு இடையிலான பாகுபாடு இல்லையா?.

- வானதி சீனிவாசன்

ஊரக வளர்ச்சியின் அவசியத்தையும், ஊரக வளர்ச்சித் துறை ஊழியர்களின் நலனையும் கருத்தில் கொண்டு, போராட்டத்தில் ஈடுபட்டுள்ள அனைத்து சங்கங்களின் கூட்டமைப்பு நிர்வாகிகளை அழைத்துப் பேசி அவர்களுடைய நியாயமான கோரிக்கைகளை அரசு உடனடியாக நிறைவேற்ற நடவடிக்கை எடுக்க வேண்டும்.

- ஓ.பன்னீர்செல்வம்

பல லட்சம் விவசாயிகள் மின் இணைப்பு வேண்டி காத்திருப்போர் பட்டியலில் இருக்கும் போது 10 ஆயிரம் விவசாயிகளுக்கு மட்டும் மின் இணைப்பு வழங்குவதாக அறிவித்துவிட்டு இத்திட்டத்தை தமிழக அரசு கைவிட்டது. எனவே, அவர்கள் வாழ்வாதாரம் காக்கும் வகையில் இத்திட்டத்தில் விண்ணப்பிக்க மேலும் கால அவகாசம் அளிக்க வேண்டும்.

- ஜி.கே.வாசன்

ஊட்டி நகராட்சி பட்பயர் பகுதியில் ரூ.1.85 கோடி மதிப்பில் சறுக்கு விளையாட்டு பூங்கா அமைக்கும் பணி

நீலகிரி எம்.பி. ஆ.இராசா தொடங்கி வைத்தார்

ஊட்டி, டிச.22-

நீலகிரி மாவட்டம், ஊட்டி பட்பயர் பகுதியில், சிறப்பு பகுதி மேம்பாட்டுத் திட்டம் 2025-2026ன் கீழ் ரூ.1.85 கோடி மதிப்பீட்டில் அமையவிருக்கும் சறுக்கு விளையாட்டு பூங்காவிற்கான பணிகளை நீலகிரி நாடாளுமன்ற உறுப்பினர் ஆ.இராசா, அரசு தலைமைக் கொறடா கா.ராமச்சந்திரன் முன்னிலையில் தொடங்கி வைத்தார்.

நீலகிரி மாவட்டம் ஊட்டி பட்பயர் பகுதியில்; நகராட்சிக்கு சொந்தமான சுமார் 2 ஏக்கர் நிலத்தில் சறுக்கு விளையாட்டு பூங்கா வானது அமையப் பெறவுள்ளது. இதில் உருளை சறுக்கு விளையாட்டு பூங்காவில் மாணவர்கள் சர்வதேச உருளை சறுக்கு போட்டிகளில் கலந்து கொள்ளும் வகையில் 110 மீட்டர் நீளம் மற்றும் 5.5 மீட்டர் அகலம் கொண்ட உருளை சறுக்கு விளையாட்டு தடகளம் அமையப்பெறவுள்ளது. இந்நிகழ்ச்சியில், மாவட்ட கலெக்டர் லட்சுமி பவ்யா தண்ணீரு, ஊட்டி சட்டமன்ற உறுப்பினர் ஆர்.கணேஷ்;, கூடுதல் ஆட்சியர் (வளர்ச்சி) அபிலாஷா கௌர், பொதுப் பணித்துறை செயற்பொறியாளர் ரமேஷ், ஊட்டி நகராட்சி ஆணையர் எம்.கணேசன், நகர்மன்ற தலைவர் வாணீஸ்வரி, துணை தலைவர் ரவிக்குமார், திட்டக்குழு உறுப்பினர் ஜார்ஜ், தி.மு.க. மாவட்ட செயலாளர் கே.எம்.ராஜூ உட்பட பலர்; கலந்து கொண்டனர்.

கோத்தகிரி பகுதியில் இன்று மின்தடை

ஊட்டி, டிச.22-

மாதாந்திர பராமரிப்பு பணிகள் காரணமாக இன்று 22ம் தேதி கோத்தகிரி, கோடநாட்டில் மின் விநியோகம் இருக்காது.

கோத்தகிரி, கெரடாமட்டம் மற்றும் ஒன்னட்டி துணை மின்நிலையங்களில் இன்று 22ம் தேதி மாதாந்திர பராமரிப்பு பணிகள் நடைபெற உள்ளது. இதனால் இன்றைய தினம் காலை 9 மணி முதல் மாலை 4 மணி வரை மின் விநியோகம் இருக்காது. இதன்படி கோத்தகிரி துணை மின் நிலையம்: கோத்தகிரி, சுண்டட்டி, கப்பட்டி, உல்லத்தி, கேர்பென், குண்டாடா, ஓரசோலை, நாரகிரி, கேர்கொம்பை, கன்னேரிமுக்கு, தட்டப்பள்ளம், குஞ்சப்பணை, கொணவக்கரை, தேனாடு, திம்பட்டி, அரவேணு, பேரகணி, கேர்பெட்டா, மிலிதேன். ஒன்னட்டி துணை மின் நிலையம்: பங்களாபாடி, கடினமாலா, கெங்கரை, கூட்டாடா, கீழ் கோத்தகிரி, தாளமுக்கு, சோலூர்மட்டம், தேனாடு, கைகாட்டி, நட்டக்கல், ஒன்னட்டி, தூனேரி, கரிக்கையூர், கோயில்மட்டம், குல்லங்கரை, செம்மனாரை மற்றும் மஞ்சமலை காலனி ஆகிய பகுதிகள். கெரடா மட்டம் துணை மின் நிலையம்: கெரடாமட்டம், கோடநாடு, ஈளாடா, அண்ணாநகர், காந்திநகர், நெடுகுளா, கர்சன் ஆகிய பகுதிகளில் மின் விநியோகம் இருக்காது. இவ்வாறு மின் பகிர்மான வட்ட மேற்பார்வை பொறியாளர் சாந்தநாயகி தெரிவித்துள்ளார்.

சப்-இன்ஸ்பெக்டர் பணிக்கான எழுத்து தேர்வு: ஈரோட்டில் 3 மையங்களில் நடந்தது

ஈரோடு, டிச.22-

தமிழ்நாடு சீருடை பணியாளர் தேர்வாணையம் சார்பில் போலீஸ் சப்-இன்ஸ்பெக்டர் பணிக்கான எழுத்து தேர்வு நேற்று தமிழகம் முழுவதும் நடைபெற்றது. இந்தத் தேர்வை எழுத ஈரோடு மாவட்டத்தை சேர்ந்த 3 ஆயிரத்து 491 பேர் விண்ணப்பித்திருந்தனர்.இவர்கள் தேர்வு எழுத வசதியாக ஈரோடு மாவட்டத்தில் ஈரோடு திண்டல் வேளாளர் கல்லூரியில் மூன்று மையங்கள் அமைக்கப்பட்டு இருந்தன.இந்த மையங்களில் தேர்வு எழுத வருபவர்களுக்கு குடிநீர் வசதி தடையில்லா மின்சார வசதி உள்ளிட்ட அனைத்து வசதிகளும் செய்யப்பட்டு இருந்தன தேர்வு எழுத வருபவர்கள் ஹால் டிக்கெட் மற்றும் கருமை நிற பந்து முனை பேனா எடுத்து வர அறிவுறுத்தப்பட்டிருந்தனர். அரசால் வழங்கப்பட்ட அடையாள அட்டையான ஆதார் கார்டு, ஓட்டுநர் உரிமம், வாக்காளர் அடையாள அட்டை ஆகியவற்றில் ஏதாவது ஒரு அசல் கார்டை கொண்டு வரவேண்டும் என அறிவுறுத்தப்பட்டிருந்தது. மேலும் மடிக்கணினி மின்னணு சாதனங்கள் தேர்வு மையத்துக்குள் கொண்டு செல்ல தடை விதிக்கப்பட்டிருந்தது.நேற்று காலை தேர்வு சரியாக 9 மணிக்கு தொடங்கியது. ஆனால் காலை 7 மணி முதல் தேர்வு மையத்திற்கு தேர்வர்கள் தேர்வெழுத ஆர்வத்துடன் வந்திருந்தனர். கடும் சோதனைக்கு பிறகே அவர்கள் தேர்வு மையத்துக்குள் தேர்வு எழுத அனுமதிக்கப்பட்டனர். 9.30 மணிக்கு பிறகு வந்த சில தேர்வர்கள் தேர்வு எழுத மையத்துக்குள் அனுமதிக்கப்படவில்லை. இதனால் அவர்கள் ஏமாற்றத்துடன் திரும்பி சென்றனர். இதற்கிடையே நேற்று ஈரோடு வேளாளர் கல்லூரியில் நடந்த சப் இன்ஸ்பெக்டர் எழுத்து தேர்வை டிஐஜி சசி மோகன் நேரில் பார்வையிட்டு ஆய்வு மேற்கொண்டார். அவருடன் ஈரோடு மாவட்ட போலீஸ் சூப்பிரண்டு சுஜாதா மற்றும் உயரதிகாரிகள் உடன் இருந்தனர்.

ஆசனூர் பகுதியில் தொடர் அட்டகாசம்

சிறுத்தையை பிடிக்க தீவிர ரோந்து பணியில் ஈடுபட்டுள்ள வனத்துறையினர்

தாளவாடி, டிச.22 -

ஈரோடு மாவட்டம் சத்தியமங்கலம் புலிகள் காப்பகம் ஆசனூர் வனச்சரகத்துக்குட்பட்ட வனப்பகுதியில் ஏராளமான வனவிலங்குகள் வசித்து வருகின்றன. கடந்த சில நாட்களுக்கு முன்பு ஆசனூர் அருகே பகல் நேரத்திலேயே தனியார் ரிசார்ட்டிற்குள் புகுந்து மேய்ச்சலில் ஈடுபட்டிருந்த மாடுகளை துரத்திச் சென்ற சிறுத்தை ஏமாற்றத்துடன் திரும்பி சென்றது. இந்த சிசிடிவி காட்சிகள் சோசியல் மீடியாவில் வைரலானது.

இதனிடையே தாளவாடி அடுத்த ஆசனூர் அருகே ஒங்கல்வாடி பகுதியில் கடந்த சில நாட்களாக சிறுத்தை தொடர் அட்டகாசத்தில் ஈடுபட்டு ஆடு, மாடு, நாய், கோழி உள்ளிட்ட விலங்குகளை வேட்டையாடி வந்தது. சிறுத்தை இந்த பகுதியிலேயே சுற்றி வருவதால் பீதியடைந்த அப்பகுதி மக்கள் ஆசனூர் வனத்துறை அதிகாரிகளிடம், மனிதர்களை தாக்குவதற்கு முன்பாக சிறுத்தையை கூண்டு வைத்து பிடிக்க உடனடியாக நடவடிக்கை எடுக்க வேண்டும் என கோரிக்கை வைத்தனர். இதையடுத்து ஆசனூர் மாவட்ட வன அலுவலர் யோகேஷ்குமார் கார்கே உத்தரவின் பேரில், ஆசனூர் வனச்சரக அலுவலர் பாண்டியராஜன் தலைமையில், வனத்துறையினர் சிறுத்தை நடமாட்டம் உள்ளதாக கூறப்படும் ஓங்கல்வாடி பகுதியில் தற்போது நிலவிவரும் கடும் குளிரையும் பொருட்படுத்தாமல் இரவு முழுவதும் தீவிர ரோந்து பணியில் ஈடுபட்டு வருகின்றனர். மேலும் டிரோன் கேமரா மூலம் சிறுத்தை நடமாட்டத்தையும் கண்காணித்து வருகின்றனர்.

தின பூமி
நாளிதழ்
படியுங்கள்

தமிழ்நாட்டில் முதல் முறையாக

ஊட்டியில் ரூ.42.30 லட்சம் மதிப்பில் வளர்ப்பு நாய்களுக்கான விளையாட்டு பூங்கா

நீலகிரி நாடாளுமன்ற உறுப்பினர் ஆ.இராசா திறந்து வைத்தார்

ஊட்டி, டிச.22-

தமிழ்நாட்டில் முதல் முறையாக நீலகிரி மாவட்டம் ஊட்டியில் பசுமை வரி செயலாக்க திட்டத்தின் கீழ் ரூ.42.30 இலட்சம் மதிப்பில் வளர்ப்பு நாய்களுக்கான விளையாட்டு பூங்காவினை (உதகை மரவியல் பூங்கா) நீலகிரி நாடாளுமன்ற உறுப்பினர் ஆ.இராசா அரசு தலைமைக் கொறடா கா.ராமச்சந்திரன் முன்னிலையில் நேற்று (21.12.2025) திறந்து வைத்து, பார்வையிட்டார்.

சர்வதேச சுற்றுலா தலமான ஊட்டிக்கு தமிழ்நாட்டின் மற்ற மாவட்டங்கள், வெளி மாநிலம் மற்றும் வெளிநாடுகளில் இருந்தும் வரும் சுற்றுலா பயணிகள் சிலர் தங்களது செல்லப் பிராணியான நாயையும் அழைத்து வருகின்றனர். ஆனால் இங்குள்ள பூங்காக்கள், படகு இல்லம் உள்ளிட்ட இடங்களில் நாயை அழைத்து செல்ல அனுமதிக்கப்படுவதில்லை. இதனால் அவற்றை தனியாக அறையில் விட்டு செல்ல வேண்டிய சூழ்நிலை ஏற்படுகிறது.

இதை தவிர்ப்பதற்காகவும் ஊட்டியில் நாய்கள் வளர்ப்பவர்கள் அவற்றை தனியாக நடை பயிற்சிக்கு அழைத்துச் செல்வதற்காகவும் நாய்களுக்காக பிரத்தியேக பூங்கா அமைக்க திட்டமிடப்பட்டது. இதற்காக ஊட்டி மரவியல் பூங்கா தேர்வு செய்யப்பட்டு அங்கு நாய்களுக்கான பிரத்தியேக விளையாட்டு பூங்கா அமைக்கப்பட்டுள்ளது.

இங்கு வளர்ப்பு பிராணிகளான நாய்கள் விளையாடி மகிழ புற்களால் அமைக்கப்பட்ட சுரங்கப்பாதை, சிறு குளம், ஸ்பிரிங்லர் உள்ளிட்ட வசதிகள் ஏற்படுத்தப்பட்டுள்ளன.

இதுதவிர குப்ரஸ் மரங்களை கொண்டு அலங்கார வேலி உள்ளிட்டவையும் ஏற்படுத்தப்பட்டுள்ளன.இப் பூங்காவில் பெரிய வகை நாய்கள் மற்றும் சிறிய வகை நாய்கள் பயிற்சி எடுப்பதற்கும், விளையாடுவதற்கும் தனித்தனியாக விளையாட்டு உபகரணங்கள் அமைக்கப்பட்டு உள்ளது. செல்ல பிராணிகளின் உரிமையாளர்கள் இணையதளம் மூலம் பதிவு செய்து பயன்படுத்தி கொள்ள வேண்டும்

உயர் மின் அழுத்த புதைவடம்

அதனைத் தொடர்ந்து ஊட்டி நகராட்சிக்கு குடிநீர் வழங்கும் முக்கிய ஆதாரமாக திகழும் பார்சன்ஸ்வேலியில், தமிழ்நாடு மின் பகிர்மான கழகம், நீலகிரி மின் பகிர்மான வட்டம் மூலம் ஊட்டி நகராட்சி குடிநீர் நீரேற்று நிலையத்திற்காக ரூ.6.02 கோடி மதிப்பில் உயர் மின் அழுத்த புதைவடம் அமைக்கும் பணிகளை பார்சன்வேலி குடிநீர் நீரேற்று நிலையத்தில் நீலகிரி நாடாளுமன்ற உறுப்பினர் ஆ.இராசா, அரசு தலைமைக் கொறடா கா.ராமச்சந்திரன் முன்னிலையில், தொடங்கி வைத்தார்.

இந்த நிகழ்ச்சிகளில் மாவட்ட கலெக்டர் லட்சுமி பவ்யா தண்ணீரு,.ஊட்டி சட்டமன்ற உறுப்பினர் ஆர்.கணேஷ்;, பொதுப்பணித் துறை செயற்பொறியாளர் ரமேஷ், மின்வாரிய மேற்பார்வை பொறியாளர் சாந்தநாயகி, செயற்பொறியாளர் சிவக்குமார், நகராட்சி ஆணையாளர் எம்.கணேசன், நகர்மன்ற தலைவர் வாணீஸ்வரி, துணை தலைவர் ரவிக்குமார், திட்டக்குழு உறுப்பினர் ஜார்ஜ், தி.மு.க. மாவட்ட செயலாளர் கே.எம்.ராஜூ உட்பட அரசுத்துறை அலுவலர்கள் பலர் கலந்து கொண்டனர்.

சாந்தூர் ஐயப்பன் கோவிலில் 51-ம் ஆண்டு பூ குண்டம் விழா

அ.தி.மு.க. மாவட்ட செயலாளர் கப்பச்சி வினோத் பங்கேற்பு

ஊட்டி, டிச.22-

ஊட்டியருகேயுள்ள சாந்தூர் ஐயப்பன் கோவிலில் நடைபெற்ற 51 ஆம் ஆண்டு பூகுண்டம் விழாவில் அ.தி.மு.க. மாவட்ட செயலாளர் கப்பச்சி வினோத் சிறப்பு அழைப்பாளராக பங்கேற்றார்.

நீலகிரி மாவட்டம் கேத்தி பேரூராட்சிக்குட்பட்ட சாந்தூர் பகுதியில் அமைந்துள்ள ஸ்ரீ ஐயப்பன் கோவிலில் ஆண்டுதோறும்; அகில பாரத ஐயப்ப சேவா சங்கம் சார்பில் பூ குண்டம் விழா சிறப்பாக நடைபெறும்.

அதன்படி இந்தாண்டு 51 ஆம் ஆண்டு பூ குண்டம் திருவிழா சனிக்கிழமை நடைபெற்றது.

இந்த விழாவில் விழா கமிட்டியினர் அழைப்பை ஏற்று அ.தி.மு.க. மாவட்ட கழக செயலாளர், முன்னாள் கூட்டுறவு வங்கி பெருந்தலைவர் கப்பச்சி டி வினோத் சிறப்பு அழைப்பாளராக கலந்துகொண்டு சாமி தரிசனம் செய்தார்.

முன்னதாக விழா கமிட்டியினர் தலைவர் மற்றும் பொதுமக்கள் மாவட்ட கழக செயலாளர் கப்பச்சி டி வினோத்திற்கு சிறப்பான வரவேற்பு அளித்தனர்.

விழாவில் விரதமிருந்த 100-க்கும் மேற்பட்ட பக்தர்கள் பூகுண்டம் இறங்கினர்.

இவ்விழாவில் கேத்தி பேரூராட்சி கழக செயலாளர் ஜெய் என்ற ராதாகிருஷ்ணன், அம்மா பேரவை மாவட்ட தலைவர் ராஜு, மாவட்ட எம்ஜிஆர் மன்ற இணைச் செயலாளர் போஜன், பேரூராட்சிக் கழகத்தின் அவைத்தலைவர் சுதேவன், பேரூராட்சி கழக துணை செயலாளர் செந்தில் மற்றும் கிளை கழக செயலாளர்கள் நிர்வாகிகள் உட்பட பலர் கலந்து கொண்டனர்

ஊட்டியில்

மத்திய அரசை கண்டித்து காங்கிரசார் ஆர்ப்பாட்டம்

ஊட்டி, டிச.22-

மத்திய அரசை கண்டித்து ஊட்டியில் காங்கிரசார் ஆர்ப்பாட்டம் நடத்தினர்.

மகாத்மாகாந்தி தேசிய ஊரக வேலை வாய்ப்பு உறுதி திட்டத்தின் பெயரை மாற்றி 100 சதவீத ஒன்றிய அரசின் நிதியை குறைத்து 60 சதவீதம் ஒன்றிய அரசும், 40 சதவீதம் மாநில அரசும் நிதியை ஏற்கும் என்று இரவோடு இரவாக நாடாளுமன்ற இரு அவைகளிலும் தீர்மானம் நிறைவேற்றியது.

இதற்கு அனைத்து தரப்பு மக்களிடமும் கடும் எதிர்ப்பு எழுந்துள்ள நிலையில், மகாத்மாவின் பெயரை மறைக்க முயற்சிக்கும் பாஜக மோடி அரசை கண்டித்து நீலகிரி மாவட்ட காங்கிரஸ் கமிட்டி சார்பில் ஊட்டியில் நேற்று கண்டன ஆர்ப்பாட்டம் நடந்தது. மத்திய பேருந்து நிலையம் அருகே நடைபெற்ற ஆர்பாட்டத்திற்கு மாவட்ட ஒருங்கிணைப்பாளர் நாகராஜ் தலைமை தாங்கினார். மாநில எஸ்டி., பிரிவு தலைவர் ப்ரியா நாஷ்மிகர், மாநில பொதுக்குழு உறுப்பினர் ரகுசுப்பன் ஆகியோர் முன்னிலை வகித்தனர். மாவட்ட பொது செயலாளர் ஊட்டி ரவிக்குமார் வரவேற்றார்.

ஆர் பாட் டத் தில் மகாத்மா காந்தி தேசிய ஊரக வேலைவாய்ப்பு திட்டத்தின் பெயரை மாற்றியதை கண்டித்தும், நிதி ஒதுக்கீட்டை குறைத்த ஒன்றிய பாஜக அரசை கண்டித்து கோஷங்கள் எழுப்பப்பட்டன.

கண்டன ஆர்ப்பாட்டத்தில் வட்டார தலைவர்கள் ராமச்சந்திரன், ஆனந்த், சில்லபாபு, ராமன், பாலன், குன்னூர் நகரத்தலைவர் ஆனந்தகுமார், மாநில செயலாளர், அனஸ் எடாலத், மாநில ஒபிசி., பிரிவு பொதுச் செயலாளர் லாரன்ஸ், மாவட்ட துணைத் தலைவர்கள் ரபீக், மாவட்ட பொதுச் செயலாளர்கள் நேரு, ரவி, அரிச்சந்திரன், மாவட்ட சமூக ஊடகப்பிரிவு தலைவர் மானேஸ் சந்திரன், மகளிர் காங்கிரஸ் தலைவர் நித்யா, மாணவர் காங்கிரஸ் தலைவர் பாரதி ராஜா, மாவட்ட சிறுபான்மைபிரிவு தலைவர் ஜாஹீர், மாவட்ட செயலாளர் பூக்கடை ராஜன், மணி, நகர துணைத்தலைவர் பிரேமா, மகளிர் அணி நிர்வாகிகள் சித்ரா, தேவகி, சாந்தி, மாவட்ட சமூக ஊடகப்பிரிவு பொதுச்செயலாளர்கள் ஷ்யாம், சிவசங்கர், மோசஸ் உட்பட பலர் கலந்து கொண்டனர். முன்னதாக மகாத்மா காந்தி பெயரை நீக்கியதை கண்டித்து நீலகிரி மாவட்ட காங்கிரஸ் கமிட்டி சார்பில் நூருல், இப்சானா ஆகியோரின் தமிழ்நாடு முழுக்க இருசக்கர பிரச்சாரம் துவக்கி வைக்கப்பட்டது.

முடிவில் இளைஞர் காங்கிரஸ் மாவட்ட தலைவர் இம்மானுவேல் நன்றி கூறினார்.

சுற்றுலா பயணிகளுக்கான குன்னூர் டால்பினோஸ் காட்சி முனை இன்று திறப்பு

ஊட்டி, டிச.22-

நீலகிரி வனக்கோட்டம், குன்னூர் வனச்சரகத்திற்கு உட்பட்ட சுற்றுலா தலமான டால்பினோஸ் காட்சி முனை பகுதியில் கடந்த இரண்டு மாதங்களாக மேம்பாட்டு பணிகள் நடைபெற்று வந்தன. இதனால் கடந்த இரண்டு மாதமாக சுற்றுலா பயணிகள் பார்வையிட அனுமதி மறுக்கப்பட்டு மூடப்பட்டிருந்தது. இந்த நிலையில் மேற்கொண்டு வந்த பெரும்பாலான பராமரிப்பு பணிகள் முடிவடைந்து விட்டபடியால் இன்று (22.12.2025)முதல் சுற்றுலா பயணிகளுக்காக திறக்கப்படுகிறது என வனத்துறையினர் தெரிவித்துள்ளனர்.

தாளவாடி அருகே

ஊருக்குள் புகுந்த காட்டு யானை கூட்டத்தை கர்நாடகத்துக்குள் விரட்டிய வனத்துறையினர்

சமூக வலைதளங்களில் வீடியோ வைரல்

தாளவாடி, டிச.22-

ஈரோடு மாவட்டம் சத்தியமங்கலம் புலிகள் காப்பகம் தாளவாடி அடுத்த ஜீரஹள்ளி வனப்பகுதியில் இருந்து வெளியேறிய யானைகள் கரளவாடி, மல்லன்குழி, பைனாபுரம், மரியபுரம், தமிழ்புரம் மலைக்கிராமங்களில் புகுந்து சோளம், ராகிப்பயிர்களை சேதப்படுத்தி வந்தது. கூட்டம் கூட்டமாக வரும் யானைகளை கட்டுப்படுத்த முடியாமல் வனத்துறையினர் திணறினர். இதனால் பொதுமக்கள் ஒத்துழைப்புடன் யானையை விரட்டும் பணியில் வனத்துறையினர் ஈடுபட்டனர்.

இதற்கிடையே, அண்மையில் கல்மண்டிபுரம் அருகே சோளகர் தொட்டியில் புகுந்த யானை, அவ்வழியாக நடந்து சென்ற முதியவர் ஆலுமாதாவை தாக்கியதில் காயமடைந்தார். இதனால் யானையை விரட்டும் பணி கடும் குளிரிலும் தீவிரப்படுத்தப்பட்டது.இந்நிலையில் நேற்றிரவுமுன்தினம் தாளவாடி அடுத்த கரளவாடி கிராமத்துக்குள் புகுந்த காட்டு யானைகள் அங்கு விவசாய நிலங்களுக்குள் புகுந்து பயிர்களை சேதப்படுத்தின.

இதனால் அதிர்ச்சி அடைந்த கிராம மக்கள் இது குறித்து வனத்துறையினருக்கு தகவல் தெரிவித்தனர். யானை கூட்டத்தை விரட்டும் முயற்சியில் வனத்துறையினருடன் பொதுமக்களும் இணைந்து செயல்பட்டனர். ஹாரன் அடித்தும் சப்தம் எழுப்பியும், டிராக்டர் மூலம் யானை கூட்டத்தை துரத்திய வனத்துறையினர் மற்றும் பொதுமக்கள் நீண்ட போராட்டத்துக்கு பிறகு யானை கூட்டத்தை கர்நாடக மாநில வனப்பகுதிக்குள் விரட்டினர்.

கர்நாடக வனப்பகுதிக்குள் யானைகள் விரட்டப்பட்டதால் விவசாயிகள் மகிழ்ச்சி அடைந்தனர். விடிய,விடிய யானை விரட்டும் குழுவினர் கடும் குளிரிலும் யானையை விரட்டிய பணியை மலைவாழ் மக்கள் பாராட்டி வருகின்றனர். இந்த வீடியோ தற்போது சமூக வலைத்தளங்களில் வெளியாகி வைரல் ஆகி வருகிறது.

99.41 அடியாக குறைந்த பவானிசாகர் அணையின் நீர்மட்டம்

ஈரோடு, டிச. 22-

ஈரோடு , கரூர், திருப்பூர் மாவட்ட மக்களின் குடிநீர் ஆதாரமாகவும், 2.47 லட்சம் விளை நிலங்களின் வாழ்வாதாரமாகவும் உள்ளது பவானிசாகர் அணை. 105 அடி கொள்ளளவு கொண்டபவானிசாகர் அணையின் முக்கிய நீர் பிடிப்பு பகுதியாக நீலகிரி மலைப்பகுதி இருந்து வருகிறது.

இந்நிலையில் நீர்பிடிப்பு பகுதியில் கடந்த சில நாட்களாக பரவலாக மழை பெய்து வருவதால் பவானிசாகர் அணைக்கு நீர்வரத்து அதிகரித்து நீர்மட்டமும் உயர்ந்து 103 அடியை எட்டியது. பின்னர் மழைப்பொழிவு இல்லாததால் நீர்மட்டம் குறைய தொடங்கியது. நேற்று காலை நிலவரப்படி அணையின் நீர் மட்டம் 99.41 அடியாக குறைந்துள்ளது. நீர் பிடிப்பு பகுதியில் பரவலாக மழை பெய்து வந்ததால் அணைக்கு நீர்வரத்து அதிகரித்து வந்த நிலையில் தற்போது மழைப் பொழிவு இல்லாததால் நீர் மட்டம் குறைந்து வருகிறது. நேற்று காலை அணைக்கு 432 கன அடி நீர் வந்து கொண்டிருக்கிறது.அணையில் இருந்து கீழ்பவானி வாய்க்காலுக்கு 1,900 கன அடி திறந்து விடப்பட்டு வருகிறது. தடப்பள்ளி - அரக்கன் கோட்டை பாசனத்திற்கு 450 கன அடியும், பவானி ஆற்றுக்கு 100 கன அடியும் திறக்கப்பட்டுள்ளது. மொத்தம் பவானிசாகர் அணையில் இருந்து பாசனத்திற்காக 2,450 கன அடி நீர் திறந்து விடப்பட்டு வருகிறது.இதைப்போல் குண்டேரி பள்ளம் அணைப்பகுதியில் பெய்த மழை காரணமாக அணையின் முழு கொள்ளளவான 41.75 அடியை எட்டியது. இதை அடுத்து உபரி நீர் வெளியேற்றப்பட்டுள்ளது. இதைப்போல் பெரும்பள்ளம் அணைப்பகுதிகளிலும் பரவலாக மழை பெய்ததால் அணையின் முழு கொள்ளளவான 30.71 அடியை எட்டி அணை நிரம்பியது.இந்த நிலையில் கடந்த சில நாட்களாக பெய்து வரும் மழை காரணமாக வரட்டுப்பள்ளம் அணையின் நீர்மட்டம் உயர்ந்து வருகிறது. நேற்று காலை நிலவரப்படி வரட்டுபள்ளம் அணையின் நீர்மட்டம் 28.77 அடியாக உள்ளது.

கஞ்சா வழக்குகளில் பறிமுதல் செய்யப்பட்ட வாகனங்கள் ஏலம்: வரும் 24-ந் தேதி நடக்கிறது

ஈரோடு, டிச. 22 -

ஈரோடு மாவட்டத்தில் பல்வேறு கஞ்சா வழக்குகளில் கைப்பற்றப்பட்டு பறிமுதல் செய்யப்பட்ட வாகனங்கள் ஏலம் மூலமாக விற்பனை செய்யப்பட உள்ளது.அதன்படி, 11 நான்கு சக்கர வாகனங்கள், 5 மூன்று சக்கர வாகனங்கள் மற்றும் 129 இரண்டு சக்கர வாகனங்கள் என 145 வாகனங்கள் பறிமுதல் செய்யப்பட்டுள்ளன.இதில் நான்கு சக்கர வாகனங்கள் 4, இரு சக்கர வாகனங்கள் 12 என 16 வாகனங்களை வரும் 24-ம் தேதி காலை 10 மணிக்கு, ஆனைக்கல்பாளையத்தில் உள்ள மாவட்ட ஆயுதப்படை மைதானத்தில் ஏலம் மூலமாக விற்பனை செய்யப்பட உள்ளது.இந்த ஏலத்தில் வாகனங்களை வாங்க விரும்புபவர்கள் நாளையும், நாளை மறுநாளும் (22, 23ம் தேதி) காலை 10 மணி முதல் மாலை 5 மணி வரை நேரில் பார்வையிடலாம். வாகனங்களை ஏலத்தில் எடுக்க விரும்புபவர்கள் இருசக்கர வாகனத்துக்கு ரூ.2,000, 3 சக்கரம் மற்றும் 4 சக்கர வாகனத்திற்கு முன்பாக ரூ. 5,000 ஏலம் நடைபெறும் அன்று காலை 8 முதல் 10 மணிக்குள் முன்பணமாக செலுத்திட வேண்டும்.முன்பணம் செலுத்துபவர்கள் மட்டுமே ஏலத்தில் கலந்து கொள்ள அனுமதிக்கப்படுவார்கள்.வாகனத்தை ஏலத்தில் எடுத்தவுடன் அதற்கான தொகையை ஜிஎஸ்டி உடன் சேர்த்து செலுத்தி வாகனத்தை பெற்றுக் கொள்ள வேண்டும்.மேலும் விவரங்களுக்கு ஈரோடு மதுவிலக்கு அமலாக்க பிரிவு அலுவலகத்தை தொடர்பு கொள்ளலாம்.

சென்னை தலைமை செயலகத்தில் அனைத்து மருத்துவ சங்கங்களுடன் கலந்தாலோசனை கூட்டம் அமைச்சர் மா.சுப்பிரமணியன் தலைமையில் நடந்தது. இதில் அரசு முதன்மை செயலாளர் செந்தில்குமார், இயக்குனர் ராஜகுமாரி, ஊரக நலபணிகள் இயக்குனர் சித்ரா கலந்து கொண்டனர்.

சென்னை சிந்தாதிரிபேட்டையில் மின்னணு வாக்குப்பதிவு இயந்திரங்கள் சேமிப்பு கிடங்கில் வைக்கப்பட்டுள்ள மின்னணு வாக்குப்பதிவு முதற்கட்ட சரிபார்ப்பு பணியினை கூடுதல் மாவட்ட தேர்தல் அலுவலர் சிவகிருஷ்ணமூர்த்தி பார்வையிட்டு ஆய்வு செய்தார்.

சென்னை திருவான்மியூர் பாம்பன் குமரகுருதாசர் சுவாமிகள் கோயிலில் நடந்த 102ம் ஆண்டு மயூரவாகன சேவன விழாவில் அமைச்சர் பி.கே.சேகர்பாபு கலந்து கொண்டு பாம்பன் சுவாமிகளால் எழுதப்பட்ட பக்தி பாடல்கள் தொகுப்பான ஞான பானு ஒளி நூலினை வெளியிட்டார்.

சென்னை கடற்கரையில் கடல் பாதுகாப்பு - தமிழ்நாடு அரசு கடல்சார் உயரடுக்கு பாதுகாப்புப்படை

அமைச்சர் ராஜகண்ணப்பன் துவக்கி வைத்தார்

சென்னை,டிச.22

கடல்சார் பாதுகாப்பில் தனது உறுதியான அர்ப்பணிப்பை மீண்டும் உறுதிப்படுத்தும் வகையில், தமிழ்நாடு அரசு சென்னை கடற்கரைப் பகுதிகளை பாதுகாக்க "கடல்சார் உயரடுக்கு பாதுகாப்புப் படை ஒன்றை ரூ.96.00 லட்சம் தொடக்க நிதிஒதுக்கீட்டுடன் அமைத்துள்ளது. இந்த முன்னோடி முயற்சியானது, 2025–2026 நிதியாண்டுக்கான தமிழ்நாடு சட்டமன்ற பட்ஜெட் கூட்டத் தொடரில் 28.03.2025 அன்று வனத்துறை அமைச்சர் அவர்களால் அறிவிக்கப்பட்டது.

சென்னை வன உயிரின கோட்டத்தின் கீழ் அமைக்கப்பட்டுள்ள இந்த கடல்சார் உயரடுக்கு பாதுகாப்புப்படை, சுற்றுச் சூழல் ரீதியாக மிகுந்த முக்கியத்துவம் வாய்ந்த கடல்சார் பகுதிகளில் கரையோர ரோந்து, கண்காணிப்பு மற்றும் சட்ட அமலாக்கப் பணிகளுக்கான சிறப்புப் பிரிவாக செயல்படும். குறிப்பாக அழிவின் விளிம்பில் உள்ள ஆலிவ்ரிட்லி

கடல் ஆமை, டால்பின்கள் மற்றும் கடற்பசு போன்ற பாதுகாக்கப்பட்ட கடல்வாழ் உயிரினங்களை பாதுகாப்பதிலும், வன உயிரின (பாதுகாப்பு) சட்டம், 1972-இன் விதிகளை அமல்படுத்துவதிலும் இப்படை முக்கிய கவனம் செலுத்தும்.சென்னை கடற்கரை முழுவதும், குறிப்பாக கரையிலிருந்து ஐந்து கடல் மைல் வரையிலான எல்லைக்குள், தொடர்ச்சியான ரோந்து பணி மேற்கொள்ளப்படும். சட்டவிரோத மீன்பிடிப்பு மற்றும் வன உயிரின குற்றங்களுக்கு எதிராக எவ்வித சமரசமும் இல்லாத அணுகுமுறை கடைப்பிடிக்கப்படும். நவம்பர் மாதம் முதல் ஏப்ரல் மாதம் வரை நடைபெறும் ஆலிவ் ரிட்லி கடல் ஆமைகளின் முக்கியமான முட்டையிடும் மற்றும் குஞ்சு வெளிவரும் காலகட்டத்தில், சிறப்பு கண்காணிப்பு மேற்கொள்ளப்படுவதுடன், கடல்வாழ் உயிரினங்களுக்கு ஏற்படும் காயங்கள் மற்றும் பெருவாரியான உயிரிழப்புகளை சமாளிக்க விரைவு நடவடிக்கை செயல்பாடுகளும் மேற்கொள்ளப்படும் ஒவ்வொரு படகும் வனச்சரக அலுவலர் தலைமையில் வனவர், வன பாதுகாவலர்கள், கடல்சார் காவலர்கள் மற்றும் கடல்சார் படகு ஓட்டுநர்கள் என மொத்தம் 12 பணியாளர்களை உள்ளடக்கியதாகும் மேலும் இப்படையானது கள மேற்பார்வை, செயலாக்கம் மற்றும் கடல்சார் செயல்பாட்டு நிபுணத்துவம் ஆகிய பயனுள்ள பணிகள் மேற்கொள்வதை உறுதி செய்யும்.

இப்படையின் செயல்திறனை மேம்படுத்தும் நோக்கில், நவீன ரோந்து படகு, ஆழ்கடல் கண்காணிப்பிற்கான நீர்மூழ்கி ட்ரோன்கள் மற்றும் களப்பணிகளை பதிவு செய்யும் உடலில் அணியக்கூடிய புகைப்படக் கருவிகள் வழங்கப்பட்டுள்ளன. மேலும், திறம்வாய்ந்த கரையோர பாதுகாப்பை உறுதிப்படுத்த, அதிநவீன தொடர்பு சாதனங்கள், பாதுகாப்பு உபகரணங்கள் மற்றும் களப் பணிக்கான தேவையான உபகரணங்களும் வழங்கப்பட்டுள்ளன.

இந்த கடல்சார் உயரடுக்கு பாதுகாப்புப்படையின் பணியாளர்கள், கடல் சூழலை பாரம்பரியமாக அறிந்த மீனவ சமுதாயத்திலிருந்து தேர்ந்தெடுக்கப்பட்டுள்ளனர். அவர்கள் கடல் சூழலியல் கண்காணிப்பு, கடல்வாழ் உயிரினங்களை அடையாளம் காணுதல் மற்றும் அதிநவீன கண்காணிப்பு கருவிகளை கையாளுதல் ஆகியவற்றில் சிறப்பு பயிற்சிகளை பெற்றுள்ளனர்.

இந்த கடல்சார் உயரடுக்கு பாதுகாப்புப்படை, வனத்துறை மற்றும் கதர் துறை அமைச்சர் ஆர்.எஸ்.ராஜகண்ணப்பன் அவர்களால், சுற்றுச் சூழல், காலநிலை மாற்றம் மற்றும் வனத்துறை அரசு கூடுதல் தலைமைச் செயலாளர்.சுப்ரியா சாகு,முதன்மை தலைமை வனப்பாதுகாவலர் (வனத்துறை தலைவர்) சீனிவாஸ் ஆர்.ரெட்டி, முதன்மை தலைமை வனப்பாதுகாவலர் மற்றும் தலைமை வன உயிரின பாதுகாவலர் ராகேஷ் குமார் டோக்ரா, மற்றும் வனத்துறை, மீன்வளத் துறை, தமிழ்நாடு கடலோர பாதுகாப்புக் குழு, இந்திய கடலோர காவல் படை உள்ளிட்ட பல்வேறு துறைகளின் மூத்த அலுவலர்கள் முன்னிலையில் தொடங்கி வைக்கப்பட்டது.

சென்னை பன்னாட்டு விமான நிலைய விரிவாக்கபணிகளில் தாமதம் ஏன்? நாடாளுமன்றத்தில் தயாநிதி மாறன் எம்.பி. கேள்வி

சென்னை,டிச.22

விமான நிலைய பணிக்கான காலவரம்பை ஒன்றிய அரசு மீண்டும் மீண்டும் மாற்றுவதற்கான காரணங்கள் என்ன என்று தயாநிதிமாறன் எம்.பி கேள்வி எழுப்பியுள்ளார். குறிப்பாக சென்னை பன்னாட்டு விமான நிலையத்தின் இரண்டாம் கட்ட விரிவாக்க பணியில் ஏற்பட்டுள்ள தாமதம் போல் மற்ற புதிய விமான நிலைய பணிகளும் பாதிக்குமா என்று விமான போக்குவரத்துத்துறை அமைச்சகத்துக்கு மத்திய சென்னை நாடாளுமன்ற உறுப்பினரும் திமுக நாடாளுமன்ற குழுத் துணைத் தலைவருமான தயாநிதிமாறன் எம்.பி. கேள்வி எழுப்பியுள்ளார்.

அதன் விவரங்கள் பின்வருமாறு :-சென்னை பன்னாட்டு விமான நிலையத்தின் இரண்டாம் கட்ட விரிவாக்க பணி, மார்ச் 2026இல் நிறைவு செய்ய திட்டமிடப்பட்டு உறுதிமொழிகள் அளிக்கப்பட்டிருந்தது. இதற்காக நிதி ஒதுக்கீடு செய்யப்பட்டிருந்தபோதும் இப்போது அந்தப் பணிக்கான காலவரையை 2026 இறுதி அல்லது 2027 தொடக்கம் வரை என நீட்டித்துள்ளதற்கான காரணங்கள் என்ன?

விமான நிலைய பணிக்கான திட்டத்தை விரைவுபடுத்தி நிறைவு செய்ய ஒன்றிய அரசும் இந்திய விமான நிலைய ஆணையமும் எடுத்துள்ள உறுதியான நடவடிக்கைகள் என்ன? குறிப்பிட்ட காலத்திற்கு பணியை முடிக்காமல் தாமதம் ஏற்பட்டதற்காக விதிக்கப்பட்ட இழப்பீடு (liquidated damages) மற்றும் பயணிகளுக்கு ஏற்படும் இடையூறுகளைக் குறைக்க பயணிகளுக்கான போக்குவரத்து மேலாண்மை திட்டங்களின் விவரங்கள் என்ன? இந்தத் தாமதத்தால் திட்டமிடப்பட்ட பயணிகளின் எண்ணிக்கை மற்றும் முதலீடுகள் ஒன்றுடன் ஒன்று இணைந்திருப்பதைக் கருத்தில் கொண்டு தமிழ்நாட்டில் நடைபெற்று வரும் க்ரீன் ஃபீல்டு உட்பட மற்ற புதிய விமான நிலைய திட்டங்களை எந்தவகையிலாவது பாதிக்குமா? விமான நிலைய பணிக்கான காலவரம்பை மீண்டும் மீண்டும் மாற்றுவதற்கான காரணங்கள்? திருத்தப்பட்ட செலவு விவரங்கள், நிதி சார்ந்த விளைவுகளுக்கு பொறுப்பேற்பது ஆகியவற்றை விவரிக்கும் ஒரு முறையான தாமத அறிக்கையை ஒன்றை அரசு வெளியிட உத்தேசித்துள்ளதா என்று கேள்விஎழுப்பினார்.

போலி பாஸ்போர்ட்டில் வெளிநாடு செல்ல முயன்ற இலங்கை பெண் உட்பட இருவர் பிடிபட்டனர்

சென்னை டிச 22-

போலி பாஸ்போர்ட் மூலம் வெளிநாடு செல்ல முயன்ற இலங்கை பெண் மற்றும் பங்களாதேஷ் நாட்டை சேர்ந்த நபரை மத்திய குற்றப் பிரிவு போலீசார் கைது செய்தனர்.

இலங்கை பெண்

சென்னை பன்னாட்டு விமான நிலையத்தில் கடந்த 16ம் தேதி இந்திய பாஸ்போர்ட் மூலம் ஐக்கிய அரபு நாடு செல்ல முகமது அல் அமீன் (31) என்பவர் முயன்றார். அப்போது வெளிநாட்டவர் பதிவு மண்டல அதிகாரிகள் சம்பந்தப்பட்ட நபரின் பாஸ்போர்ட்டை ஆய்வு செய்தபோது போலி என தெரியவந்தது. அதேபோல் கடந்த 17ம் தேதி பிரியதர்ஷினி சத்தியசிவம்(26) என்ற பெண் இந்திய பாஸ்போர்ட் மூலம் இலங்கை செல்ல முயன்றார். அவரது பாஸ்போர்ட்டை ஆய்வு செய்தபோது, அது போலியானது என தெரியவந்தது. இதையடுத்து, இருவரையும் சென்னை மத்திய குற்றப்பிரிவு போலீசாரிடம் ஒப்படைத்தனர்.

அதன்படி, போலீசார் விசாரணை நடத்திய போது, பங்களாதேஷ் நாட்டை சேர்ந்த முகமது அல் அமீன் என்பவர் கடந்த 2011ம் ஆண்டு சட்டவிரோதமாக இந்தியாவிற்குள் நுழைந்ததும், பிறகு இந்திய ஆவணங்களான ஆதார் அட்டை, வாக்காளர் அடையாள அட்டையில் அல்அமின் மண்டல் என்ற பெயரில் இந்திய பாஸ்போர்ட் போலியாக பெற்று ஐக்கிய அரபு நாட்டிற்கு செல்ல முயன்றது தெரிய வந்தது. அதேபோல் பிரியதர்ஷினி சத்தியசிவத்திடம் விசாரணை நடத்திய போது, இலங்கையை சேர்ந்த அவர், கடந்த 2024ம் ஆண்டு சுற்றுலா விசா மூலம் இந்தியா வந்தவர், திருச்சியை சேர்ந்த ரவி என்பவரை திருமணம் செய்து கொண்டு, திருச்சியில் குடியேறியதும், அதன் பிறகு இந்திய ஆதார் கார்டு, வாக்காளர் அடையாள அட்டை பெற்று அதன் மூலம் இலங்கை செல்ல முயன்றது தெரியவந்தது. இதையடுத்து, மத்திய குற்றப்பிரிவு போலீசார் இருவரையும் கைது செய்தனர். அவர்களின் போலி பாஸ்போர்ட்கள், ஆதார், வாக்காளர் அடையாள அட்டை ஆகியவற்றை பறிமுதல் செய்தனர்.

சினிமா உதவியாளருக்கு கத்தி குத்து: இருவர் கைது

சென்னை டிச 22-

சென்னை நீலாங்கரையைச் சேர்ந்த சிவகுமார், என்பவர் சினிமாத்துறையில் உதவியாளராக வேலை செய்து வருவதாகவும், இவரது சிறுவயது நண்பர் மதுசூதனன் என்பவரை பார்ப்பதற்காக கடந்த 17.ந் தேதி அன்று மாலை, திருவான்மியூர், திருவள்ளுவர் நகர் 4வது குறுக்கு தெருவில் உள்ள அவரது வீட்டிற்கு சென்றபோது, மதுசூதனன் வேலையிலிருந்து இன்னும் வராததால், அவரது வீட்டில் காத்திருந்தபோது, வீட்டிற்குள் அத்துமீறி நுழைந்த ஒரு நபர் மதுசூதனன் எங்கே என தகாத வார்த்தைகளால் பேசியபோது, சிவகுமார் ''யார் நீ? எதற்காக வீட்டிற்குள் வந்து சத்தம் போடுகிறாய்''என கேட்டார். அந்த நபர் தான் மறைத்து வைத்திருந்த கத்தியால் சிவகுமாரை தாக்கி கொலை மிரட்டல் விடுத்து தப்பிச் சென்றதாகவும், இரத்தக்காயமடைந்த சிவகுமார் தனியார் மருத்துவமனையில் உள்நோயாளியாக சிகிச்சை பெற்று வருவதாகவும், சிவகுமார் கொடுத்த புகார் மீது திருவான்மியூர் காவல் நிலையத்தில், வழக்குப்பதிவு செய்து, போலீசார் விசாரணை மேற்கொண்டனர். திருவான்மியூர் காவல் நிலைய ஆய்வாளர் தலைமையிலான காவல் குழுவினர் தீவிர விசாரணை செய்து, மேற்படி குற்ற சம்பவத்தில் ஈடுபட்ட எதிரி செல்வம், என்பவரை கைது செய்தனர். அவரிடமிருந்து குற்றச் செயலுக்கு பயன்படுத்திய 1 கத்தி பறிமுதல் செய்யப்பட்டது.

Printed, Published and Owned by S.Manimaran and Printed at Manimaran Printers
C3, Private industrial Estate, sidco industrial Estate,sidco po Coimbatore-641 021
Phone: 0422-2410092
E-Mail: coimbatoreedi@thinaboomi.com
RNI.Regn No.61508/94
Editor:S.MANIMARAN
Subject to Madurai Jurisdiction Only

மழைநீர் உயிர்நீர்

சென்னை மாநகராட்சி சார்பில் தெருநாய்களுக்கு வெறிநோய் தடுப்பூசி போடப்படுவதையும், அடையாறு மண்டலம் கத்திப்பாரா சாலையில் மேற்கொள்ளப்பட்டிருந்த ஆக்கிரமிப்புகள் அகற்றப்படும் காட்சியை படத்தில் காணலாம்.

டெலிவரி முகவர்களாக நடிக்கும் யுஎஸ்எஸ்டி அடிப்படையிலான கால் பார்வார்டிங் மோசடி குறித்து பொதுமக்களுக்கு எச்சரிக்கை

சென்னை,டிச.22

தமிழ்நாடு இணையவழி குற்றப்பிரிவு மக்கள் மத்தியில் ஒரு புதிய மற்றும் வளர்ந்து வரும் இணைய மோசடி குறித்து எச்சரிக்கை விடுத்துள்ளது. சைபர் குற்றவாளிகள், கூரியர் / பார்சல் டெலிவரி சேவை முகவர்கள் போல நடித்துக் கொண்டு, குடிமக்களின் வங்கி கணக்குகள் மற்றும் சமூக ஊடகக் கணக்குகளில் மோசடியாக அணுகமுயல்வது கண்டறியப்பட்டுள்ளது.

மோசடி

இந்த மோசடியில், சைபர் குற்றவாளிகள் பார்சல் வந்ததை தந்ததை உறுதிப்படுத்தவும் அல்லதுஅதை வேறு தேதிக்கு மாற்றப்படுவதாக கூறி அழைப்பு விடுப்பர், மேலும் அவர்கள் தங்களது உரையாடலின் போது, பாதிக்கப்பட்டவர்களுக்கு ஒரு குறிப்பிட்ட USSD குறியீட்டை எஸ்.எம்.எஸ் மூலம் பெறுவதாகவும், அதை டயல் செய்யும்படி கூறப்படுகின்றது. அந்த குறியீடு பொதுவாக 21 என்று தொடங்கிய பின்னர் குற்றவாளிகளின் மொபைல் எண்ணை கொண்டிருக்கும். இதை டயல் செய்தவுடன், பாதிக்கப்பட்டவரின் தொலைபேசியில் கால் பார்வார்டிங் செயல்படுத்தப்பட்டுவிடும்.

இந்த அம்சம் செயல்படுத்தப்பட்டதும், வங்கி சரிபார்ப்பு அழைப்புகள், OTP உறுதிப்படுத்தல்கள், மற்றும் WhatsApp அல்லது Telegram அங்கீகார அழைப்புகள் உட்பட அனைத்து அழைப்புகளும் இந்த மோசடியாளர்களின் எண்ணுக்கே தானாக பார்வார்டு செய்யப்படும். இதன் மூலம், மோசடியாளர்கள் அனுமதியற்ற நிதி பரிவர்த்தனைகள் செய்யவோ, பயனர்களின் மெசேஜிங் கணக்குகளை ஹேக் செய்யவோ முடியும்.இணையவழி குற்றப்பிரிவின் கூடுதல் இயக்குனர் டாக்டர். சந்தீப் மிட்டல் பொதுமக்களுக்கு எச்சரித்துள்ளார்.

சென்னை மாநகராட்சியில் நியமன மன்ற மாற்றுத்திறனாளி உறுப்பினர்களாக தேர்வு செய்யப்பட்டு மாமன்ற கூட்டத்தில் பங்கேற்ற பாலாஜி, ஜான்சி உமா ஆகியோரை மேயர் ஆர்.பிரியா, துணை மேயர் மகேஷ் குமார், ஆணையர் குமரகுருபரன் வாழ்த்தினர்.

மாண்பமை கூடுதல் சார்பு நீதிமன்றம், கரூர்.
M.C.O.P. No.68/2025

V.அபிஷேக், த/பெ.P.வடிவேல், கதவு எண்.23, நடுத் தெரு, செல்லாண்டிபாளையம், கரூர் தாலுக்கா, கரூர் மாவட்டம்.
– மனுதாரர்
– எதிர் –
மோகன், த/பெ.ராமகிருஷ்ணன், கதவு எண்.9/9A, இடையார்பாளையம் மெயின் ரோடு, குனியமுத்தூர், கோயம்புத்தூர்– 641 008
– 1–ம் எதிர்மனுதாரர்
அறிவிப்பு.

மேற்படி கோர்ட்டில் மேற்படி நம்பரில் கடந்த 15.06.2024–ம் தேதியன்று நடந்த சாலை விபத்தில் மனுதாரர் தனக்கு ஏற்பட்ட காயத்திற்காக உங்கள் பேரிலும் 2–ம் எதிர்மனுதாரர் பேரிலும் மோட்டார் வாகன விபத்து நஷ்ட ஈடு கோரி தாக்கல் செய்திருக்கும் மனுவில் உங்களுடைய ஆட்சேபணைக்காக வருகின்ற 20.01.2026–ம் தேதியன்று வாய்தா போடப்பட்டுள்ளது. மேற்படி வாய்தா தினத்தன்று காலை 10.00 மணியளவில் மேற்படி கோர்ட்டில் நீங்கள் நேரிலோ அல்லது வழக்கறிஞர் மூலமாகவோ ஆஜராகி உங்களுடைய ஆட்சேபணையை தெரிவித்துக் கொள்ள வேண்டியது. தவறும்பட்சத்தில் உங்கள் பேரில் ஒருதலைப்பட்சமாக தீர்ப்பளிக்கப்படும் என்பதை அறியவும்.

M.தமிழ்வாணன், B.Sc.,B.L., வழக்கறிஞர், கரூர்.

3-வது போட்டியிலும் இங்கிலாந்து தோல்வி:

ஆஷஸ் தொடரை வென்றது ஆஸி..

அடிலெய்டு, டிச. 22-

மூன்றாவது ஆஷஸ் போட்டியிலும் இங்கிலாந்தை வீழ்த்தி ஆஸ்திரேலிய அணி 3-0 என்ற கணக்கில் தொடரை கைப்பற்றியுள்ளது. இதன்மூலம் ஆஷஸ் தொடரை ஆஸ்திரேலியா மீண்டும் தன்னிடமே தக்கவைத்துள்ளது.

371 ரன்கள் குவிப்பு...

அடிலெய்டில் நடைபெற்ற 3-வது ஆஷஸ் போட்டியில் முதலில் பேட்டிங் செய்த ஆஸி. 371 ரன்கள் குவித்து ஆல் அவுட்டாக, இங்கிலாந்து 286 ரன்களுக்கு ஆட்டமிழந்தது. இரண்டாம் இன்னிங்ஸில் ஆஸி. அணி 349 ரன்களுக்கு ஆட்டமிழக்க, இங்கிலாந்து 352 ரன்களுக்கு ஆட்டமிழந்தது. இதன்மூலம் 82 ரன்கள் வித்தியாசத்தில் ஆஸி. அபார வெற்றி பெற்றது. இந்தத் தொடரில் மீதம் 2 போட்டிகள் இருக்கும் நிலையில் 3-0 என ஆஸி. தொடரைக் கைப்பற்றி ஆஷஸ் கோப்பையை தக்கவைத்துள்ளது.

ஆட்ட நாயகன்....

இந்தப் போட்டியில் முதல் இன்னிங்ஸில் அலெக்ஸ் கேரி 106 மற்றும் இரண்டாம் இன்னிங்ஸில் 72 ரன்களும் எடுத்தார். இரண்டு இன்னிங்ஸிலும் சேர்த்து 6 கேட்ச்சுகள் மற்றும் 1 ஸ்டம்பிங் செய்தும் அசத்தினார். இந்த அபாரமான செயல்பாடுகளால் அலெக்ஸ் கேரிக்கு ஆட்ட நாயகன் விருது வென்றுள்ளார். அடிலெய்டு அவருக்கு சொந்த மண் என்பது குறிப்பிடத்தக்கது. சதம் மற்றும் 7 விக்கெட்டுகள் எடுத்த இரண்டாவது வீரராக அலெக்ஸ் கேரி சாதனை படைத்துள்ளார். இதற்கு முன்பாக 2010/11 தொடரில் மாட் பிரியர் இந்த சாதனையை நிகழ்த்தியிருந்தார்.

டி-20 அணியில் இருந்து நீக்கம்:

கில்லிடம் பி.சி.சி.ஐ முறையாக சொல்லாததால் கடும் அதிருப்தி

சென்னை, டிச. 22

சுப்மன் கில் டி-20 உலகக் கோப்பைக்கான இந்திய அணியில் இருந்து நீக்கப்பட்டது தொடர்பாக அவருக்கு முறையாக தகவல் தெரிவிக்கப்படவில்லை எனவும் கடைசி சில மணி நேரத்துக்கும் முன்பாக தான் கில்லுக்கு தகவல் கூறப்பட்டது என தகவல் வெளியாகி உள்ளது.

4 பிரிவாக...

20 அணிகள் இடையிலான 10-வது ஐ.சி.சி. டி20 உலகக் கோப்பை கிரிக்கெட் தொடர் பிப்ரவரி 7-ம் தேதி முதல் மார்ச் 8-ம் தேதி வரை இந்தியா மற்றும் இலங்கையில் நடைபெறுகிறது. இதில் பங்கேற்கும் 20 அணிகள் 4 பிரிவாக பிரிக்கப்பட்டுள்ளன. இதில் நடப்பு சாம்பியனான இந்திய அணி 'ஏ' பிரிவில் பாகிஸ்தான், நமீபியா, நெதர்லாந்து மற்றும் அமெரிக்காவுடன் இடம் பெற்றுள்ளது.

மும்பையில்...

இந்திய அணி தனது தொடக்க ஆட்டத்தில் அமெரிக்காவுடன் பிப்.7-ம் தேதி மும்பை வான்கடே ஸ்டேடியத்தில் மோதுகிறது. அதை தொடர்ந்து நமீபியாவுடன் 12-ம் தேதி டெல்லியில் மோதுகிறது. ரசிகர்கள் ஆவலுடன் எதிர்பார்க்கும் இந்தியா-பாகிஸ்தான் ஆட்டம் பிப்ரவரி 15-ம் தேதி கொழும்புவில் நடைபெற உள்ளது. இந்திய அணி தனது கடைசி லீக் ஆட்டத்தில் நெதர்லாந்துடன் 18-ம் தேதி ஆமதாபாத்தில் மோதுகிறது. இந்நிலையில் இந்த தொடருக்கான 15 வீரர்கள் கொண்ட இந்திய அணி நேற்று அறிவிக்கப்பட்டது.

அணியில் இருந்து...

சூர்யகுமார் யாதவ் கேப்டனாக தொடருகிறார். ஆனால் அந்த அணியில் துணை கேப்டன் சுப்மன் கில் இடம்பெறவில்லை. துணை கேப்டன் பொறுப்பு அக்சர் படேலிடம் கொடுக்கப்பட்டுள்ளது. இந்திய டெஸ்ட் மற்றும் ஒருநாள் கேப்டனான சுப்மன் கில் டி20 உலகக்கோப்பைக்கான இந்திய அணியில் இருந்து நீக்கப்பட்டிருப்பது அதிர்ச்சியை ஏற்படுத்தி இருக்கிறது.

முழு வீச்சில் தயார்...

இந்த நிலையில், இந்திய அணியில் இருந்து நீக்கப்பட்டதால் கில் பெரும் ஏமாற்றத்தில் உள்ளார் என தகவல் வெளியாகி உள்ளது. டி20 போட்டிகளில் இந்திய அணியின் துணை கேப்டனாக நியமிக்கப்பட்டதால், அதே நிலை தொடரும் என நினைத்து கில் டி20 உலகக் கோப்பை தொடருக்கு முழு வீச்சில் தயராகி வந்துள்ளார். இந்த நிலையில் அவர் இந்திய அணியில் இருந்து நீக்கப்பட்டுள்ளார். அணியில் இருந்து நீக்கப்பட்டது தொடர்பாக அவருக்கு முறையாக தகவல் தெரிவிக்கப்படவில்லை எனவும் கடைசி சில மணி நேரத்துக்கும் முன்பாக தான் கில்லுக்கு தகவல் கூறப்பட்டது என தகவல் வெளியாகி உள்ளது.

டி-20 உலகக்கோப்பை அணியில்

கிஷன் தேர்வு சரியானதே: சுனில் கவாஸ்கர் கருத்து

மும்பை, டிச. 22-

டி-20 உலகக்கோப்பைக்கான இந்திய அணியில் இஷான் கிஷன் தேர்வு செய்யப்பட்டது சரியே என்று முன்னாள் இந்திய வீரர் சுனில் கவாஸ்கர் கருத்து தெரிவித்துள்ளார்.

துணை கேப்டனாக...

10-வது 20 ஓவர் உலக கோப்பை கிரிக்கெட் போட்டி பிப்ரவரி 7-ந்தேதி முதல் மார்ச் 8-ந்தேதி வரை இந்தியா, இலங்கையில் நடைபெறுகிறது. இதற்கான இந்திய அணி அறிவிக்கப்பட்டது. டெஸ்ட், ஒரு நாள் போட்டியில் கேப்டனாக இருக்கும் சுப்மன்கில் அணியில் இருந்து நீக்கப்பட்டு உள்ளார். 20 ஓவர் அணியில் துணை கேப்டனாக இருக்கும் அவர் தொடர்ந்து மோசமான ஆட்டத்தை வெளிப்படுத்தினார். இதனால் தேர்வுக் குழு துணிச்சலான முடிவு எடுத்து அவரை நீக்கி உள்ளது. உள்ளூர் போட்டியில் சிறப்பான ஆட்டத்தை வெளிப்படுத்தியதால் இஷான் கிஷன் தேர்வு செய்யப்பட்டார். இதேப் போல ரிங்குசிங்குக்கும் வாய்ப்பு அளிக்கப்பட்டு உள்ளது.

இடம் பிடித்தது...

இந்த நிலையில் 20 ஓவர் போட்டிக்கான இந்திய அணியின் தேர்வில் எந்த தவறும் இல்லை என்று முன்னாள் கேப்டனும், டெலிவிஷன் வர்ணனையாளருமான கவாஸ்கர் தெரிவித்துள்ளார். இது தொடர்பாக அவர் கூறியதாவது:- இஷான்கிஷன் மீண்டும் இந்திய அணியில் இடம் பிடித்தது மகிழ்ச்சி அளிக்கிறது. ஒருவர் சிறப்பாக செயல்படுவதை பார்த்தால் அவரை தேர்ந்து எடுக்க வேண்டும். இஷான் கிஷன் ஏற்கனவே அணியில் தன்னால் சிறப்பாக செயல்பட முடியும் என்பதை நிரூபித்துள்ளார்.

ஜிதேஷ்சர்மா அணி...

தற்போது உள்ளூர் போட்டியில் தனது செயல் திறனை வெளிப்படுத்தி உள்ளார். அவருக்காக நான் மிகவும் மகிழ்ச்சி அடைகிறேன். அவர் 2 ஆண்டுகளாக அணிக்கு வெளியே இருந்தார். சையத் முஸ்தாக் அலி கோப்பையை ஜார்க்கண்ட் அணி கைப்பற்ற இஷான் கிஷன் முக்கிய பங்கு வகித்தார். ஜிதேஷ்சர்மா அணியில் இருந்து நீக்கப்படுவதற்கு அவர் எந்த தவறும் செய்யவில்லை. இந்தியாவுக்காக டி.ஆர்.எஸ். முடிவை எடுப்பதில் டோனிக்கு பிறகு ஜிதேஷ்தான் சிறந்த விக்கெட் கீப்பராக இருந்தார். அவருக்காக நான் வருத்தப்படுகிறேன். இளம் வீரரான அவர் மீண்டும் உள்ளூர் போட்டியில் தொடர்ந்து சிறப்பாக செயல்பட வேண்டும் என்றார்.

டெஸ்ட் கிரிக்கெட்டில் இரு இன்னிங்சிலும் சதம்:

நியூசி., தொடக்க வீரர்கள் சாதனை

மவுண்ட் மாங்கானு, டிச. 22-

டெஸ்ட் கிரிக்கெட்டில் முதல் முறையாக இரு இன்னிங்ஸிலும் சதம் விளாசிய முதல் தொடக்க வீரர்கள் என்ற புதிய சாதனையை வெஸ்ட் இண்டீசுக்கு எதிரான டெஸ்ட் போட்டியில் நியூசிலாந்து அணி வீரர்கள் டாம் லேதம், கான்வே ஜோடி படைத்துள்ளது.

575 ரன்கள் குவிப்பு...

நியூசிலாந்து-வெஸ்ட் இண்டீஸ் அணிகள் இடையேயான 3-வது மற்றும் கடைசி டெஸ்ட் போட்டி மவுண்ட் மாங்கானுவில் நடைபெற்று வருகிறது. நியூசிலாந்து முதல் இன்னிங்சில் 8 விக்கெட் இழப்புக்கு 575 ரன் குவித்து டிக்ளேர் செய்தது. தொடக்க வீரர்களான கான்வே இரட்டை சதமும் (227 ரன்), கேப்டன் டாம் லாதம் சதமும் (137) அடித்தனர். ரச்சின் ரவீந்திரா 72 ரன் எடுத்தார். வெஸ்ட் இண்டீஸ் தரப்பில் ஜெய்டன் ஷீல்ஸ் , ஆண்டர்சன் பிலிப், ஜஸ்டின் கிரீவ்ஸ் தலா 2 விக்கெட் கைப்பற்றினார்கள்.

இருவரும் சதம்...

பின்னர் முதல் இன்னிங்சை ஆடிய வெஸ்ட் இண்டீஸ் 420 ரன்கள் அடித்து ஆல் அவுட்டானது. இதையடுத்து 2 ஆவது இன்னிங்சில் விளையாடிய நியூசிலாந்து 2 விக்கெட் இழப்பிற்கு 306 ரன்கள் அடித்து டிக்ளேர் செய்தது. தொடக்க வீரர்களான கான்வே, டாம் லாதம் ஆகிய இருவரும் சதமடித்து அசத்தினர். இதனையடுத்து 462 ரன்கள் என்ற இமாலய இலக்கை துரத்தி களமிறங்கியுள்ள வெஸ்ட் இண்டீஸ் 4 ஆம் நாள் முடிவில் விக்கெட் இழப்பின்றி 43 ரன்கள் அடித்துள்ளது.

முதல் முறையாக....

கடைசி நாளில் 88 ஓவர்களில் 419 ரன்கள் அடித்தால் வெஸ்ட் இண்டீஸ் இந்த போட்டியில் வெற்றி பெறுமா? என்பதை இன்று பொறுத்திருந்து பார்க்கவேண்டும். இந்நிலையில், டெஸ்ட் கிரிக்கெட்டில் முதல் முறையாக இரு இன்னிங்ஸிலும் சதம் விளாசிய முதல் தொடக்க வீரர்கள் என்ற புதிய சாதனையை டாம் லேதம், கான்வே ஜோடி படைத்தது. இந்த டெஸ்டில் கான்வே (227, 100), லேதம் (137,101) ஆகியோர் சதம் விளாசி இருந்தனர்.

கிறிஸ்துமஸ் விடுமுறையை முன்னிட்டு தமிழகத்தில் 891 சிறப்பு பேருந்துகள் இயக்கம்

சென்னை, டிச. 22-

கிறிஸ்துமஸ் மற்றும் வார இறுதி நாள்களையொட்டி 891 சிறப்பு பேருந்துகள் இயக்கப்படவுள்ளதாக அரசுப் போக்குவரத்து கழகம் அறிவித்துள்ளது. இதன்படி டிசம்பர் 23, 24, 25 ஆகிய தேதிகளில் சென்னை மற்றும் பிற பகுதிகளில் இருந்து சிறப்புப் பேருந்துகள் இயக்கப்படவுள்ளன.

கிளாம்பாக்கத்தில் இருந்து திருச்சி, கும்பகோணம், சேலம், நெல்லை, மதுரைக்கு டிசம்பர் 23, 34 ஆகிய தேதிகளில் 780 சிறப்புப் பேருந்துகள் இயக்கப்படவுள்ளன. இதே போன்று கோயம்பேட்டில் நாகை, ஓசூர், பெங்களூருவுக்கு இருந்து 91 சிறப்புப் பேருந்துகளும், மாதவரத்தில் இருந்து 20 சிறப்புப் பேருந்துகளும் இயக்கப்படவுள்ளன. ஞாயிற்றுக்கிழமையான டிசம்பர் 28ஆம் தேதி சொந்த ஊர்களில் இருந்து சென்னை, பெங்களூரு திரும்ப வசதியாகவும் பேருந்துகள் இயக்கப்படவுள்ளன. பயணிகள் தங்கள் கைப்பேசி செயலி மற்றும் இணையதளம் வாயிலாக டிக்கெட்டுகளை முன்பதிவு செய்துகொள்ளலாம் என அறிவிக்கப்பட்டுள்ளது.

த.வெ.க. சார்பில் மாணவர்களுக்கு ஸ்காலர்ஷிப் வழங்க விஜய் திட்டம்

பிப். 28-ம் தேதி வரை விண்ணப்பிக்கலாம்

சென்னை, டிச. 22-

தமிழக வெற்றிக்கழகம் மற்றும் ஜேப்பியார் தொழில் நுட்ப கல்லூரி ஆகியவை இணைந்து 2026- 27-ம் கல்வியாண்டுக்கான விஜய் தகுதி ஸ்காலர்ஷிப் திட்டத்தை அறிவித்துள்ளது. திறமையான மாணவர்களுக்கு ஆதரவளிக்கும் வகையில் 2026-27 கல்வியாண்டிற்கான விஜய் தகுதி ஸ்காலர்ஷிப் திட்டம் அறிவிக்கப்பட்டுள்ளது.

2025-26-ம் ஆண்டில் பல்வேறு பிரிவுகளில் ரூ.2 கோடி மதிப்புள்ள ஸ்காலர்ஷிப்கள் வழங்கப்பட்டு உள்ளன. அதில் கிடைத்த வெற்றியின் அடிப்படையில், தொடர்ந்து இந்த திட்டம் விரிவுபடுத்தப்படுகிறது. கடந்த ஆண்டு 180-க்கும் மேல் கட்ஆப் மதிப்பெண் பெற்ற தகுதியான மாணவர்களுக்கு 100 சதவீதம் ஸ்காலர்ஷிப் வழங்கப்பட்டது. மேலும் சிறந்த விளையாட்டு வீரர்களுக்கான ஸ்காலர்ஷிப், உயர்கல்விக்கான ஸ்காலர்ஷிப், ஒற்றை பெற்றோரின் குழந்தைகளுக்கான ஸ்காலர்ஷிப் ஆகியவையும் வழங்கப்பட்டது.

இதனைதொடர்ந்து, 2026-27-ம் ஆண்டிலும் தகுதியான மாணவர்களுக்கு ஸ்காலர்ஷிப் வழங்கப்பட உள்ளது. திறமைகளை மேம்படுத்துவதும், நிதி நெருக்கடி காரணமாக எந்த மாணவரும் பின்தங்கி விடாமல் இருப்பதை உறுதி செய்வதும் இதன் நோக்கம் ஆகும்.

2026-27-ம் ஆண்டில் ஸ்காலர்ஷிப் பெற இப்போதே விண்ணப்பிக்கலாம். கல்வி தகுதிக்கான நிபந்தனைகளை பூர்த்தி செய்யும் மாணவர்களுக்கு 100 சதவீதம் இலவச கல்வி வழங்கப்பட உள்ளது. அதாவது 10, 11, 12-ம் வகுப்பு அரையாண்டு தேர்வுகள் வரை தொடர்ந்து நல்ல மதிப்பெண்களை பெற்று, பிளஸ் 2 தேர்வில் 185-க்கும் மேல் கட்ஆப் மதிப்பெண் பெறுவதில் நம்பிக்கையுடன் இருப்பவர்களுக்கு ஸ்காலர்ஷிப் வழங்கப்படும்.

தேசிய அல்லது மாநில அளவிலான விளையாட்டு போட்டிகளில் வெற்றி பெற்றவர்கள், யு.பி.எஸ்.சி. தேர்வுக்கு தயாராகும் மாணவர்கள், சிறந்த விளையாட்டு வீரர்கள், உயர்கல்வி பெறுபவர்கள், ஒற்றை பெற்றோரின் குழந்தைகள் ஆகியோருக்கும் ஸ்காலர்ஷிப் வழங்கப்பட உள்ளது. இதற்கான விண்ணப்ப பதிவு படிவத்தை நிரப்பி, மதிப்பெண் தாள்களை இணைத்து விண்ணப்பிக்க வேண்டும். விண்ணப்பங்களை சமர்ப்பிப்பதற்கான கடைசி தேதி 28.2.2026 ஆகும். விண்ணப்பங்களை https://forms.gle/Vfvry5Wru4beQ64JA என்ற இணையதளத்தில் பதிவு செய்யலாம்.

குற்றால அருவிகளில் குவிந்த ஐயப்ப பக்தர்கள்

தென்காசி, டிச. 22-

வார விடுமுறையை முன்னிட்டு குற்றால அருவிகளில் சுற்றுலா பயணிகள், ஐயப்ப பக்தர்கள் நேற்று குவிந்தனர்.

தமிழகத்தில் வடகிழக்கு பருவமழை பெய்து வரும் நிலையில் மேற்கு தொடர்ச்சி மலைப் பகுதிகளிலும் மழை பெய்து வருகிறது. தற்போது தென்காசி மாவட்டத்தில் மேற்கு தொடர்ச்சி மலையை ஒட்டி அமைந்துள்ள குற்றால அருவிகளான மெயின் அருவி, ஐந்தருவி, பழைய குற்றாலம், சிற்றருவி, புலி அருவி உள்ளிட்ட அனைத்து அருவிகளிலும் தண்ணீர் சீராக விழுந்து வரும் நிலையில் அருவிகளில் குளிப்பதற்காக சுற்றுலா பயணிகளின் வருகை அதிகரித்து காணப்படுகிறது.

இந்த நிலையில், நேற்று விடுமுறை தினம் (ஞாயிற்றுக்கிழமை) என்பதால் காலை முதலே மெயின் அருவி, ஐந்தருவி, பழைய குற்றால அருவிகளில் சுற்றுலா பயணிகளின் கூட்டம் நிரம்பி வழிகிறது. வெளியூர்களில் இருந்து கார், வேன், ஆட்டோ, பஸ் உள்ளிட்ட வாகனங்களில் அதிக அளவில் சுற்றுலா பயணிகள் குடும்பமாக வருகை புரிந்து அருவிகளில் உற்சாகமாக குளித்து வருகின்றனர். சபரிமலை சீசன் என்பதால், ஐயப்ப பக்தர்களும் அதிக அளவில் குற்றாலத்துக்கு வருகை தந்து, அருவிகளில் குளித்து மகிழ்ந்தனர்.

மேலும் குற்றாலத்தில் உள்ள பூங்கா பகுதி மற்றும் அருவி கரைகளுக்கு செல்லும் சாலை ஓரப் பகுதிகளில் அமர்ந்து குடும்பமாக உணவு உண்டு மகிழ்ந்து நேரத்தை செலவிட்டு வருகின்றனர். தற்போது நெல்லை, தென்காசி மாவட்டங்களில் அவ்வப்போது மழை பெய்து வரும் நிலையில் அருவிக்கு வரும் நீரின் அளவை அதிகாரிகள் கண்காணித்து வருகின்றனர்.

மிட்செல் ஸ்டார்க் புதிய மைல்கல்

ஆஸ்திரேலிய வேகப் பந்துவீச்சாளர் மிட்செல் ஸ்டார்க் சர்வதேச கிரிக்கெட்டில் புதிய மைல்கல்லை எட்டியுள்ளார். மொத்தமாக சர்வதேச கிரிக்கெட்டில் 750 விக்கெட்டுகள் எடுத்த 3-ஆவது ஆஸ்திரேலிய வீரராக சாதனை படைத்துள்ளார். மூன்றாவது டெஸ்ட்டில் 82 ரன்கள் வித்தியாசத்தில் வென்று 3-0 என தொடரைக் கைப்பற்றியுள்ளது. இரண்டு போட்டிகள் மீதமிருக்கும் நிலையில் இங்கிலாந்து அணியை 3-0 என வீழ்த்தி ஆஸ்திரேலிய அணி தொடரைக் கைப்பற்றியுள்ளது. மூன்றாவது போட்டியில் மட்டும் 4 விக்கெட்டுகள் எடுத்த ஸ்டார்க் இந்தத் தொடரில் 22 விக்கெட்டுகள் எடுத்து அசத்தியுள்ளார்.

இதன்மூலம் சர்வதேச கிரிக்கெட்டில் அதிக விக்கெட்டுகள் எடுத்தவர்கள் பட்டியலில் 13-ஆவது இடத்துக்கு முன்னேறியுள்ளார். மிட்செல் ஸ்டார்க் டெஸ்ட்டில் 424, ஒருநாள் போட்டிகளில் 247, டி20யில் 79 என மொத்தமாக 750 விக்கெட்டுகளை எடுத்துள்ளார். சர்வதேச கிரிக்கெட்டில் அதிக விக்கெட்டுகள் எடுத்த வீரர்கள் வருமாறு., முத்தையா முரளிதரன் - 1347, ஷேன் வார்னே - 1001, ஜிம்மி ஆண்டர்சன் - 991, அனில் கும்ப்ளே - 956, க்ளென் மெக்ராத் - 949. ஆஸி. வீரர்களில் அதிக விக்கெட்டுகள் எடுத்த வீரர்கள் வருமாறு., 1. ஷேன் வார்னே - 1001, 2. க்ளென் மெக்ராத் - 949, 3. மிட்செல் ஸ்டார்க் - 750, 4. பிரெட் லீ - 718, 5. நாதன் லயன் - 597.

முதல்வர் மு.க.ஸ்டாலின் சென்னையில் நடைபெற்ற வி.ஜி.பி. குழுமத்தின் இயக்குநர் வி.ஜி.பி. பாபுதாஸ் மகன் வி.ஜி.பி. சுரோஜித் பாபுதாஸ் - ஐஸ்வர்யா ரவிச்சந்திரன் ஆகியோரது திருமண வரவேற்பு நிகழ்ச்சியில் கலந்து கொண்டு மரக்கன்று பசுமைக்கூடைகளை வழங்கி, மணமக்களை வாழ்த்தினார்.

தேர்தலில் இளைஞர்கள் தி.மு.க.விற்கு வாக்களிப்பதை உறுதி செய்ய வேண்டும்

மாவட்ட செயலாளர்களுக்கு முதல்வர் மு.க.ஸ்டாலின் அறிவுறுத்தல்

சென்னை, டிச. 22-

வாக்காளர் பட்டியல் சிறப்பு தீவிர திருத்தம் மூலம் குறுக்குவழியில் வெல்ல பா.ஜ.க. அரசு முயற்சிப்பதாக தெரிவித்துள்ள முதல்வர் மு.க. ஸ்டாலின், இளைஞர்கள் தி.மு.க.விற்கு வாக்களிப்பதை உறுதி செய்ய வேண்டும் எனவும் தி.மு.க. மாவட்ட செயலாளர்களை வலியுறுத்தியுள்ளார்.

சிறப்பு தீவிர திருத்தத்தில் ஒருவர் தவறுதலாக விடுபட்டு இருந்தால் கூட வாக்காளர் பட்டியலில் இணைக்க வேண்டும் என முதல்வர் அறிவுறுத்தினார். முதல்வரும் தி.மு.க. தலைவருமான மு.க. ஸ்டாலின் தலைமையில் தி.மு.க. மாவட்ட செயலாளர்கள் கூட்டம் காணொளி வாயிலாக நேற்று (டிச., 21) நடைபெற்றது. இக்கூட்டத்தில் தி.மு.க. பாராளுமன்ற உறுப்பினர்கள், சட்டப்பேரவை உறுப்பினர்கள், தொகுதிப் பார்வையாளர்கள் பங்கேற்றனர்.

ஆலோசனையின்போது பேசிய முதல்வர் மு.க. ஸ்டாலின், சிறப்பு தீவிர திருத்தத்தின் மூலம் நீக்கப்பட்ட 97 லட்சம் வாக்காளர்களில் நம் வாக்காளர்கள் உள்ளார்களா? என கவனமாக பார்க்க வேண்டும் எனக் கேட்டுக் கொண்டார். 168 தொகுதிகளில் 10%க்கும் அதிக வாக்காளர்கள் நீக்கப்பட்டதை வாக்குச்சாவடி வாரியாக பார்க்க வேண்டும் என்றும், வாக்குச் சாவடி முகவர்கள், வாக்குச் சாவடி அலுவலர்கள் படிவங்களை சரியாக பயன்படுத்தி சேர்த்தல், நீக்குதல் செய்வதை மேற்பார்வையிட வேண்டும் எனக் குறிப்பிட்டார்.

நம்மை வீழ்த்த முடியாத பாசிச சக்திகள் குறுக்கு வழியில் சாதிக்க நினைப்பார்கள், அதற்கு கடுகளவும் இடம்தரக் கூடாது எனக் குறிப்பிட்ட முதல்வர், புதிய வாக்காளர்கள் இணைப்பை கவனித்து போலிகள் இல்லாமல் பார்த்துக்கொள்ள வேண்டும் என அறிவுறுத்தினார். வாக்குச்சாவடி வாரியாக மைக்ரோ லெவலில் மிகவும் உன்னிப்பாக கவனித்துக்கொண்டிருப்பதாகக் கூறிய அவர், புதிய வாக்காளர்கள், இளைஞர்கள் தி.மு.க.விற்கு வாக்களிப்பதை உறுதி செய்ய வேண்டும் என வலியுறுத்தினார்.

மாநில - மாவட்ட நிர்வாகிகள் முதல் ஒவ்வொரு அணியினரும் பம்பரமாய் உழைத்தீர்கள் என்றும், டிச. 29 ஆம் தேதி திருப்பூர் மகளிர் அணி மாநாடு, அடுத்த கட்டமாக இளைஞரணி மாநாட்டையும் சிறப்பாக நடத்த வேண்டும் மாவட்டச் செயலாளர்களிடம் கேட்டுக் கொண்டார்.

தமிழ்நாடு துணை முதல்வர் உதயநிதி ஸ்டாலின் நேற்று சென்னை பெசன்ட் நகர் கடற்கரை அருகே வரும் 24-ம் தேதி வரை நடைபெறவுள்ள மகளிர் சுய உதவிக்குழுக்களின் உணவுத்திருவிழாவை தொடங்கி வைத்து, பல்வேறு அரங்குகளை பார்வையிட்டார்.

விபி-ஜி ராம் ஜி மசோதாவுக்கு ஜனாதிபதி முர்மு ஒப்புதல்

புதுடெல்லி, டிச. 22-

வளர்ந்த பாரத ஊரக வேலைவாய்ப்பு மற்றும் வாழ்வாதார உறுதியளிப்பு (விபி - ஜி ராம் ஜி) சட்ட மசோதாவுக்கு ஜனாதிபதி திரௌபதி முர்மு நேற்று (டிச., 21) ஒப்புதல் அளித்துள்ளதாக மத்திய ஊரக வளர்ச்சித் துறை தரப்பில் தகவல் தெரிவிக்கப்பட்டுள்ளது.

மகாத்மா காந்தி தேசிய ஊரக வேலைவாய்ப்பு உறுதியளிப்புச் சட்டத்தை மாற்ற வகைசெய்யும், வளர்ந்த பாரத ஊரக வேலைவாய்ப்பு மற்றும் வாழ்வாதார உறுதியளிப்பு சட்ட மசோதாவை மத்திய அமைச்சர் சிவராஜ் சிங் மக்களவையில் கடந்த வாரம் அறிமுகம் செய்தார்.

புதிய மசோதாவின்படி, ஓராண்டில் 100 நாள் வேலைவாய்ப்பு என்பது 125 நாள்களாக உயர்த்தப்பட உள்ளது. ஆனால், 100 சதவீதம் மத்திய அரசு நிதி அளித்து வந்த இத்திட்டத்துக்கு இனி மாநில அரசுகள் 40 சதவீதம் நிதி அளிக்கும் வகையில் மாற்றி அமைக்கப்பட்டுள்ளது. மாநில அரசுகள் மீது நிதி சுமையை ஏற்றும் வகையில் இருப்பதாகவும், மகாத்மா காந்தி பெயர் நீக்குவதற்கும் இந்த மசோதாவுக்கு மக்களவையில் எதிர்க்கட்சிகள் எதிர்ப்பு தெரிவித்து வந்தன.

இதோடு மட்டுமின்றி பல்வேறு மாநிலங்களிலுள்ள அரசியல் கட்சிகளும் புதிய மசோதாவுக்கு எதிர்ப்பு தெரிவித்து போராட்டங்களில் ஈடுபட்டு வருகின்றனர். இந்நிலையில், வளர்ந்த பாரத ஊரக வேலைவாய்ப்பு மற்றும் வாழ்வாதார உறுதியளிப்பு மசோதாவுக்கு ஜனாதிபதி திரௌபதி முர்மு ஒப்புதல் அளித்துள்ளதாக ஊரக வளர்ச்சித் துறை தகவல் தெரிவித்துள்ளது.

ஒவ்வொரு நிதியாண்டிலும் கிராமப்புறத்திலுள்ள மக்கள் 125 நாள்கள் பணிபுரிவதை இச்சட்டம் உறுதி செய்யும் என்றும், இதனால் கிராமப்புற வீடுகளுக்கான வருவாயும் அதிகரிக்கும் என ஊரக வளர்ச்சித் துறை சுட்டிக்காட்டியுள்ளது. நவீன மேம்பாடு, ஒருங்கிணைந்த வளர்ச்சி மூலம் தன்னிறைவு பெற்ற கிராமப்புற பாரதம், வளமான வாழ்க்கைக்கான அடித்தளம் அமைக்கப்படும் எனவும் தகவல் தெரிவித்துள்ளது.

டபிள்யூ.டி.சி. தரவரிசையில் முதலிடத்தில் நீடிக்கும் ஆஸி.

துபாய், டிச. 22-

உலக டெஸ்ட் சாம்பியன்ஷிப் தரவரிசையில் ஆஸ்திரேலிய அணி முதலிடத்தை தக்கவைத்துள்ளது.

இதுவரை விளையாடியுள்ள அனைத்து 6 போட்டிகளிலும் வென்று 100 புள்ளிகளுடன் முதலிடத்தில் நீடிக்கிறது. அடிலெய்டில் நடைபெற்ற மூன்றாவது டெஸ்ட்டில் ஆஸ்திரேலிய அணி 82 ரன்கள் வித்தியாசத்தில் இங்கிலாந்தை வென்றது. இதன் மூலம் தொடரை 3-0 என வென்றுள்ளது. இந்த வெற்றியின் மூலம் ஆஸி. உலக டெஸ்ட் சாம்பியன்ஷிப் தரவரிசையில் 100 பிசிடி புள்ளிகளுடன் முதலிடத்தில் நீடிக்கிறது.

உலக டெஸ்ட் சாம்பியன்ஷிப் தரவரிசை பட்டியல் வருமாறு., 1. ஆஸ்திரேலியா - 100, 2. தென்னாப்பிரிக்கா - 75, 3. நியூசிலாந்து - 66.67, 4. இலங்கை - 66.67, 5. பாகிஸ்தான் - 50, 6. இந்தியா - 48.15.

உங்கள் நட்சத்திர பலன்கள்

(22.12.2025 முதல் 28.12.2025 வரை)

ஜோதிடர்
எஸ். விஜயநரசிம்மன், மதுரை.

மேஷம்

(அஸ்வினி-1, 2, 3, 4 பாதங்கள்—பரணி-1, 2, 3, 4 பாதங்கள்—கார்த்திகை-1, பாதம்)

அஸ்வினி --

இந்த வாரம் பெண்களால் சந்தோஷம் இருக்கும். விருந்துகளிலும், கேளிக்கை நிகழ்ச்சிகள் இல்லத்தில் மகிழ்ச்சி பொங்கும். பணவரவு அதிகரிப்பது போல், செலவுகளும் கூடும். நண்பர்கள், மற்றும் உறவுகளிடம் சுமூகமாக நடந்து கொண்டால் கருத்து பேதங்கள் தவிர்க்கலாம். வாகனங்களில் செல்லும் போது மிகுந்த எச்சரிக்கையுடன் செல்லவும். நல்ல நண்பர்களுடன் பழகுவது நல்லது. தீய குணமுள்ள நண்பர்களைத் தவிர்த்தால், உங்கள் மனம் உயர்ந்த எண்ணங்களை கொண்டதாக அமையும். புதிய தொழில் தொடர்புகள், அரசு வகை ஆதாயங்களும் தொழில் மேன்மையும் உண்டு. நீங்கள் விரும்பிய பொருட்கள் எல்லாம் கிடைத்துவிடும்.

பரணி --

இந்த வாரம் விருந்து, கேளிக்கைகளில் என மகிழ்ச்சியின் உச்சிக்குச் செல்வீர்கள். நண்பர்களிடம் வேண்டாத விவாதங்களை தவிர்த்து எப்போதும் போல் ஜாலியாக பொழுது போக்குவது நல்லது. பெரியவர்கள் நல்வார்த்தைகள் கேட்டு, அதன்படி நடந்தால் வாழ்க்கையில் முன்னேற்றங்கள் எதிர்பார்க்கலாம். வாகனப் பயணங்களின் போது தேவையான ஆவணங்களை மறக்காமல் எடுத்துச் செல்லுங்கள். நிலையற்ற வியாபாரத்தில் வருமானம் குறையும் நிலை ஏற்படலாம். பெண்களின் ஆடம்பர த்தினால் ஏற்படும் கட்டுக்கடங்காத செலவுகள் காரணமாக கடன் வாங்க நேரும். அரசுப் பணியாளர்களின் அயராத உழைப்பை கண்டு உயர் அதிகாரிகளின் பாராட்டால் மனம் மகிழும்.

கார்த்திகை 1 ஆம் பாதம்.—

இந்த வாரம் மகான்களின் சந்திப்பால் மனதில் அமைதி நிலவும். நேர்த்தியாக உடையணிந்து, விருந்தினர்களுடன் கேளிக்கைகளில் ஈடுபட்டு மகிழ்வீர்கள். இன்பப் பயணங்களால் சந்தோஷம் பெருகும். முழு முயற்சியின் காரணமாக காரியங்கள் அனைத்திலும் வெற்றி அடைவீர்கள். சிலருக்குப் போதுமான வருமானம் இன்றி, பணத் தட்டுப்பாட்டால் பிரச்சனைகள் அதிகம் இருக்கும். குடும்ப உறுப்பினர்களிடையே கருத்து வேறுபாடுகள் எழலாம். சமையல் செய்யும் போது பெண்கள் மிகுந்த எச்சரிக்கையுடன் செயல்படுவது சிலருக்கு பணி காரணமாக தேவையற்ற அலைச்சல்கள் ஏற்படலாம். அரசு ஆதாயங்களால் தொழில் வழியில் முன்னேற்றம் ஏற்படும்.

ரிஷபம்

(கார்த்திகை – 2,3,4 பாதங்கள்-ரோகிணி-1,2,3,4-பாதங்கள்-மிருகசிரீடம்-1,2 பாதங்கள்)

கார்த்திகை 2,3,4 பாதங்கள் –

இந்த வாரம் புதிய தொழில் தொடர்புகள் மூலம் அதிக இலாபங்களை பெறுவீர்கள். வியாபாரத்திலும் புதுப்புதுப் பொருட்களின் வருகை காரணமாக இலாபங்கள் எதிர்பார்ப்புக்கு மேல் இருக்கும். இல்லற வாழ்க்கையில் துணையின் உதவியோடு முன்னேற்றம் மற்றும் சுகானுபவங்கள் காண்பீர்கள். இளைஞர்களுக்குத் தங்கள் படிப்பு கேற்றபடி உயர்வான சம்பளத்துடன் நல்ல வேலை கிடைக்கும். சிலர் பழைய கடன்களை அடைக்க புதிய கடன்கள் வாங்க நேரும். அரசுப் பணியில் உள்ளவர்களுக்கு, அரசு வழி ஆதாயங்கள் ஏற்படலாம். குழந்தைகளின் முன்னேற்றங்கண்டு பெற்றோர் மகிழ்வர். குடும்பத்தில் வீண்வாக்கு வாதங்களைத் தவிர்ப்பது நல்லது.

ரோகிணி –

இந்த வாரம் பெண்களின் மூலம் எதிர்பாராத தன வரவுகள் ஏற்படும். தெய்வீக ஈடுபாட்டால், காதுக்கு இனிய பக்திப் பிரசங்கங்கள் கேட்பதில் ஆர்வம் ஏற்படும். புண்ணிய ஸ்தல யாத்திரைகள் சென்று மகிழ்வீர்கள். புதிய வியாபார விரிவாக்கத் திட்டங்களுக்கான வங்கிக் கடன்கள் கூடிய விரைவில் கிடைக்கும். திறமைமிக்க ஊழியர்களின் ஒத்துழைப்பு மூலம் உற்பத்தி அதிகரித்து, இலாபமும் அதிகரிக்கும். அரசுப் பணியாளர்கள் தங்கள் உயர் அதிகாரிகளால் பாராட்டப்பட்டு, பதவி உயர்வுக்கான பரிந்துரைகள், சிபாரிசுகளை பெற்று மகிழ்வர். சிலருக்குப் பாசம் மிக்க உறவுகளைப் பிரிந்து வாழ நேரிடலாம். ஆரோக்கியத்தில் அக்கறை எடுத்துக் கொள்ளுங்கள். தந்தை வழி உறவுகளால் நன்மைகள் ஏற்படலாம்.

மிருகசீரிஷம் – 1 , 2 பாதங்கள் –

இந்த வாரம் உங்கள் முழு முயற்சியின் காரணமாக வேலையில் ஏற்படும் சுணக்கம் நிலைகளை சீர்படுத்தி, சிக்கல்களில் இருந்து முன்னேறுவீர்கள். வள்ளுவன் வாக்கை மறக்காமல் ஏறி வந்த ஏணியை மறந்து விடாமல் இருப்பது முன்னேற்றம் தரும். சிலருக்கு மேல் மட்டத்தில் உள்ள முக்கிய நபர்களின் உதவியால், எதிர்பார்த்த காரியங்கள் வெற்றிகரமாக முடியும். தொழில் வாய்ப்புகள் பிரகாசமாக இருக்கும். புதிய வியாபார தொடர்புகள் மூலம் இலாபத்தின் சதவிகிதம் அதிகரித்து, வங்கி கையிருப்பு களும் கூடும். சிலருக்கு அரசுவகையில் தொல்லைகள் ஏற்படலாம். பணிபுரிபவர்களுக்கு உயர் அதிகாரிகளின் கெடுபிடியால் மனக் குழப்பங்கள் ஏற்பட்டு மதிப்புக் குறையலாம்.

மிதுனம்

(மிருகசிரீடம்- 3,4 பாதங்கள், திருவா திரை-1,2,3,4 பாதங்கள், புனர்பூசம் -1,2,3 பாதங்கள்)

மிருகசீரிஷம்- 3,4 பாதங்கள்

இந்த வாரம் நீங்கள் திட்டமிட்டுச் செய்யும் செயல்கள் அனைத்திலும் வெற்றி பெறுவீர்கள். கணவன் மனைவி இடையேயான உறவு பலப்படும். குடும்பத்தார், நண்பர்களிடம் பிறரிடம் கோபத்தால், துர்வார்த்தைகளை பேசாதிருப்பது நல்லது, சகோதரர்களிடம் விரோதம் ஏற்படாதிருக்க அனுசரித்துச் செல்லுங்கள். வேலை விஷயமாக அரசிடம் இருந்து எதிர்பார்த்த தகவல்கள் விரைவில் வந்து சேரும். வியாபாரத்தில் திட்டமிட்டபடி புதிய விரிவாக்கங்கள் செய்து முடிப்பீர்கள். அதன் காரணமாக வருவாய் ஓரளவு அதிகரிக்கும். மேடைப் பேச்சாளர்களுக்கு தங்கள் வாக்கு வன்மையால் வருமானம் அதிகரிக்கும். பெண்களால் ஆதாயம் ஏற்படும் என்றாலும் அவர்களிடம் எச்சரிக்கையாக இருப்பது நல்லது.

திருவாதிரை ---

இந்த வாரம் தம்பதிகளுக்கு இடையே கோபம் மறைந்து சமாதானமாகி, இணைந்து பேரின்பம் அடைவது உறுதி. புதிதாக திட்டமிட்ட காரியங்களில் ஒருமுறைக்கு இருமுறை யோசித்து இறங்குவது நல்லது. விடுமுறைக் காலம் ஆதலால் குழந்தைகளின் சுட்டித்தனம் மற்றும் சேட்டைகளை கண்டு மனம் மகிழ்ச்சி அடைவீர்கள். ஆயினும், அவர்கள் கேட்டதை வாங்கிக் கொடுத்து சமாளிப்பது கஷ்டமாகும். மேடைப் பேச்சாளர்கள் தங்கள் பேச்சின் மூலம் வருமானம் ஈட்டுவது உறுதி. உறவுகளுக்குள் ஒற்றுமை ஓங்கும். தொழிலில் எதிர்பார்த்த அளவுக்கு இலாபம் அடைய புதிய யுக்திகளைக கடைப்பிடிப்பீர்கள். அரசுவகையில் எதிர்பார்க்கும் உதவிகள் கிடைத்து வாழ்க்கையில் நல்ல முன்னேற்றம் ஏற்படும்.

புனர்பூசம் – 1, 2, 3 – பாதங்கள்.

இந்த வாரம் பாசம் மிக்க பெண்களால் மனமகிழ்ச்சி ஏற்படும். பயணங்களால் சுகம் ஏற்படும். உறவுகளின் உல்லாசப் பொழுது போக்குகளும், மற்றும் விருந்தினர் வருகையால் செலவுகள் அதிகரிக்கும். அரசாங்கத்திடம் இருந்து அனுகூலமான செய்திகள் வந்து சேரும். அரசுப் பணியாளர்களே உங்கள் திறமை மிக்க செயல்பாடுகளால் அனைவரின் பாராட்டையும் பெறுவீர்கள். பதவி உயர்வுக்கும் அனுகூலமாக இருக்கும். தொழிலில் ஏற்படும் முழுமையான ஈடுபாடு காரணமாக தாராளமான பணவரவு இருக்கும். சிலருக்கு வெயில் காரணமாக அசதி, தலைவலி, காய்ச்சல், உஷ்ண சம்பந்தமான உடல் உபாதைகள் ஏற்படலாம். அதன் காரணமாக மருத்துவச் செலவுகள் கூடும்.

கடகம்

(புனர்பூசம்- 4 ஆம் பாதம், பூசம்-1,2,3,4 பாதங்கள், ஆயில்யம்-1,2,3,4 பாதங்கள்)

புனர்பூசம் – 4 ஆம் பாதம்.

இந்த வாரம் எதிர்பார்த்த இனங்களிலிருந்து போதுமான அளவு பணவரவு ஏற்படும். வீட்டில் சுப காரியங்கள் அனைத்தும் சிறப்புற, வெற்றிகரமாக நடக்கும். நண்பர்கள், உறவுகள் மூலமாகவும் பணவுதவி கள் கிடைக்கும். புதிதாக தொடங்கப்படும் தொழிலில் எச்சரிக்கையுடன் இருந்தால் வருமான வாய்ப்புகள் பெருகும். தேவையற்ற கோபத்தைக் குறைத்தால் குடும்பத்தில் குழப்பங்கள் குறையும். தாய்வழி உறவுகளால் வீண் தொல்லைகள் ஏற்படலாம். நல்லவர்கள் தொடர்பால் நன்மைகள் பல ஏற்பட வாய்ப்புண்டு. எனவே, அவர்களின் ஆலோசனைகளை கேட்டு நடப்பது வாழ்க்கையில் முன்னேற்றத்தை அளிக்கும். பூசம் --

இந்த வாரம் நல்லோர் சேர்க்கையால், பந்துக்கள் வருகையாலும் உற்சாகம் பொங்கும். புத்திர பாக்கியம் ஏற்படும். உயர் வாகன வசதியும், நற்கல்வியும் கிடைக்கும். தாயின் சொல் கேட்டு, வீட்டில் மனைவியிடம் தேவையற்ற விவாதங்களைத் தவிர்க்கவும். புதிய தொழிலாளர் சேர்க்கை காரணமாக தொழிலில் எதிர்பார்ப்புக்கு மேல் உற்பத்தி பெருகும். சிலருக்குக் கூட்டு வியாபாரத்தில் இலாபம் ஏற்படும். திடீரெனக் காணாமல் போன பொருட்கள் சேதாரமின்றி கைக்கு வந்து சேரும். சிலருக்குக் காரியத் தடைகள் ஏற்படலாம். அரசுப் பணியாளர்களுக்கு நீண்ட நாளாக எதிர்பார்த்த புதிய பதவியும், பொறுப்பும் கிடைக்கும். சிலருக்கு அரசாங்க விருதுகள் கிடைக்கும்.

ஆயில்யம் –

இந்த வாரம் வீடு, மனை ஆகியவை வாங்கும் யோகம் ஏற்படும். . பூரண சயன சுகம் ஏற்படும். மனதிற்கினிய பெண்கள் சல்லாபம், முயற்சிகளில் வெற்றி போன்றவற்றால் மனம் மகிழும். பிறருக்கு உதவும் நல்ல எண்ணம் மேலோங்கும். தொழில் விஷயமாக தீட்டிய முக்கியத் திட்டங்கள் நிறைவேறும். முழு மூச்சுடன் ஈடுபடும் வேலைகளில் புதிய சாதனைகளை படைப்பீர்கள். பெரியவர்கள் ஆசியும், மேலதிகாரிகளின் ஆதரவு மற்றும் புதிய நண்பர்களால் நன்மையும் ஏற்படும். தங்கம், வெள்ளி, துணி, ஆயத்த ஆடைகள், புத்தகங்கள், ரப்பர் மற்றும் பிளாஸ்டிக் ஆகிய வியாபாரத்தில் நல்ல ஆதாயத்தை எதிர்பார்க்கலாம். அரசுப் பணியில் எதிர்பார்த்தபடி நல்ல இடமாற்றங்கள் ஏற்படலாம்.

சிம்மம்

(மகம்-1,2,3,4 பாதங்கள்,பூரம்- 1,2,3,4 பாதங்கள் மற்றும் உத்திரம்- 1 பாதம்)

மகம் –

இந்த வாரம் வீட்டில் திருமணம் போன்ற சுபகாரியங்கள் நிறைவேறி மகிழ்வு தரும். வெளிநாட்டில் இருந்து நல்ல தகவல்கள் வந்து சேரும். மனோதைரியம் அதிகரிப்பதன் காரணமாக எவரையும் எதிர்த்து வெற்றி பெறுவீர்கள். தொழிலில் எதிர்பார்த்த படி பல வழிகளிலும் தனவரவு அதிகரிக்கும். சிலருக்கு நல்ல குரு வாய்க்கப் பெற்று ஆன்மீக வழியில் அறிவுத் தெளிவு ஏற்படும். வெளிநாட்டில் இருந்து எதிர்பார்த்த நல்ல தகவல்கள் மூலம் மன மகிழ்ச்சி ஏற்படும். வியாபாரத்தில் சோம்பல் காரணமாகச் சுறுசுறுப்பற்ற நிலை ஏற்பட்டு ஆதாயம் குறையும். அதன் காரணமாக முக்கிய செலவுகளுக்கு கூட பிறரின் உதவியை நாட வேண்டிய நிலை ஏற்படும்.

பூரம் –

இந்த வாரம் எதிர்பார்த்தபடி தனவரவுகள் கைக்கு வந்து சேரும். வந்த பணத்தை ஆன்மிக காரியங்களுக்கு தாராளமாகச் செலவு செய்து மகிழ்வார்கள். இல்லத்தில் கேளிக்கை, பிறந்த நாள் விருந்துகள் என மகிழ்ச்சி பொங்கும். குடும்பத்தில் அமைதியை நிலை நாட்ட வாக்குவாதங்களை தவிர்ப்பது நல்லது. தேவையற்ற செலவுகளை குறைத்து சிக்கனமாக இருந்தால், பணமுடைகளைத் தவிர்க்கலாம். வியாபாரிகளுக்கு வங்கிக் கடன்கள் பெறுவதில் எவ்விதச் சிக்கல்களும் ஏற்படாது. வியாபாரம் மற்றும் தொழில் வழி புதுப்புது மாற்றங்களால் பண வருமானம் அதிகரிக்கும். வாடிக்கையாளரிடம் நெளிவு சுளிவுடன் நடக்கும் வியாபாரிகளுக்கு அதிக இலாபம் கிடைக்கும்.

உத்திரம்- 1 பாதம் –

இந்த வாரம் சுப காரியங்களுக்கு வீடே விழாக்கோலம் காணும். திடீரென ஏற்படும். பயணங்களால் ஆதாயமும், மகிழ்ச்சியும் ஏற்படும். மனதுக்குப் பிடித்த படி அழகிய ஆடை ஆபரணங்கள் வாங்குவீர்கள். கேளிக்கை ஈடுபாட்டால் மகிழ்ச்சி ஏற்படும். உறவுகளின் வரவு மூலம் உற்சாகம் பொங்கும். உயர் அதிகாரிகளின் நட்பால் ஆதாயம் பெறுவீர்கள். நீங்கள் எடுக்கும் அனைத்து முயற்சிகளும், எவ்விதத் தடையின்றி வெற்றி பெறும். அரசுப் பணியாளர்களுக்கு எதிர்பார்த்தபடி தலைமைப் பதவிகள் தேடி வரும். வீரம் பொங்கும். தங்கள் சேவைகள் மேலதிகாரிகளால் அங்கீகரிக்கப்படும். அத்துடன் நல்ல பாராட்டு பெறுவீர்கள். புதிய வியாபார முயற்சிகளால் வாழ்க்கையில் எதிர்பார்த்த முன்னேற்றங்கள் இருக்கும்.

கன்னி

(உத்திரம் – 2, 3, 4-பாதங்கள், ஹஸ்தம்-1, 2, 3, 4 பாதங்கள், சித்திரை – 1,2 பாதங்கள்)

உத்திரம் – 2, 3, 4 – பாதங்கள்.

இந்த வாரம் பெரிய மகான்களின் தரிசனம் ஏற்பட்டு மனதில் அமைதி நிலவும். பெரியவர்கள் நல்வார்த்தைகள் கேட்டு, ஞானம் பெறுவீர்கள். அரசுப் பணியில் இருப்பவர்கள் எதிர்பார்த்த அல்லது விரும்பிய இடத்திற்கு இடமாற்றங்கள் ஏற்படலாம். நண்பர்களிடம் அனுசரித்துச் செல்வது நல்லது. பயணங்களில் வணிகர்களுக்கு பல பிரச்சனைகளால் தொழிலில் தடைகள் ஏற்படலாம். அதன் காரணமாக வருமானம் குறையும் நிலை ஏற்படலாம். குழந்தைகள் தரும் தொல்லைகளால் மனவருத்தம் ஏற்படும். அவர்கள் வழியாக சென்று அவர்களை திருத்துவது நல்லது. புதிய வியாபார முயற்சிகளால் வாழ்க்கையில் எதிர்பார்த்த முன்னேற்றங்கள் இருக்கும்.

அஸ்தம் –

இந்த வாரம் ஸ்த்ரீ சுகம் கூடும். கேளிக்கை ஈடுபாட்டால் மகிழ்ச்சியும், நெருங்கிய உறவுகள் வருகையால் உற்சாகம் பிறக்கும். அரசாங்கப் பணியில் இருப்பவர்களுக்கு எதிர்பார்த்த அல்லது விரும்பிய இடத்திற்கு இடமாற்றங்கள் கிடைப்பது தள்ளிப் போகலாம். வியாபாரிகளுக்கு முதலீடுகள் அதிகரித்து இலாபமும் அதிகரிக்கும். உத்தியோகம் மற்றும் தொழிலில் அபிவிருத்தி ஏற்படும். தொழில் வாய்ப்புகள் பிரகாசமாக இருக்கும். கூட்டாளிகளால் பண விஷயம் பிரச்சனைகள் தலைதூக்கும். சிலருக்கு ஆரோக்கியக் குறைவு, காவல்துறையினர் மூலம் அச்சம் ஆகியவை ஏற்படலாம். திட்டமிடப்பட்ட பயணங்களில் முன்பதிவு கிடைக்காமல் தடைகள் ஏற்படலாம்.

சித்திரை – 1,2 பாதங்கள் –

இந்த வாரம் மனதிற்கினிய தகவல்கள் வந்து சேரும். தனவரவு அதிகரிக்கும். நண்பர்கள் மற்றும் உறவுகளின் வருகையால் உள்ளம் மகிழும். சினிமா, டிராமா, மால் என இளைஞர்களின் கனவு மையங்களில் பொழுது இனிமையாக கழியும். பிறரின் உயர்வு கண்டு ஏற்படும் பொறாமை மற்றும் கோபங்களை தவிர்ப்பது நல்லது. கோபம் வரும் போது மனதில் தெய்வ சிந்தனை ஏற்பட்டால் அமைதி கிடைக்கும். சிலருக்கு உயர்ரக வாகனங்கள் வாங்கும் யோகம் ஏற்படும். பணம் சம்பாதிப்பதில் ஆக்கமும், ஊக்கமும் ஏற்படும். திடீர்ப் பயணங்கள் மூலம் ஆதாயங்கள் ஏற்படும். பழைய கடன்களை அடைத்து விடுவார்கள். அரசு சம்பந்தமான வேலைகள் தாமதப்படலாம்.

துலாம்

(சித்திரை-3,4 பாதங்கள், சுவாதி – 1,2,3,4 பாதங்கள் மற்றும் விசாகம்-1,2,3 பாதங்கள்)

சித்திரை-3,4 பாதங்கள் –

இந்த வாரம் விரும்பிய பொருட்களை எல்லாம் வாங்கி மகிழ்வீர்கள்.. சுகமும், ஆடை ஆபரண சேர்க்கை, புத்திர பாக்கியம் மற்றும் எதிர்பாராத பண வரவுகள் ஆகியவை ஏற்படும். குடும்பத்தினரிடையே ஓரளவே ஒற்றுமை நிலவும். அவர்களை அனுசரித்து செல்வது நல்லது. பயணங்களில் இடையூறுகள் ஏற்படலாம். புதிய தொழில் முயற்சிகளுக்காக எதிர்பார்க்கப்படும் வங்கிக் கடன் உதவிகள் தாமதத்திற்கு பின்னர் கிடைக்கும். அரசுப் பணியாளர்கள் பதவி உயர்வுகளை எதிர்பார்க்கலாம். அக்னி பயம், திடீர் விபத்து ஏற்பட வாய்ப்பு இருப்பதால் எச்சரிக்கையுடன் இருப்பது நல்லது. எந்தக் காரியத்தையும் முழுத் திறமையையும் காட்டித் திறம்படச் செய்யும் உங்கள் செயல்திறன் கூடும்.

சுவாதி –

இந்த வாரம் உங்கள் திறமை, முழு முயற்சி ஆகியவற்றின் காரணமாக உங்கள் பணி இலக்கை எளிதாக அடைவீர்கள். சிலருக்கு மற்றவர்களை ஆணையிடும் உயர் பதவி கிடைக்கும். புதிதாக வேலை தேடுபவர்களுக்கு நல்ல காலம் பிறக்கும். பொருளாதார நிலை உயர்வால் பணவரவுகள் திருப்திகரமாக இருக்கும். ஆடை, ஆபரண இலாபங்கள் பெற்று உற்சாகமாகத் திகழ்வீர்கள். சிலருக்குப் பிள்ளைப் பேறு ஏற்படலாம். தொழிலில் புதிய வாய்ப்புகள் மற்றும் லாட்டரி யோகம் ஆகியவை ஏற்படலாம். குடும்பத்தில் உறவுகளிடையே பாசம் அதிகரிக்கும். அரசு அதிகாரிகளை அனுசரித்து சென்றால் தொழில் அல்லது வியாபாரத்தில் ஏற்படும் சிக்கல்களை சமாளிக்கலாம்.

விசாகம்- 1,2,3 பாதங்கள் –

இந்த வாரம் தெய்வ சிந்தனை மற்றும் தர்ம சிந்தனையும் ஏற்படும். சுற்று வட்டாரத்தில் நல்ல புகழ் மற்றும், கௌரவம் உண்டாகும். உங்கள் அபரிமிதமான அறிவுத் திறனால் கௌரவப் பட்டங்கள், புதிய பதவிகள் ஆகியவை கிடைக்கும். புத்தக வெளியீடு போன்ற தொழில்களில் முன்னேற்றம் ஏற்பட்டு, ஆதாயம் அதிகரிக்கும். பழைய கடன்களை அடைக்க தக்க சமயத்தில் பணவரவு ஏற்படும். சிலருக்குப் புதிய தொழில் தொடங்க வங்கிக் கடன்களுக்கான முயற்சிகள் வெற்றி பெறும். அரசு அதிகாரிகளின் அன்பு மற்றும் ஆதரவால் பணி உயர்வு நினைத்தபடி கிடைக்கும். அதைத் தக்க வைத்துக் கொள்ள கடின உழைப்பு தேவை. சிலருக்குச் சில நேரங்களில் சுறுசுறுப்பான நிலை நிலவும்.

விருச்சிகம்

(விசாகம்- 4, அனுஷம்- 1,2,3,4 பாதங்கள் மற்றும் கேட்டை -1,2,3,4 பாதங்கள்)

விசாகம்- 4 ஆம் பாதம் –

இந்த வாரம் சிலர் வேலை பார்க்கும் இடத்தில் காதல் வயப்பட்டு, எதிர்ப்புகளுக்கு இடையே, கல்யாணத்தில் முடியும். நெருங்கிய கூட்டாளிகள் ஏமாற்றப்படுவதை தவிர்க்க மிகுந்த எச்சரிக்கையுடன் இருப்பது அவசியம். மனைவியின் ஆலோசனைகளைக் கேட்டு நடந்தால் இல்லத்தில் இன்பம் பொங்குவதோடு, முன்னேற்றங்களும் தேடிவரும்.. உத்தியோக முயற்சியில் இருப்பவர்களுக்குப் போட்டி தேர்வுகளில் எதிர்பார்த்த வெற்றி கிட்டும். பெண்களால் இலாபம் ஏற்படும். வீட்டில் சுப நிகழ்ச்சிகள் மிகச் சிறப்பாக நடைபெறும். வியாபாரிகள் தங்கள் வாக்கால் வாடிக்கையாளர்களை கவர்ந்து இலாபத்தைப் பெருக்குவர்.

அனுஷம் –

இந்த வாரம் சிலருக்கு உழைப்புக்கேற்ற ஊதியம் கிடைக்கும். வீடு வாங்கும் முயற்சிகளில் ஈடுபடுவீர்கள். பலவழிகளிலும் பணவரவுகள் அதிகம் கிடைக்கும். தொழிலில் புதிய விரிவாக்க நடவடிக்கைகள் மூலம் வருமான வாய்ப்புகள் பெருகும். விற்பனைப் பிரதிநிதிகளின் வருமானம் அவர்களின் பேச்சுத் திறனால் அதிகரிக்கும். வாகனங்களில் செல்கையில் எச்சரிக்கையோடு இருத்தல் அவசியம். இரவு நேரப் பயணங்களை தவிர்ப்பது நல்லது. கூட்டாகத் தொழில் புரியும் வாய்ப்புகள் ஏற்படும். திரைத்துறையில் இருப்பவர்களுக்குப் புதிய ஒப்பந்தங்கள் கையெழுத்தாகும். இதுநாள் வரையில் இழுபறியாக இருந்த வழக்குகள் பைசலாகும். வாழ்க்கையில் நல்ல முன்னேற்றங்களை எதிர் பார்க்கலாம்.

கேட்டை –

இந்த வாரம் பெரியவர்கள் ஆலோசனைகளைக் கேட்டு நடப்பது நல்ல முன்னேற்றத்திற்கு வழிவகுக்கும். வெளிவட்டாரப் பழக்க வழக்கங்களால் வியாபாரிகளுக்கு அதிக இலாபம் கிடைக்கும். தாயாரின் அனுகூலமான வார்த்தைகள் உற்சாகம் அளிக்கும். அனைத்து பணிகளுக்கும் மனைவியின் முழு ஒத்துழைப்புக் கிடைக்கும். சிலருக்குப் பெரிய இடத்துப் பெண் மனைவியாக அமைவாள். அரசுப் பதவியில் உள்ளவர்கள் உயர் அதிகாரிகளின் தயவால் அனுகூலமான பலன்களை அடைவர். நல்ல புத்திர பாக்கியம் ஏற்படும். மேல்மட்ட அதிகாரிகளை அனுசரித்துச் செல்வது சிறப்பு. பதவி உயர்வுக்கான வாய்ப்புகள் பிரகாசமாக அமையும். தந்தைவழி உறவுகளால் தேவையற்ற தொல்லைகள் ஏற்படலாம்.

தனுசு

(மூலம்-1,2,3,4 பாதங்கள், பூராடம்- 1,2,3,4 பாதங்கள் மற்றும் உத்திராடம் –1 பாதம்)

மூலம் –

இந்த வாரம் நீங்கள் நினைத்ததெல்லாம் நடக்கும். கணவன், மனைவி இருவரும் ஒருவர் மீது ஒருவர் பாசமழை பொழிவர். பிள்ளைகளின் முன்னேற்றங்கண்டு பெருமை கொள்வீர்கள். இல்லத்துக்கு தேவையான நவீன வீட்டு உபயோகப் பொருட்களை வாங்கி அனுபவிப்பீர்கள். பணிபுரியும் இடத்தில் உங்கள் உழைப்பின் சிறப்பு பாராட்டுப் பெறுவதோடு, பதவி உயர்வுக்கு கை கொடுக்கும். வண்டி, வாகனங்களில் செல்கையில் அபராதம் செலுத்தாமல் இருக்க அனைத்து ஆவணங்களையும் மறவாமல் கையோடு எடுத்துச் செல்லுங்கள். பொருளாதார நிலையை பொறுத்தவரை சீராக இருக்கும். தெய்வீக கைங்கர்யங்கள் மீது ஆர்வம் ஏற்பட்டு தான தர்மங்கள் செய்ய முற்படுவார்கள்.

பூராடம் –

இந்த வாரம் அனைத்து வசதிகளும் இன்பமும் ஏற்படும். நல்ல உயர்ந்த மனிதர்களின், பண்பு மிக்கவர்களின் நட்பால் உயர்வு ஏற்படும். அனைவரையும் கவரும் வண்ணம் சிறப்பான உடை அணிந்து மிடுக்காக உலா வருவீர்கள். நீண்ட நாட்களாக தீட்டிய திட்டங்களின்படி வட இந்திய யாத்திரை செல்லும் நிலை ஏற்படலாம். செய்தொழில், வியாபாரம் எதுவானாலும் புதிய திட்டங்கள் மூலம் அதிக இலாபங்களை அடைவீர்கள். அரசுப் பணியாளர்களுக்கு வேலைப்பளு அதிகரிக்கும். அதிகாரிகள் கெடுபிடிகளும் அதிகமாகும். தன வருமானம் அதிகரித்தால் அனைத்துக் காரியங்களும் அனுகூலமாக இருக்கும். அதற்கேற்ப செலவினங்களும் கூடும். தொழிலில் மிகப் பெரிய சாதனைகளை புரிவீர்கள்.

உத்திராடம் –1 ஆம் பாதம் –

இந்த வாரம் குடும்பத்தில் சந்தோஷம் குறைவில்லாது நிறைந்திருக்கும். தம்பதிகளிடையே அன்யோன்யம் அதிகரிக்கும். தங்கள் தனித் திறமைக்கு ஏற்ப பெயரும் புகழும் கிடைக்கும். புதிய கடன்களை அடைக்க, சேமிப்புக்களில் இருக்கும் பணத்தில் கை வைக்க வேண்டிய நிலை ஏற்படும். பங்குச் சந்தையில் ஆலோசித்து இறங்குவது நல்லது. பதறாத காரியம் சிதறாது முடியும் என்பதால், எந்த ஒரு காரியத்தையும் பதட்டமின்றி பொறுமையாக செய்தால் வெற்றி நிச்சயம். பணிபுரியும் பெண்களுக்கு விரும்பிய இடத்திற்கு இடமாற்றங்கள் கிடைக்கும். வரவுக்கு மீறிய செலவுகளை கட்டுப்படுத்தி சேமிப்பை உயர்த்துவது நல்லது. சிலருக்குப் பணி அல்லது வீடு ஆகிய இடமாற்றங்கள் ஏற்படலாம்.

மகரம்

(உத்திராடம்- 2,3,4-பாதங்கள், திருவோ ணம்-1,2,3,4 மற்றும் அவிட்டம் 1,2 பாதங்கள்)

உத்திராடம்- 2,3,4- பாதங்கள் —

இந்த வாரம் பெரியவர்கள் ஆசியால் நீங்கள் எடுக்கும் அனைத்து முயற்சிகளும் வெற்றி பெறும். புத்திர பாக்கியம், சுபகாரிய நிகழ்ச்சிகள் ஆகியவற்றால் இல்லத்தில் மகிழ்ச்சி பொங்கும். வெளிநாட்டுப் பயணம் மற்றும் வாணிபத்தால் தன லாபம் அதிகரிக்கும். புதிய விரிவாக்கங்கள் செய்வதால் தொழிலில் நல்ல வளர்ச்சி ஏற்படும். பணிவுடன் நடக்கும் பணியாளர்களுக்கு, அதிகாரிகள் உதவியால் உயர் பதவிகள் கிடைக்கும். சுபச் செய்திகள் வந்து காதுகளில் தேனைப் பாய்ச்சும். புதிய கொள்முதல் களால் வியாபாரம் பெருகி இலாபம் அதிகரிக்கும். தொட்டது துலங்கும். நீங்கள் எடுக்கும் அனைத்து முயற்சிகளும் வெற்றி அடைய கடின உழைப்பு தேவைப்படும்.

திருவோணம்-

இந்த வாரம் வீட்டில் சுப காரியங்கள் அனைத்தும் சிறப்புற, வெற்றிகரமாக நடக்கும். புதிய நண்பர்கள் சேர்க்கை, தொழில் இலாபம் ஆகியவை ஏற்படும். புதிய பெண்கள் தொடர்பு ஏற்படும். பல வகையான உயரக வாகன வசதி அமையும். கணவன், மனைவி இடையே மிகுந்த ஒற்றுமை ஏற்பட்டு சந்தோஷம் நிலவும். அலங்காரப் பொருட்கள் மற்றும் வாசனை திரவிய வியாபாரங்களில் அதிக இலாபம் காணலாம். நன்கு ஆராய்ந்து பங்குச் சந்தை மற்றும் போட்டி பந்தயங்களில் ஈடுபட்டால் அதிக இழப்பைத் தவிர்க்கலாம். திருமணமாகாத பெண்களுக்கு திருமணத்துக்கு உரிய முயற்சிகள் இந்த வாரம் மேற்கொள்ளப்படும். தேவையற்ற அலைச்சல் தரும் பயணங்களால் தேகசுகம் குறையும்.

அவிட்டம் 1,2 பாதங்கள் –

இந்த வாரம் பண விஷயத்தைப் பொறுத்தவரை திருப்திகரமான வாரமாக இருக்கும். வீட்டில் திருமண வைபவங்களை எதிர்பார்க்கலாம். மாணவர்களுக்கு கல்வியில் தேர்ச்சி உண்டாகும். கடமை உணர்வு மிக்க அரசு ஊழியர்களுக்கு பிறருக்கு கட்டளைகளை இடும் அதிகாரம் மிக்க உயர் பதவிகள் கிடைக்கும். பொழுது போக்குச் செலவுகள் அதிகமாகும். பணியாளர்கள் கடினமாக உழைத்தாலும், உழைப்புக்கேற்ற ஊதியம் கிடைக்காது. பழைய பொருட்களை விற்பனை செய்யும் வியாபாரிகள் நல்ல வருமானத்தை அடைவார்கள். மொத்தத்தில் வீட்டில் அமைதியும், நிம்மதியும் நிலவும். மனைவியின் பேச்சைக் கேட்டு நடக்க வேண்டிய சூழ்நிலை ஏற்படும்.

கும்பம்

(அவிட்டம் – 3,4 பாதங்கள்– சதயம்-1,2,3,4 பாதங்கள்-பூரட்டாதி-1,2,3 பாதங்கள்)

அவிட்டம் – 3,4 பாதங்கள்—

இந்த வாரம் உயர் வாகன வசதிகள் மேம்படும். அந்தஸ்து உயரும். உதவிகரமான புதிய, நல்ல நண்பர்கள் கிடைப்பது. இனிய பயணங்கள் மற்றும் புண்ணியத் தல யாத்திரைகள் பலன் அளிக்கும். எழுத்துத் தொழிலில் வேலையில் காட்டப்படும் சிரத்தை மற்றும் கடின உழைப்பால் கல்லாக் கட்டுவீர்கள். தங்களுக்கு கீழ் பணிபுரிபவர்கள் வேலையில் கை கொடுப்பர். மற்றவர்களிடம் பேசும் போது எச்சரிக்கையுடன் பேசவும். உறவுகளிடையே ஒற்றுமைக் குறைவு உறவில் விரிசல்கள் ஏற்படும். பதட்டப்படாமல் சம்பந்தப்பட்டவர்களிடம் சமாதானமாகப் போவது நல்லது. விற்பனைப் பிரதிநிதிகளுக்கு அலைச்சலுக்கு தக்க ஆதாயம் ஏற்படும்.

சதயம்-

இந்த வாரம

● முதல்வர் மு.க.ஸ்டாலின் நேற்று, திருநெல்வேலி மாவட்டம், பாளையங்கோட்டை அரசு மருத்துவக் கல்லூரி மைதானத்தில் நடைபெற்ற அரசு விழாவில், அரசு போக்குவரத்துக்கழகத்தின் சார்பில், 15 புதிய பேருந்துகளின் சேவைகளை கொடியசைத்து தொடங்கி வைத்தார். உடன் சபாநாயகர் மு.அப்பாவு, நகராட்சி நிர்வாகத்துறை அமைச்சர் கே.என்.நேரு, பாராளுமன்ற, சட்டமன்ற உறுப்பினர்கள், மாவட்ட கலெக்டர் சுகுமார், மற்றும் அரசு உயர் அலுவலர்கள் ஆகியோர் உள்ளனர்.

● முதல்வர் மு.க.ஸ்டாலின் நேற்று, திருநெல்வேலி மாவட்டம், பாளையங்கோட்டை அரசு மருத்துவக்கல்லூரி மைதானத்தில் நடைபெற்ற அரசு விழாவில், பல்வேறு துறைகளின் சார்பில் 45,477 பயனாளிகளுக்கு 101 கோடியே 49 லட்சம் ரூபாய் மதிப்பிலான அரசு நலத்திட்ட உதவிகளை வழங்கினார். இந்நிகழ்ச்சியில் சபாநாயகர் மு.அப்பாவு, அமைச்சர்கள், பாராளுமன்ற, சட்டமன்ற உறுப்பினர்கள், மாவட்ட கலெக்டர் சுகுமார், உள்ளாட்சி அமைப்புகளின் பிரதிநிதிகள் மற்றும் அரசு உயர் அலுவலர்கள் கலந்து கொண்டனர்.

● முதல்வர் மு.க.ஸ்டாலின் நேற்று, திருநெல்வேலி மாவட்டம், பாளையங்கோட்டை அரசு மருத்துவக்கல்லூரி மைதானத்தில் நடைபெற்ற அரசு விழாவில், மாற்றுத்திறனாளிகளுக்கு இணைப்புச்சக்கரம் பொருத்தப்பட்ட பெட்ரோல் ஸ்கூட்டர்களை வழங்கினார். உடன் மாவட்ட கலெக்டர் சுகுமார் உள்ளனர்.

● முதல்வர் மு.க.ஸ்டாலின் நேற்று திருநெல்வேலி மாவட்டம், பாளையங்கோட்டை அரசு மருத்துவக் கல்லூரி மைதானத்தில் நடைபெற்ற அரசு விழாவில், பல்வேறு துறைகளின் சார்பில் அமைக்கப்பட்டுள்ள கண்காட்சி அரங்குகளை பார்வையிட்டார். இந்நிகழ்வின்போது அரசு உயர் அலுவலர்கள் உடனிருந்தனர்.

செவிலியர்களின் கோரிக்கைகளை பரிசீலிப்பதாக தெரிவித்துள்ளோம்

அமைச்சர் மா.சுப்பிரமணியன் விளக்கம்

சென்னை, டிச. 22-

செவிலியர்களின் சில கோரிக்கைகளை பரிசீலிப்பதாக தெரிவித்துள்ளோம் என்று அமைச்சர் மா.சுப்பிரமணியன் தெரிவித்துள்ளார்.

ஒப்பந்த செவிலியர்களின் தொடர் போராட்டம் குறித்து மக்கள் நல்வாழ்வுத்துறை அமைச்சர் மா.சுப்பிரமணியன் கூறியதாவது:- போராட்டம் நடத்துவது அவர்கள் உரிமை. ஆனால் முன்னறிவிப்பு இல்லாமல் போராட்டத்தில் ஈடுபடுவது சரியானதல்ல. ஏனெனில் இது மக்கள் உயிர் சார்ந்த பணி என்பதை போராட்டத்தில் ஈடுபட்டுள்ளவர்களும், அவர்களை தூண்டி விடுபவர்களும் உணர வேண்டும். ஒப்பந்த நர்சுகளை பொறுத்தவரை 2014-ல் ஜெயலலிதா ஆட்சிக் காலத்தில் பணியமர்த்தப்பட்டவர்கள்.

அவர்களை பணி அமர்த்திய போதே 2 ஆண்டுகள் பணியாற்ற வேண்டும். அதன் பிறகு கூலி பணியிடங்கள் உருவாகும்போது சீனியாரிட்டி அடிப்படையில் பணி நிரந்தரம் செய்யப்படுவார்கள் என்ற விதியையும் உருவாக்கி இருக்கிறார்கள். அதை ஏற்று தான் பணியிலும் சேர்ந்துள்ளார்கள். ஆனால் நான்கைந்து ஆண்டுகள் யாரையும் பணி நிரந்தரம் செய்யாமல்விட்டு விட்டார்கள்.

முதல்வர் மு.க. ஸ்டாலின் தலைமையில் தி.மு.க. அரசு பொறுப்புக்கு வந்த பிறகு தான் ஆண்டு தோறும் உருவாகும், காலி பணியிடங்கள் உடனுக்குடன் விதிப்படி நிரப்பப்பட்டு வருகிறது. இது வரை 3 ஆயிரத்து 783 நர்சுகள் பணி நிரந்தம் செய்யப்பட்டு உள்ளார்கள். நாளை (செவ்வாய்) 169 பேருக்கு பணி நிரந்தர ஆணை வழங்க இருக்கிறேன்.

போராட்ட குழுவினரின் சில கோரிக்கைகளை பரிசீலிப்பதாக தெரிவித்துள்ளோம். ஆனால் அவர்கள் தரப்பில் புதிய வேலை வாய்ப்புகளை உருவாக்க வேண்டும் என்கிறார்கள். புதிய வேலை வாய்ப்புகள் என்பது மருத்துவத்துறையின் கட்டமைப்புகள், மருத்துவ பயனாளிகளின் எண்ணிக்கை, நிதி ஆதாரம் உள்ளிட்ட அம்சங்களை ஆராய்ந்து அரசு எடுக்கும் கொள்கை முடிவு சார்ந்தது.

மருத்துவத் துறையில் 18 ஆயிரம் பணியிடங்கள் உருவாக்கப்பட்டு 35 ஆயிரம் பணியாளர்கள் பணி நிரந்தரம் செய்யப்பட்டுள்ளார்கள். 45 ஆயிரம் பேருக்கு கவுன்சிலிங் மூலம் இடமாறுதல் வழங்கப்பட்டுள்ளது.

இவ்வளவு வெளிப்படை தன்மையாக நிர்வாகம் நடந்து வரும் நிலையில் போராட்டத்தில் ஈடுபட்டுள்ளவர்கள் முன்னதாக நேரில் சந்தித்து பேசி இருக்கலாம். அவர்களும் துறையின் அங்கத்தினர்கள் தான் தேர்தல் நேரத்தில் யாரோ தூண்டி விடுகிறார்கள். உண்மை நிலையை எல்லோரும் புரிந்து கொள்ள வேண்டும். இவ்வாறு அவர் கூறினார்.

பிரதமர் மோடி நேரில்.... (1-ம் பக்க தொடர்ச்சி)

நம்முடைய கடமையில் இருந்து நாம் பின்வாங்கிவிட முடியுமா? நம்முடைய வரலாற்றை விட்டுக்கொடுத்து விட முடியுமா? நிச்சயம் முடியாது. ஈராயிரம் ஆண்டுகால சண்டை இது. இதில் நாம் தோல்வி அடைந்துவிட மாட்டோம்.

சான்றுகளை வெளியிட்டு....

நாமும் தொடர்ந்து அடுக்கடுக்கான சான்றுகளை வெளியிட்டுக் கொண்டே இருக்கிறோம். சான்றுகளை ஆய்வறிக்கைகளை வெளியிட்டுவிட்டால் மட்டும் போதுமா? அறிவுத்தளத்தில் மட்டும் போராடிக் கொண்டிருந்தால் போதுமா? அதையெல்லாம் மக்கள் மன்றத்தில் கொண்டு வைத்து இன்றைக்கு அந்தப் பணியை நிறைவேற்றிக் கொண்டிருக்கிறோம். அதற்காகத் தான் அருங்காட்சியகங்களை அமைத்துக் கொண்டு வருகிறோம்.

குடும்பத்துடன் சென்று

13 ஏக்கர் நிலப்பரப்பில், 54 ஆயிரத்து 296 சதுர அடி பரப்பளவில், பொருநை அருங்காட்சி அரங்கத்தை நான் திறந்து வைத்திருக்கிறேன். தமிழ்நாட்டின் முதல் வராக, தமிழினத்தின் தலைமை இயக்கமான திராவிட முன்னேற்றக் கழகத்தின் தலைவராக மட்டுமல்ல, ஒரு தமிழனாகவும் நான் இன்றைக்கு பெருமைப்படுகிறேன். நான் இங்கே கேட்க விரும்புவது, உறுதியோடு உங்களை எல்லாம் நான் கேட்க விரும்புவது, நீங்கள் எல்லோரும் குடும்பத்துடன் சென்று, இந்த அருங்காட்சியகங்களை பார்க்க வேண்டும்! பார்ப்பீர்களா? பார்த்தே தீர வேண்டும்.

எந்த நிலையில் உள்ளது?

இந்த நேரத்தில், மற்றொரு விஷயத்தை நான் குறிப்பிட்டாக வேண்டும். கடந்த 2021-ம் ஆண்டு மத்திய பட்ஜெட்டில் ஆதிச்சநல்லூர் அருங்காட்சியகம் அமைப்பதற்கு அறிவிப்பு வந்தது.

அந்தப் பணிகள் இப்போது எந்த நிலையில் இருக்கிறது? இன்னும் அதற்கான பணிகள் எதுவும் தொடங்கவில்லை. ஆனால், நாம் ஆட்சிக்குப் பொறுப்பிற்கு வந்த பிறகு தமிழ்நாடு தொல்லியல் துறை சார்பில், சிவகலை உள்ளிட் அகழாய்வுகளை மேற்கொண்டு இப்போது உலகமே திரும்பிப் பார்க்கக் கூடிய அளவிற்கு பொருநை அருங்காட்சியகத்தை உருவாக்கி இருக்கிறோம்.

தொன்மை குறித்து....

அதனால், இந்த நேரத்தில் பிரதமர் நரேந்திர மோடியையும், நிதியமைச்சர் நிர்மலா சீதாராமனையும் தமிழ்நாட்டில் கட்டியிருக்கக்கூடிய கீழடி, பொருநை அருங்காட்சியகங்களை வந்து பார்க்கவேண்டும்.

இந்த கூட்டத்தின் மூலமாக, இந்த விழாவின் மூலமாக நான் அன்போடு அவர்களை அழைக்கிறேன். நீங்கள் வந்து பார்த்தால்தான் தமிழனுடைய நாகரிகம் எந்த அளவுக்கு தொன்மை கொண்டிருக்கிறது என்பது தெரியும். இவ்வாறு அவர் பேசினார்.

ரூ.98 கோடியில் அமையவுள்ள.... (1-ம் பக்க தொடர்ச்சி)

சொந்தமான இடத்தை நெல்லை மாவட்ட பொறுப்பு அமைச்சர் கே.என். நேரு பார்வையிட்டு தேர்வு செய்தார். அந்த இடத்தில் நூலகம் அமைப்பது குறித்து பொதுப்பணித்துறை அமைச்சர் எ.வ.வேலு ஆய்வு நடத்தினார்.

இதைத்தொடர்ந்து அங்கு 3 ஏக்கர் நிலத்தில் 69 ஆயிரத்து 414 சதுர அடி பரப்பளவில் நூலகம் அமைப்பதற்கு இடம் உறுதி செய்யப்பட்டது. தொடர்ந்து நேற்று பாளையங்கோட்டையில் நடைபெற்ற அரசு விழாவில் பங்கேற்ற முதல்வர் மு.க.ஸ்டாலின் அடிக்கல் நாட்டினார்.

இந்த நூலகம் தரை தளம் மற்றும் 4 தளங்களுடன் பிரம்மாண்டமாக அமைக்கப்படுகிறது. இதில் உயர் கல்வி கற்பதற்கான புத்தகங்கள், போட்டித் தேர்வுக்குரிய புத்தகங்கள், போட்டி தேர்வாளர்களுக்கு பயிற்சி அளிக்கும் அரங்கம், மாநாட்டு கூடம் வசதி, குழந்தைகள், மாணவர்கள், முதியவர்கள் படிப்பதற்கு தனி வசதி உள்ளிட்ட பல்வேறு வசதிகளும் இடம் பெறுகிறது.

சென்னை அண்ணா நூற்றாண்டு நூலகம், மதுரை கலைஞர் நூற்றாண்டு நூலகம் போன்றே அனைத்து வசதிகளுடன் அமைக்கப்படு கிறது. இங்கு போட்டித் தேர்விற்கு மாணவர்கள் தயாராகும் வகையில் 1 லட்சம் புத்தகங்கள் இடம் பெறுகிறது. இந்த நூலகம் தென்னகத்தின் ஆக்ஸ்போர்டுக்கு மேலும் ஒரு பெருமையை சேர்க்கும் என கல்வியாளர்கள் நம்பிக்கை தெரிவித்துள்ளனர்.

● மதுரை மாவட்டம் மாட்டுத்தாவணி பேருந்து நிலையம் அருகே தமிழ்நாடு தொழில் வளர்ச்சிக்கழகம் சார்பில் ரூபாய்.314.29 கோடி மதிப்பீட்டில் கட்டப்பட்டு வரும் மதுரை தகவல் தொழில்நுட்பப் பூங்கா கட்டுமான பணிகளை தொழில்துறை அமைச்சர் டி.ஆர்.பி.ராஜா நேற்று ஆய்வு செய்து பார்வையிட்டார். மதுரை வடக்கு சட்டமன்ற உறுப்பினர் கோ.தளபதி, மாவட்ட வருவாய் அலுவலர் அன்பழகன் ஆகியோர் உடன் உள்ளனர்.

நீலகிரி மாவட்டத்தில் இன்று உறைபனி ஏற்பட வாய்ப்பு

வானிலை ஆய்வு மையம் தகவல்

சென்னை, டிச. 22-

தமிழகத்தில் ஒரு வாரத்துக்கு வறண்ட வானிலை நிலவக்கூடும் என்று தெரிவித்துள்ள சென்னனை வானிலை ஆய்வு மையம், நீலகிரி மாவட்டத்தில் ஓரிரு இடங்களில் இன்று உறைபனி ஏற்பட வாய்ப்புள்ளதாகவும் தெரிவித்துள்ளது

இதுகுறித்து சென்னை வானிலை ஆய்வு மையம் வெளியிட்டுள்ள அறிக்கையில் கூறப்பட்டு இருப்பதாவது; பூமத்திய ரேகை பகுதிகளை ஒட்டிய தென்மேற்கு வங்கக்கடல் பகுதிகளின் மேல் ஒரு வளிமண்டல கீழடுக்கு சுழற்சி நிலவுகிறது. வரும் 24-12-2025 வரை: தமிழகம், புதுவை மற்றும் காரைக்கால் பகுதிகளில் வறண்ட வானிலை நிலவக்கூடும். அதிகாலை வேளையில் ஓரிரு இடங்களில் லேசான பனி மூட்டம் காணப்படும். 25-12-2025: டெல்டா மாவட்டங்கள் மற்றும் காரைக்கால் பகுதிகளில் ஓரிரு இடங்களில் லேசானது முதல் மிதமான மழை பெய்யக்கூடும். ஏனைய தமிழகம், புதுவையில் வறண்ட வானிலை நிலவக்கூடும். அதிகாலை வேளையில் ஓரிரு இடங்களில் லேசான பனி மூட்டம் காணப்படும்.

26-12-2025 மற்றும் 27-12-2025: கடலோர தமிழகத்தில் ஓரிரு இடங்களிலும், புதுவை மற்றும் காரைக்கால் பகுதிகளிலும் லேசானது முதல் மிதமான மழை பெய்யக்கூடும். உள் தமிழகத்தில் வறண்ட வானிலை நிலவக்கூடும்.

வரும் 25-12-2025 வரை: தமிழகம், புதுவை மற்றும் காரைக்கால் பகுதிகளில் குறைந்தபட்ச வெப்பநிலையில் பொதுவாக பெரியமாற்றம் ஏதுமில்லை. எனினும், ஒருசில இடங்களில் சற்று குறையக்கூடும்.இன்று தமிழகத்தின் நீலகிரி மாவட்டத்தில் ஓரிரு இடங்களில் இரவு /அதிகாலை வேளையில் உறைபனி ஏற்பட வாய்ப்புள்ளது. இவ்வாறு அதில் கூறப்பட்டுள்ளது.